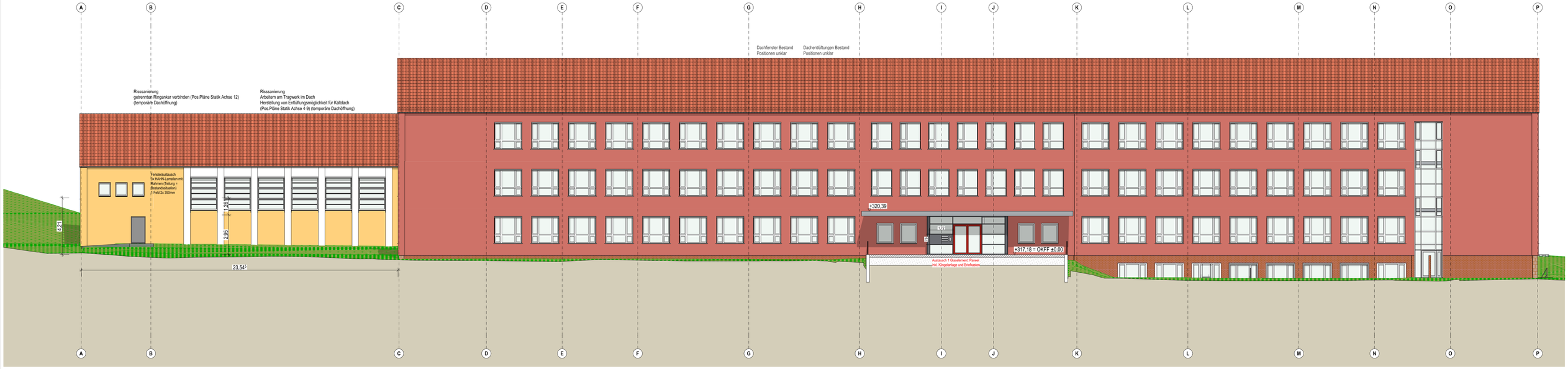

Schnitt A-01a

Ansicht Süd

1:100

Ansicht A-04

Ansicht Nord

1:100

▽ = OK Fertigbau
△ = UK Fertigbau
▼ = OK Rohbau
▲ = UK Rohbau
⟷ = Bemaßung = Rohbau wenn nicht anders angegeben

= KS Mauerwerk
= Stahlbeton
= Dämmung
= Dämmung
= Trockenbau/n. tragend
= Ausbauplatte/n. tragend

Abbruch
Neubau

OK Fertigbau
OK Rohbau
Vermesserpunkte

Deckendurchbruch
Wanddurchbruch
Bodendurchbruch

H = Heizung
L = Lüftung
S = Sanitär
E = Elektro
ELT = Elektrotechnik

GL = Grundleitung
TW = Trinkwasser
SW = Schmutzwasser
PV = Photovoltaik
HK = Heizkörper
RR = Regenrinne

OKFF = Oberkante Fertigfußboden
UKFD = Unterkante Fertigdecke
OKRD = Oberkante Rohdecke
UKRD = Unterkante Rohdecke
FH = Firsthöhe
TH = Traufhöhe

WD = Wanddurchbruch
DD = Deckendurchbruch
DB = Durchbruch

RB = Rohbau
DL = Durchgangslichte
lfm = laufende Meter
TRH = Treppenhaus

RA = Rauchabteilung
RWA = Rauch- und Wärmeabzugsanlage
BSK = Brandschutzklappe
BS = Brandschutz
BW = Brandwand
T 30 = feuerhemmende Tür
T 90 / F 90 = feuerbeständige (Tür)
DS = dichtschließend
RS = Rauchschutzfunktion
OL = Oberlicht

Planungsgrundlage: dwgs 1212_bv fas.-sani gs gebr. grimm (CD GMH)
dwgs 1412_bv turnhalle sanitär gs gebr. grimm (CD GMH)
Bauaktenarchiv GMH
Vermessungsbüro 20230929_Grimm-GS, Festlegungsriss

Höhenbezug: DHHN 2016 OKFF EG ± 0,00 m = 317,18 m

Index	Datum	Name	Änderungen
A	15.11.2024		Entfall Neubau

Bauherr: Stadt Chemnitz
Gebäudemanagement und Hochbau
Sitz: Friedensplatz 1, 09106 Chemnitz

Datum: 26.11.2024

Bauvorhaben: GGS Chemnitz
Innensanierung und Erweiterungsbau
Gebrüder Grimm Grundschule Chemnitz
Heinrich-Beck-Straße 2
09112 Chemnitz

CHEMNITZ KULTURHAUPTSTADT EUROPAS 2025

Bauteil: ANSICHTEN
3.30_A Ansicht Nord/Süd

Auftraggeber: Stadt Chemnitz
Gebäudemanagement und Hochbau
Sitz: Friedensplatz 1, 09106 Chemnitz

Entwurfs-verfasser:

LPH: LPH 3 - Entwurfsplanung
Blattformat: 1.189 x 841
Maßstab: 1:100
Blatt-Nr.: 3.30_A
Datum: 26.11.2024
gez.:
bearbeitet: