Datei: NONAME.PPL

Projektnummer: B041/2025

Bauzeitenplan

1.BA Elektro- + Netzwerkinstallation, GSS Oebisfelde

Pos	Vorgang	Dauer	Start	Ende
1	Bauanlaufberatung	1at	Do, 19.06.25	Do, 19.06.25
2	Abstimmung Werkplanung Verteiler	5at	Mo, 23.06.25	Fr, 27.06.25
3	Demontagearbeiten 2. OG	2at	Mo, 30.06.25	Di, 01.07.25
4	Kernbohrungen 1 & 2 OG	10at	Mo, 30.06.25	Fr, 11.07.25
5	Demontagearbeiten 1. OG	2at	Mi, 02.07.25	Do, 03.07.25
6	Ausbauleitungswege 1 & 2. OG	4at	Fr, 04.07.25	Mi, 09.07.25
7	Verlegung Kabel & Leitungen 1 & 2 OG	5at	Mi, 09.07.25	Di, 15.07.25
8	Montage LF- & BR- Kanäle 1 & 2 OG	4at	Di, 15.07.25	Fr, 18.07.25
9	Ausbau Leitungswege KG - 2. OG	2at	Mo, 21.07.25	Di, 22.07.25
10	Montage Leuchten 1 & 2 OG	5at	Mo, 21.07.25	Fr, 25.07.25
11	Montage Unterverteilungen	5at	Mi, 23.07.25	Di, 29.07.25
12	Serverschrank	2at	Mo, 28.07.25	Di, 29.07.25
13	Endmontage 2. OG	2at	Mo, 28.07.25	Di, 29.07.25
14	Endmontage 1. OG	2at	Di, 29.07.25	Mi, 30.07.25
15	Messungen / Beschriftung	2at	Do, 31.07.25	Fr, 01.08.25
16	Inbetriebnahme 2. OG	2at	Mo, 04.08.25	Di, 05.08.25
17	Inbetriebnahme 1. OG	2at	Mi, 06.08.25	Do, 07.08.25
18	Einweisung & Abnahme	1at	Fr, 08.08.25	Fr, 08.08.25

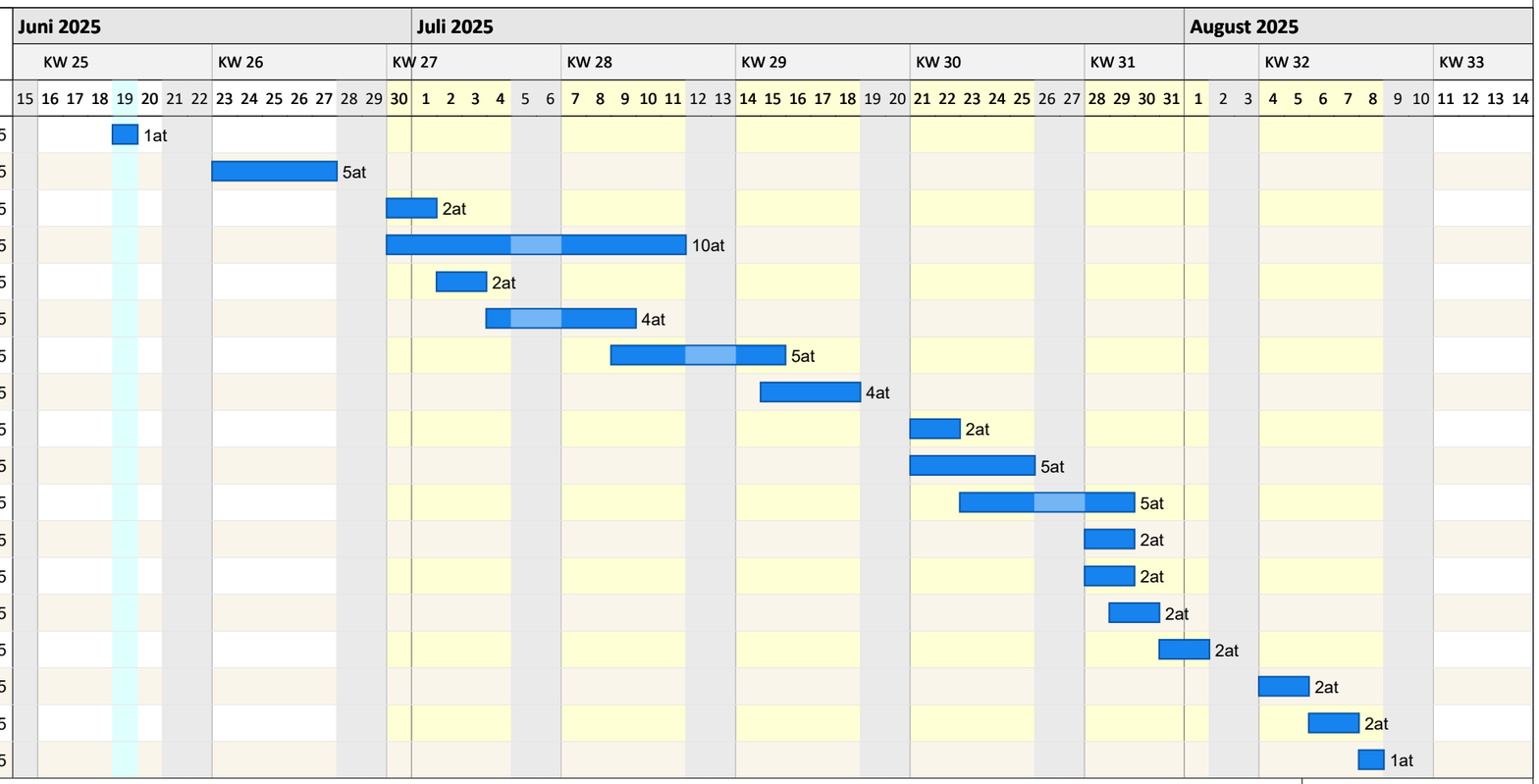

Projektzeitrahmen von So, 15.06.25 bis So, 31.08.25
Kalender: Sachsen-Anhalt (eingebettet)
Druckdatum: 23.04.2025 14:34
Filter:
Bearbeiter: fiedlerm

Bornsche Str. 2
Haldensleben
Tel. +49 3904 72401459
Fax +49 3904 72401280
e-Mail: edv@boerdekreis.de

erstellt mit pro-Plan 2025 (pro-Plan 2025) Serien Nr.: PPL25-B021F3B298F4 Lizenz für Landkreis Börde, Haldensleben