

Planungsgrundlage: Vermessung der Fa. Scholz Ingenieurbürovermessungs GmbH, Leipzig, übergeben durch ICL Ingenieur Consult GmbH, Leipzig, am 26.05.2021
 Erw. Vermessung Leipzig Str. Entwurfsvermessung und Schachtkaster Fa. Scholz Ingenieurbürovermessungs GmbH, Leipzig vom 24.09.2020
 Planung Straße der Fa. Ingenieur Consult GmbH, Leipzig, vom 16.07.2024
 Bäume der Fa. Stadtlabor, Leipzig, Stand 16.07.2021
 Leistungsbestand gem. Ltg.-Abfrage vom 28.05.2021, Fa. Albrechtplan GmbH, Leipzig
 Leistungskoordination der Fa. IHB Leipzig vom 13.01.2025/22.01.2025
 Planung Bauwerke übergeben durch ICL Leipzig am 15.11.2021
 Planung Straßenwässerung Fa. ICL vom 19.03.2025
 Planung Gießenwässerung Fa. VCL vom 31.01.2025

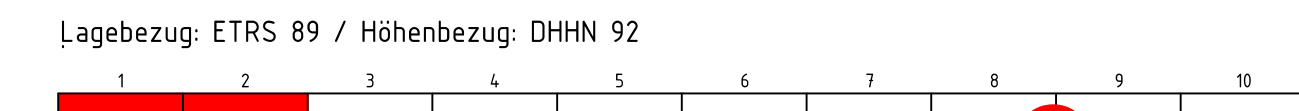

Bearbeitung:		Zeichen
beg. 15.12.2015	03.03.2015	
gezeichnet	26.03.2015	
geprüft	26.03.2015	

Ausführungsplanung

Leipziger
Wasserwerke

Sanierung Mischwasserleitung und Auswechslung
Trinkwasserleitung im Zuge Neubau
"Georg-Schwarz-Brücken" in Leipzig

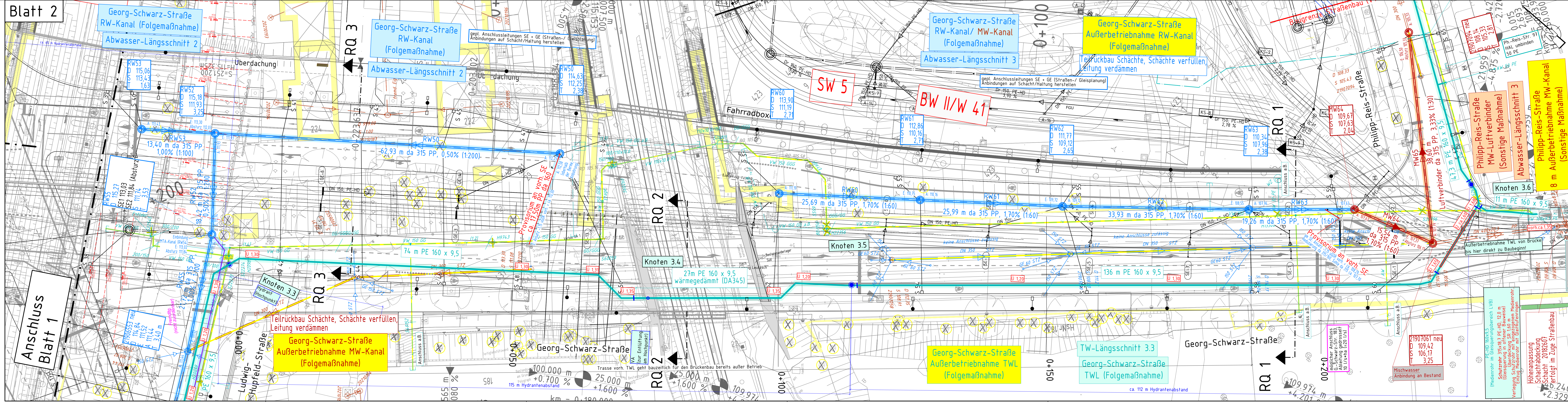

Bearbeitung:		gezeichnet	26.03.2025	Zeichen
		gezeichnet	26.03.2025	
		geprüft	26.03.2025	
Nr.	Änderung		Datum	Name

Ausführungsplanung

Auftraggeber:	Unterlage / Blatt-Nr.: 4 / 1*2
 Leipziger Wasserwerke	Lageplan Maßstab: 1 : 250

**Sanierung Mischwasserleitung und Auswässerung
 Trinkwasserleitung im Zuge Neubau
 "Georg-Schwarz-Brücken" in Leipzig**

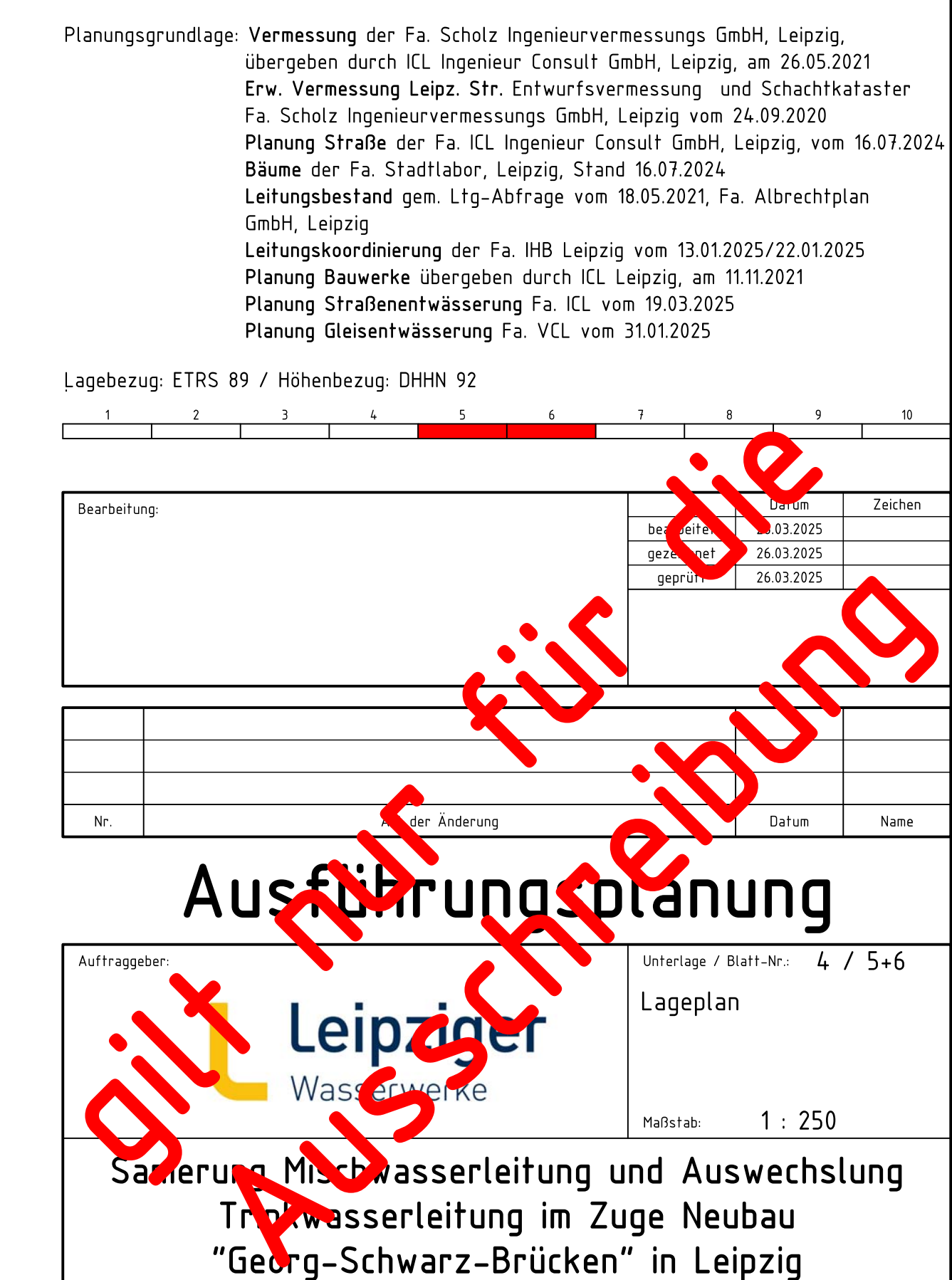
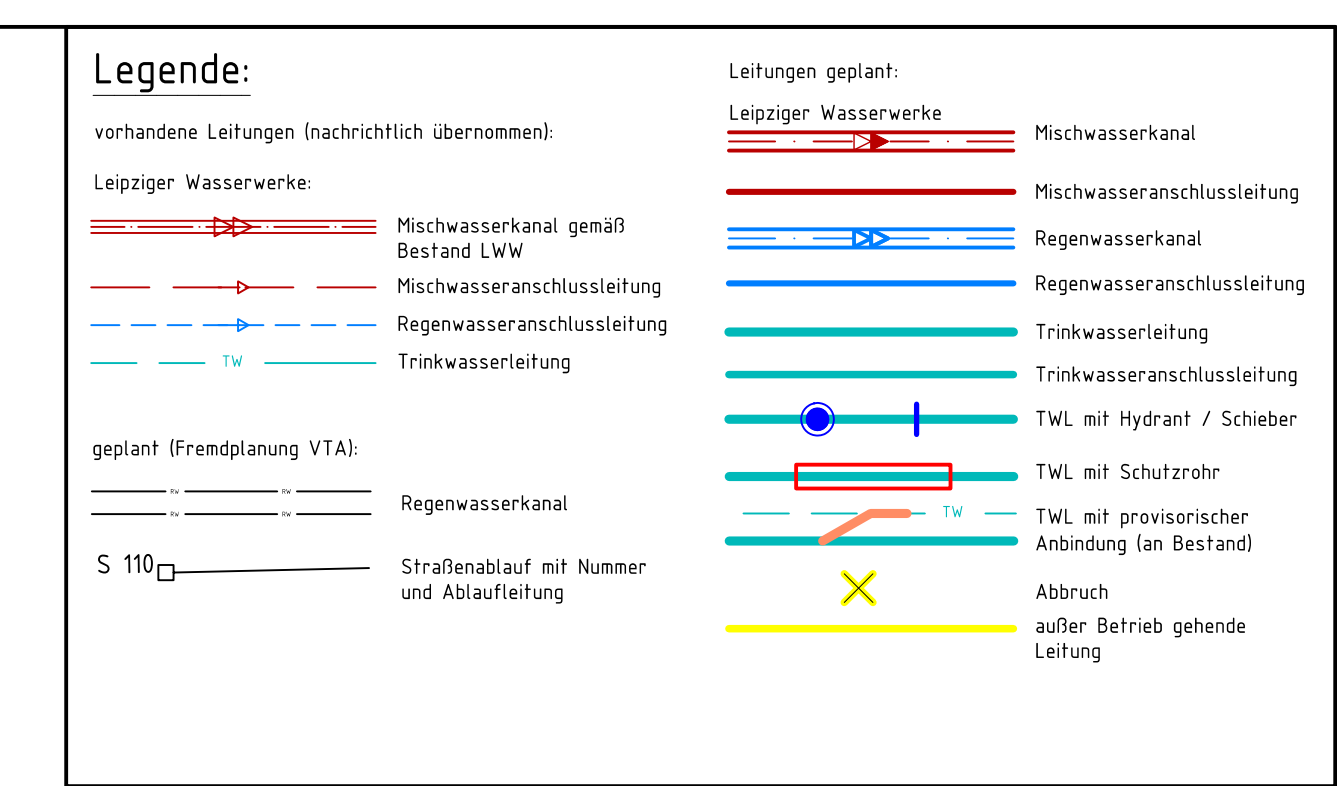

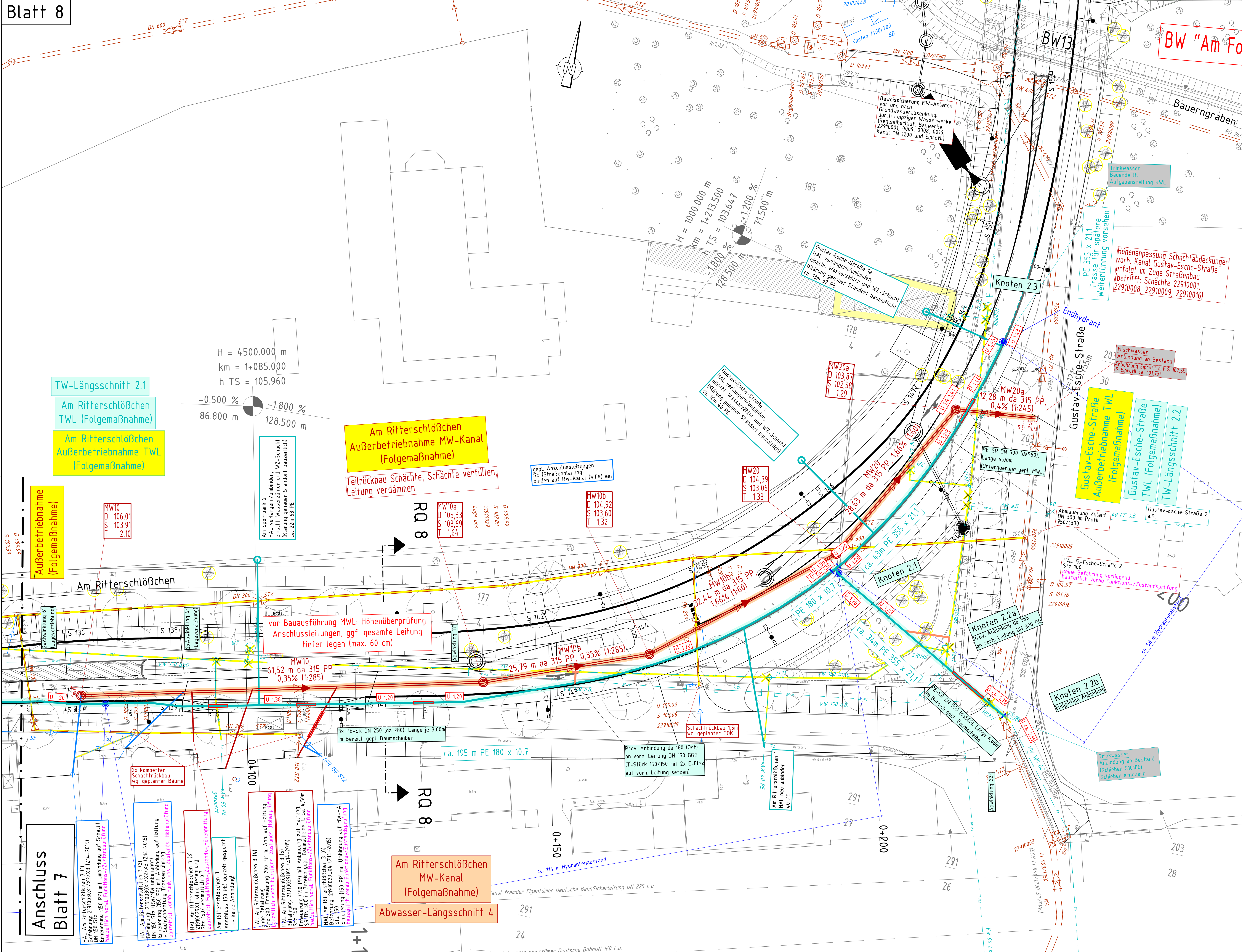

Legende:

vorhandene Leitungen (nachrichtlich übernehmen):

Leipzig: Wasserwerke:

Mischwasserkanal gemäß Bestand LWV

Mischwasseranschlussleitung

Regenwasseranschlussleitung

Regenwasserleitung

Trinkwasserleitung

geplant (Fremdplanung VTA):

Regenwasserkanal

Straßenablauf mit Nummer und Ablaufleitung

Abbruch außer Betrieb gehende Leitung

Leitungen geplant:

Leipziger Wasserwerke

Mischwasseranschlussleitung

Regenwasserkanal

Regenwasseranschlussleitung

Trinkwasseranschlussleitung

TWL mit Hydrant / Schieber

TWL mit Schutzrohr

TWL mit provisorischer Anbindung (an Bestand)

Abbruch außer Betrieb gehende Leitung

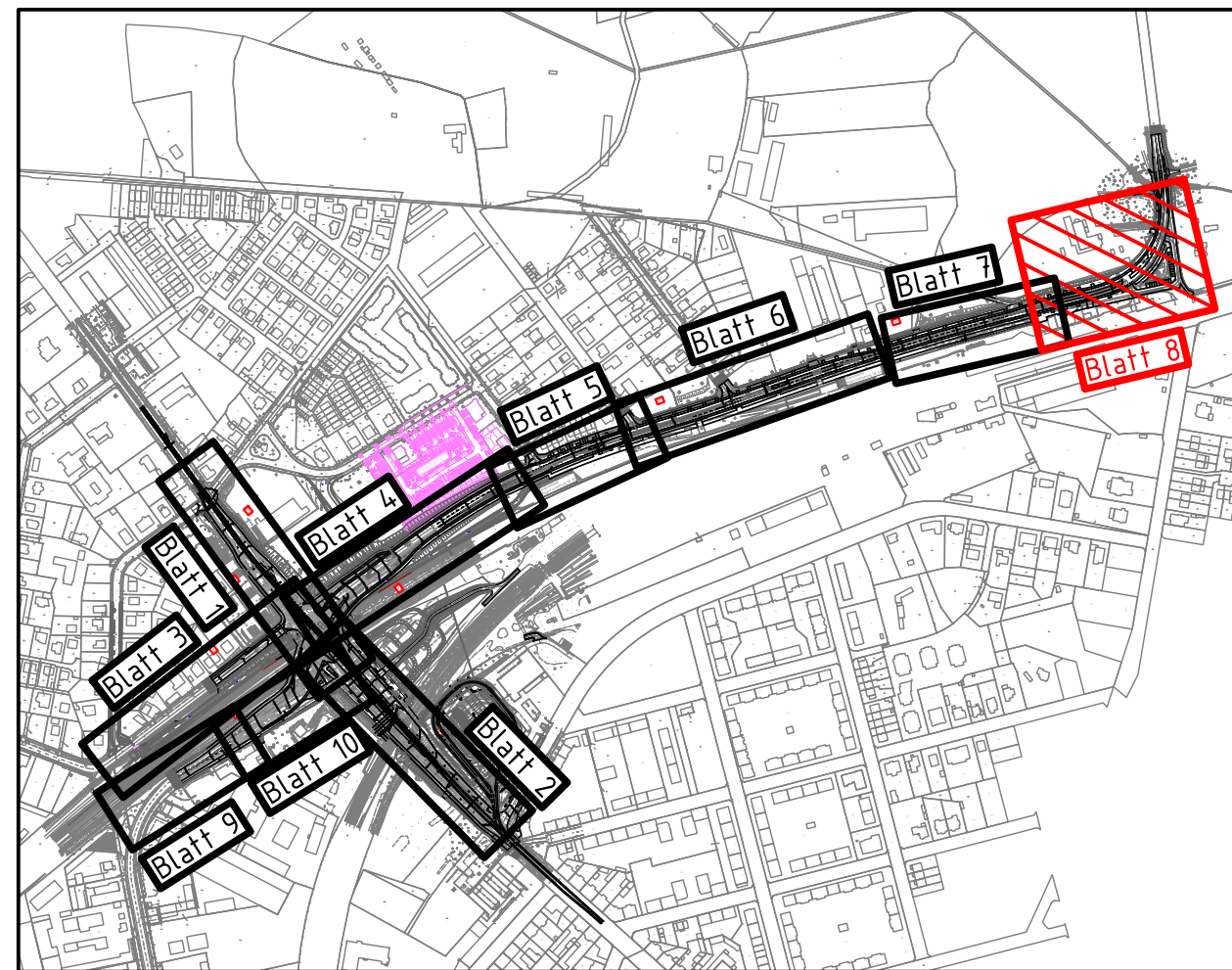

Planungsgrundlage: Vermessung der Fa. Scholz Ingenieurvermessungs GmbH, Leipzig, übergeben durch ICL Ingenieur Consult GmbH, Leipzig, am 26.05.2021
 Erw. Vermessung Leipz. Str. Entwurfsvermessung und Schachtkataster Fa. Scholz Ingenieurvermessungs GmbH, Leipzig vom 24.09.2020
 Planung Straße der Fa. ICL Ingenieur Consult GmbH, Leipzig, vom 16.07.2024
 Bäume der Fa. Stadtlabor, Leipzig, Stand 16.07.2024
 Leitungsbestand gem. Ltg.-Abfrage vom 18.05.2021, Fa. Albrechtplan GmbH, Leipzig
 Leitungskoordinierung der Fa. IHB Leipzig vom 13.01.2025/22.01.2025
 Planung Bauwerke übergeben durch ICL Leipzig, am 11.11.2021
 Planung Straßenentwässerung Fa. ICL vom 19.03.2025
 Planung Gleisentwässerung Fa. VCL vom 31.01.2025

Lagebezug: ETRS 89 / Höhenbezug: DHHN 92

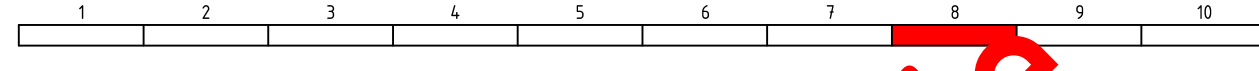

Bearbeitung:		Datum	Zeichen
	beurteilt	26.03.2025	
	gezeichnet	26.03.2025	
	geprüft	26.03.2025	

Nr.	der Änderung	Datum	Name

Ausführungsplanung

Auftraggeber:  Leipziger Wasserwerke	Unterlage / Blatt-Nr.: 4 / 8 Lageplan Maßstab: 1 : 250
---	--

Säuerung Mischwasserleitung und Auswechslung
Trinkwasserleitung im Zuge Neubau
"Georg-Schwarz-Brücken" in Leipzig

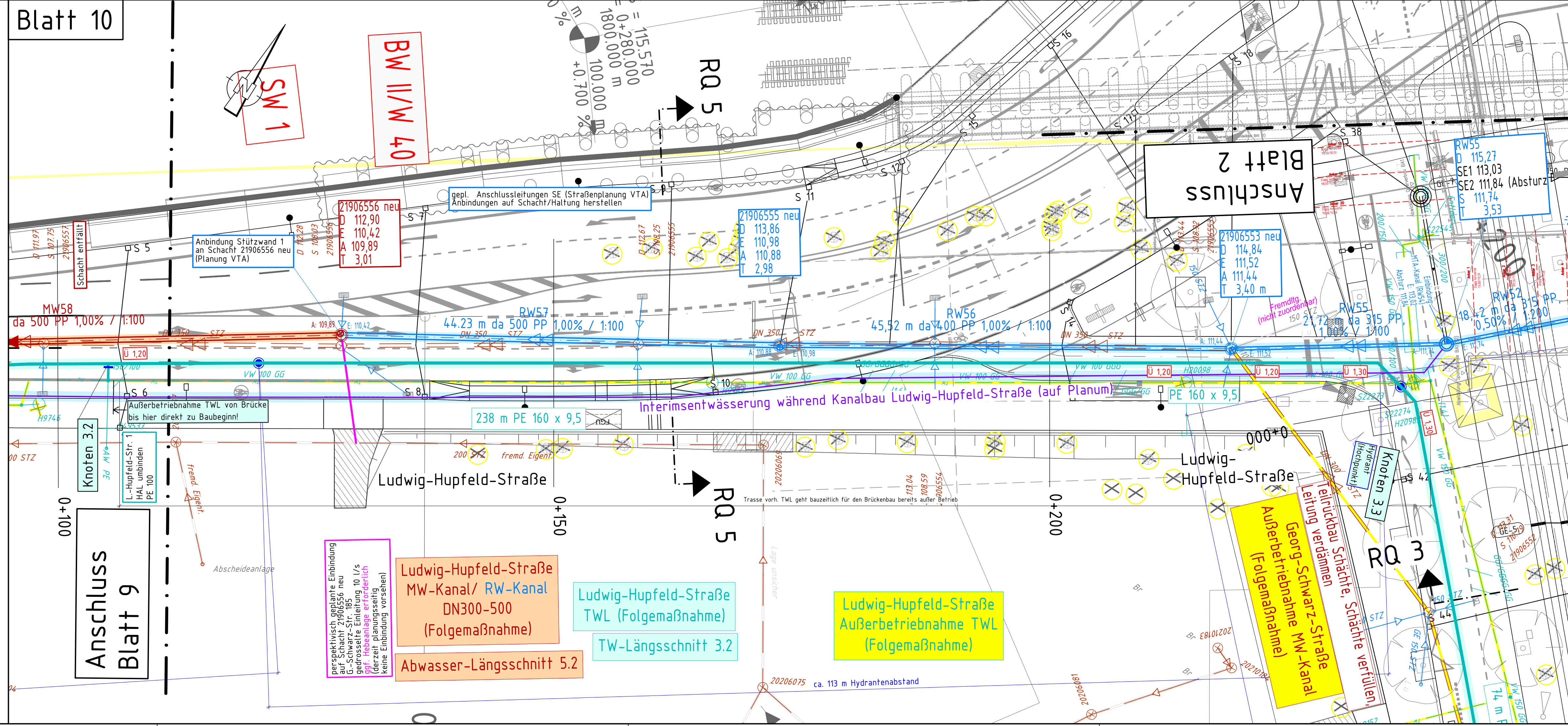
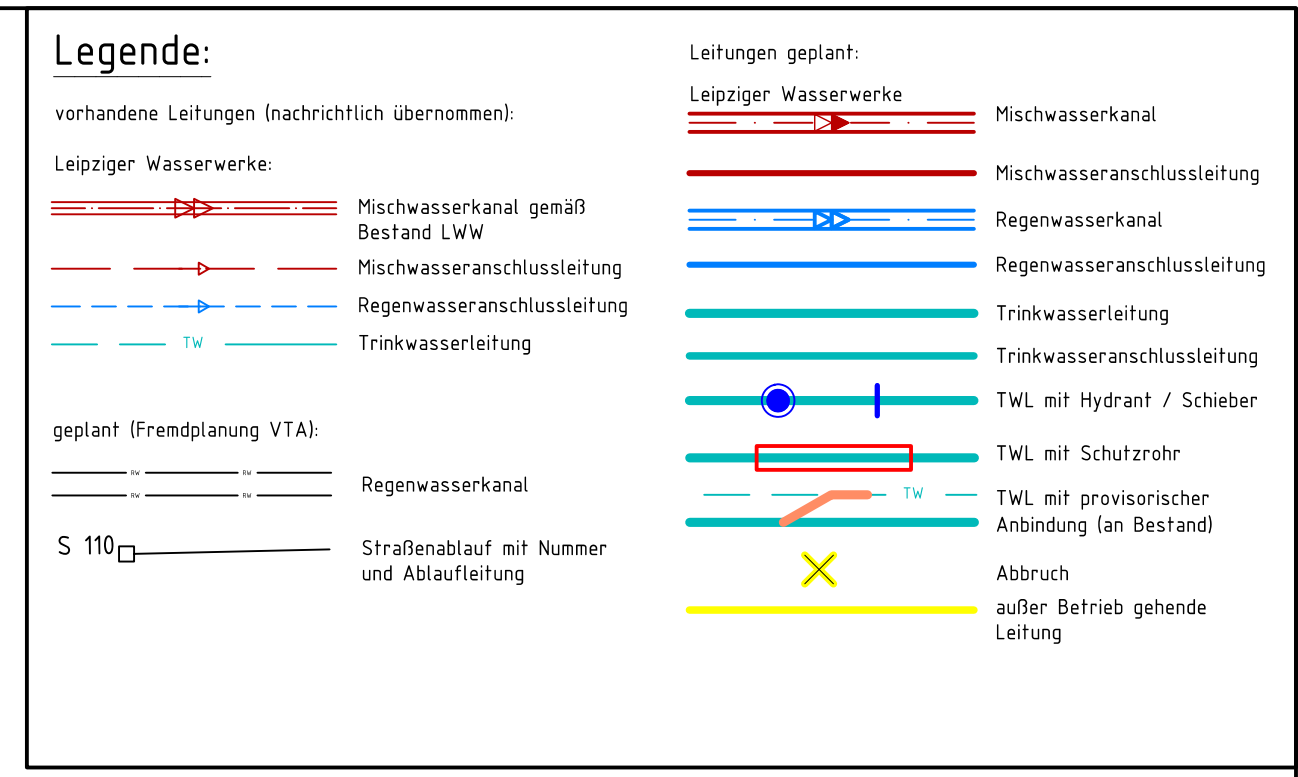
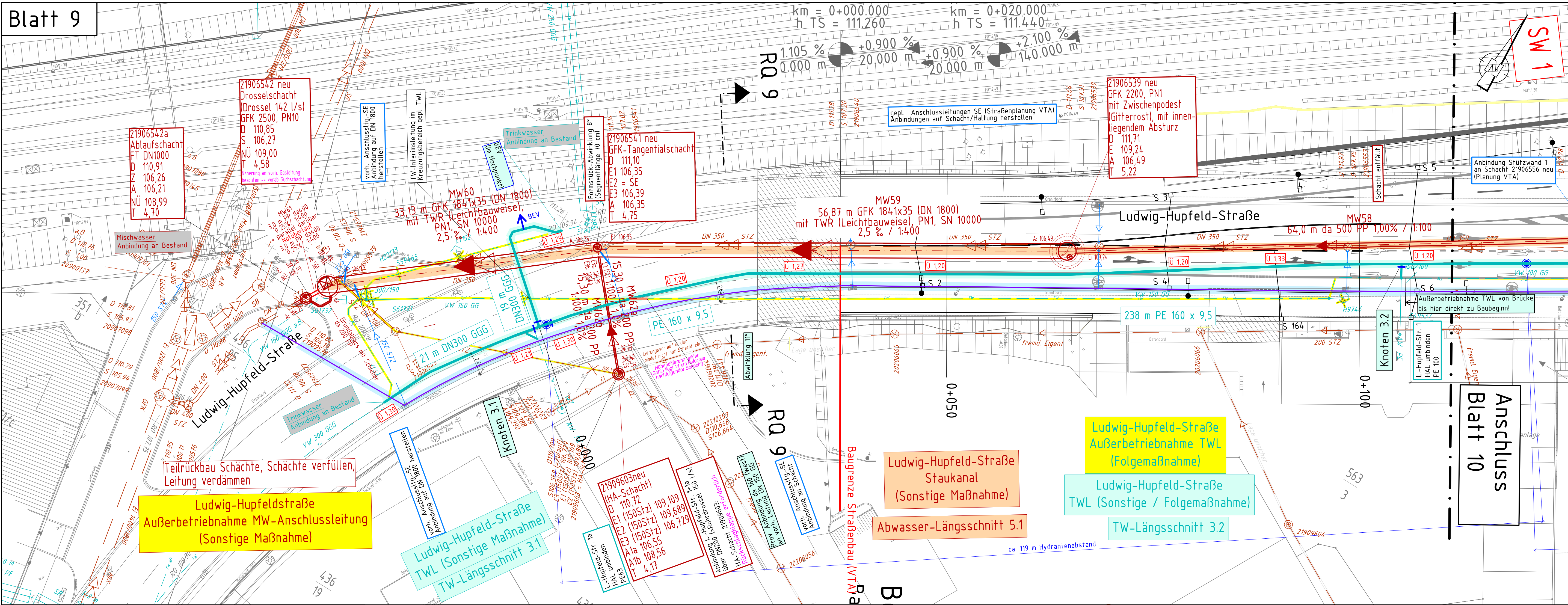

Planungsgrundlage: Vermessung der Fa. Scholz Ingenieurvermessungs GmbH, Leipzig, übergeben durch ICL Ingenieur Consult GmbH, Leipzig, am 26.05.2021
Erw. Vermessung Leipz. Str. Entwurfsvermessung und Schachtkataster
Fa. Scholz Ingenieurvermessungs GmbH, Leipzig vom 24.09.2020
Planung Straße der Fa. ICL Ingenieur Consult GmbH, Leipzig, vom 16.07.2024
Bäume der Fa. Stadtlabor, Leipzig, Stand 16.07.2024
Leitungsbestand gem. Ltg.-Abfrage vom 18.05.2021, Fa. Albrechtplan GmbH, Leipzig
Leitungskoordinierung der Fa. IHB Leipzig vom 13.01.2025/22.01.2025
Planung Bauwerke übergeben durch ICL Leipzig, am 11.11.2021
Planung Straßenentwässerung Fa. ICL vom 19.03.2025
Planung Gleisentwässerung Fa. VCL vom 31.01.2025

Lagebezug: ETRS 89 / Höhenbezug: DHHN 92

Bearbeitung	gezeichnet	26.03.2025	Zeichen
	geprüft	26.03.2025	
	geplant	26.03.2025	
Nr.	der Änderung	Datum	Name

Ausführungsplanung

Leipziger Wasserwerke

Samierung Mischwasserleitung und Auswechslung Trinkwasserleitung im Zuge Neubau "Georg-Schwarz-Brücken" in Leipzig

Unterlage / Blatt-Nr.: 4 / 9+10

Lageplan

Maßstab: 1 : 250

Blattgröße: 0,576 m² (970x594)