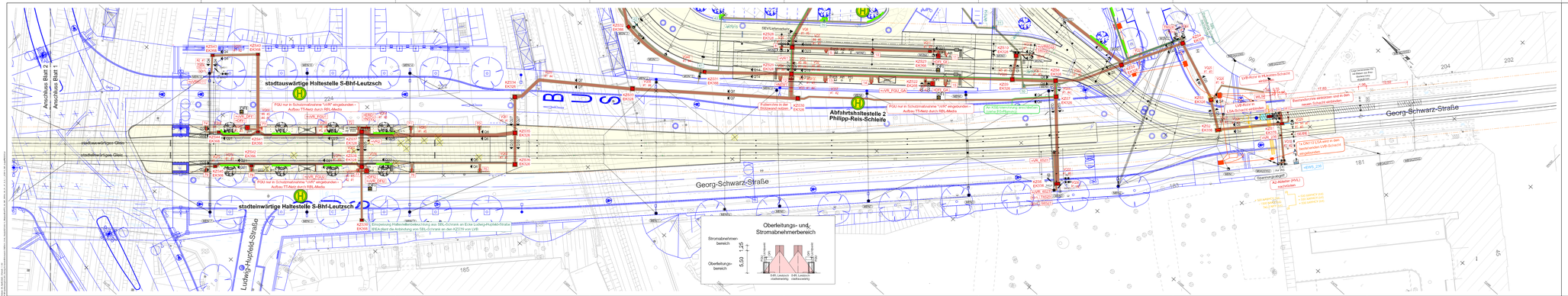
Anschluss Blatt 2
Anschluss Blatt 1
stadtauswärtige Haltestelle S-Bhf-Leutzsch
stadteinwärtige Haltestelle S-Bhf-Leutzsch
Abfahrtshaltestelle 2
Philipp-Reis-Schleife
Georg-Schwarz-Straße
Ludwig-Hupfeld-Straße
BUS
Oberleitungs- und Stromabnehmerbereich
Stromabnehmer-bereich
Oberleitungs-bereich
5,50
1,25
0,65
0,65
0,65

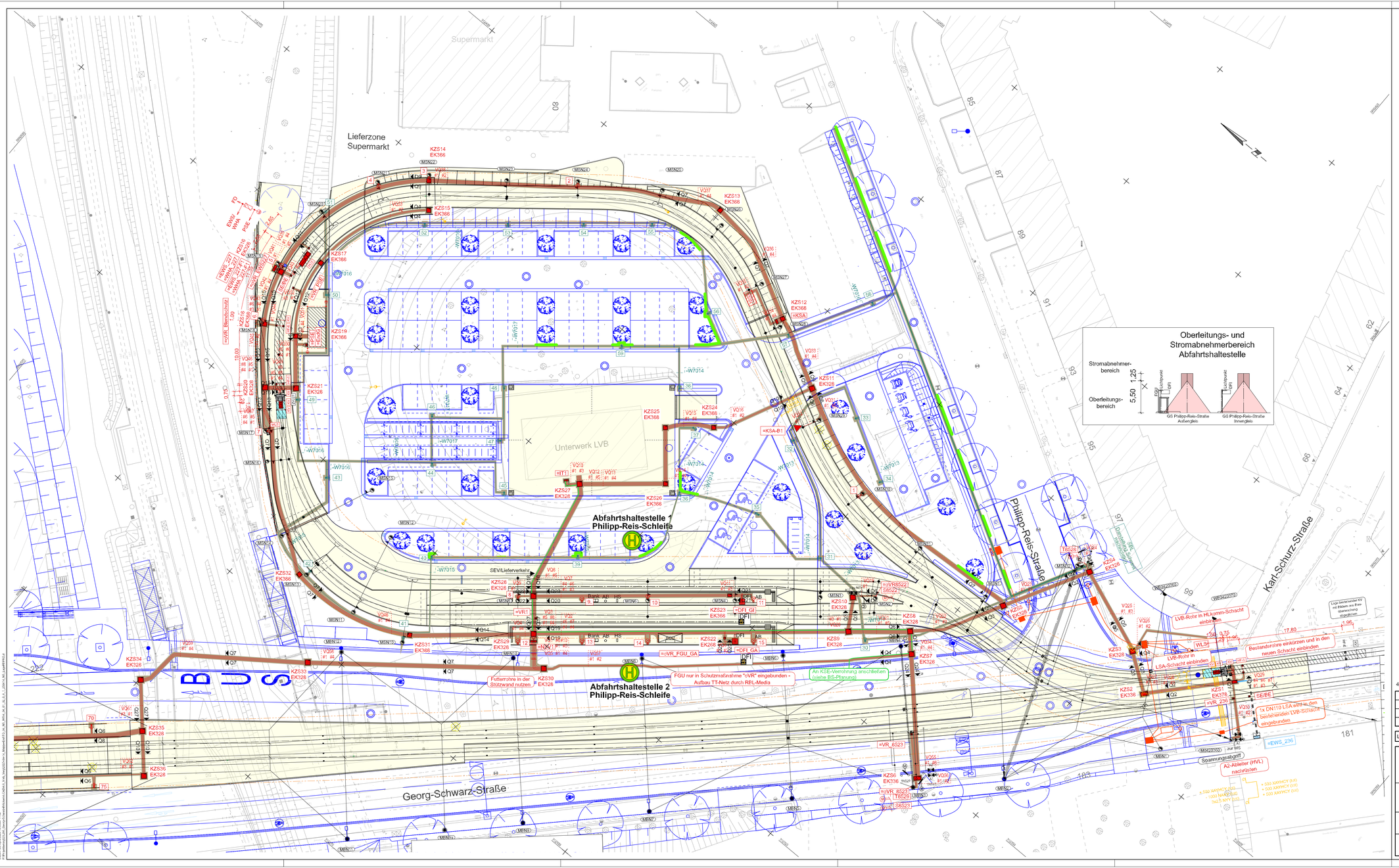

Zeichenerklärung

WS	Steuerschrank Weichensteuerung		Weichenlagesignal (WLS) mit Blende
	Temperaturfühler		HCS-Spule
	Bereich isolierte oder keine Spurstangen	HFK	HFK-Spule
BA	Bogenanfang (BA)	ZS1 EK368	Kabelziehschacht mit Nummer und Typ
	Oberleitungskontakt		Bereich 2 m ober- und unterhalb metallfrei
	Wurzelschutz		Baubereich
	Kurzschlussverbinder mit Anschluss an Schienenkontakt (Bolzen)		
	Kurzschlussverbinder mit Anschluss an Anschweißlasche		
	Leuchte mit Mast und Angabe der C0-Halbebene		
	Leuchte am Ausleger und Angabe der C0-Halbebene		
	Straßenbeleuchtung		Leerrohrsystem Beleuchtung
SBL	Straßenbeleuchtungsverteilung		Mastleuchte Bestand
8	Lichtpunktnummer		Leuchte Bestand
NSV	Niederspannungsverteilung		Tiefenerder
ERD	Erdungsverteilung	ZS1 EK368	Kabelziehschacht mit Nummer und Typ
PSE	Potenzialschutzeinrichtung		Gleis- und Haltestellenbau
IT	Steuerschrank Informationstechnik		Bestandsschacht LVB
KSA	Steuerschrank für Kurvenschmieranlage	WM	Schmierstrecke
	Leerrohrsystem Niederspannung		Netz Leipzig KSE-Rohr
	Oberleitungs- und Stromabnehmerbereich		Gleisanschlusskasten mit 2 Bolzen
	LSA-Anlage		Tiefbau
	Vermessung/Stadtkarte	SFA	Steuerschrank Schalterfernantriebe
	Planung Dritter		Schalter mit Motorantrieb
	Prellleiter am Blendschutz		DFI
	Zeilenanzahl DFI		Mast und Fundament

Bestand		Neubau		Umbau	Demontage

4_04_01_02_0_6_1_250414_NS_LagePt3PRS.d

Nr.	Art der Änderung	Datum

Lagebezug: ETRS 89 | Höhenbezug: DHHN 92 | Blattgröße: 1.16x0.6(0.69m²) | Datum: 14.04.2025

Bauherr: Leipziger Verkehrsbetriebe

Leipziger Verkehrsbetriebe (LVB) GmbH
Georgiring 3
04103 Leipzig

Ersatzneubau Georg-Schwarz-Brücken Endzustand, Leistung LVB/ Gleisschleife Philipp-Reis-Straße

(P-Nr. 90028 / 90226)

Vergabeunterlage

Gewerk: Niederspannung

Lageplan 3
Philipp-Reis-Straße

Maßstab: 1 : 250

Unterlage: 4.04-01-02