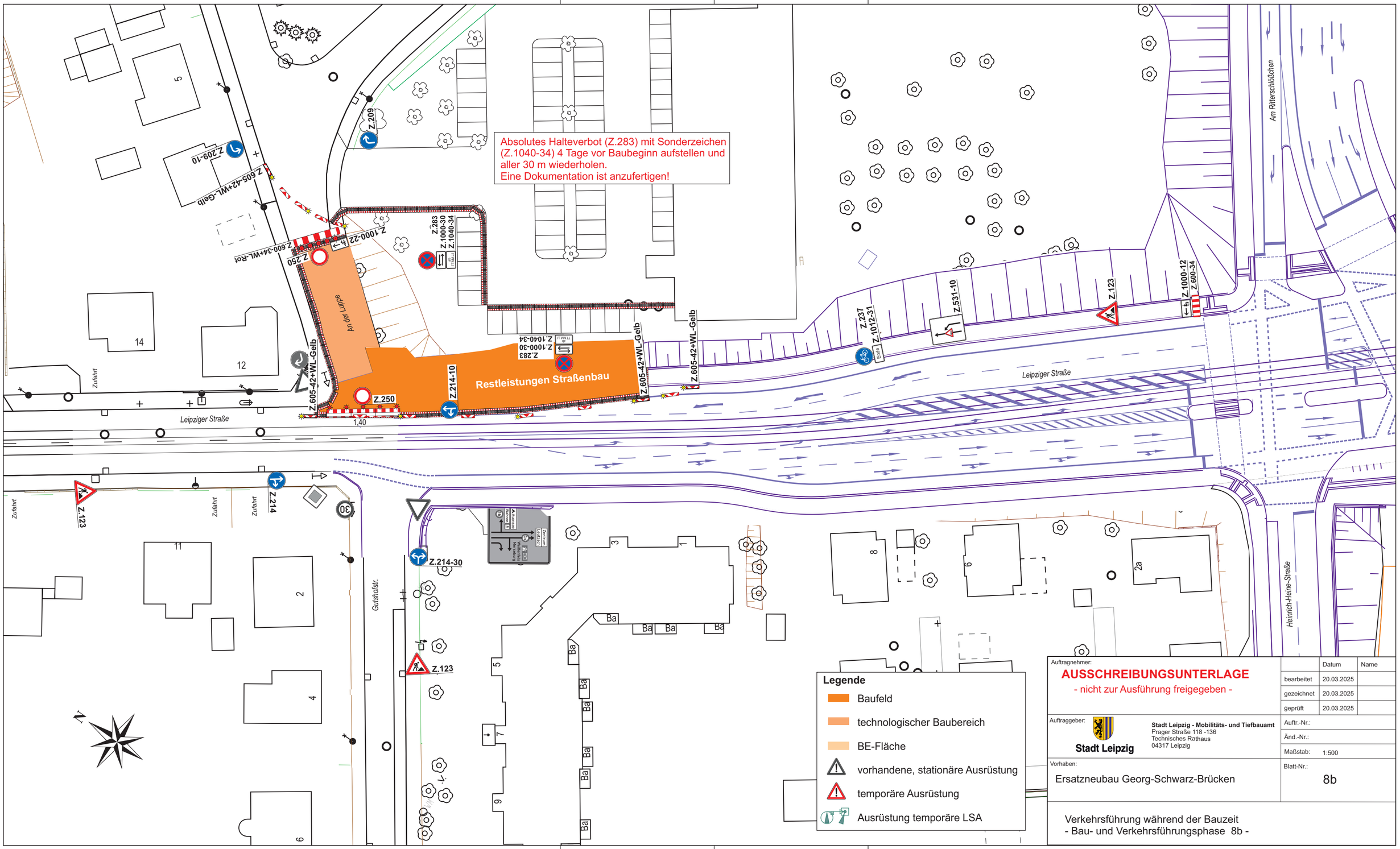

Auftragnehmer:

AUSSCHREIBUNGSUNTERLAGE

- nicht zur Ausführung freigegeben -

	Datum	Name
bearbeitet	20.03.2025	
gezeichnet	20.03.2025	
geprüft	20.03.2025	

Auftraggeber:

Stadt Leipzig

Stadt Leipzig - Mobilitäts- und Tiefbauamt
Prager Straße 118 -136
Technisches Rathaus
04317 Leipzig

Auftr.-Nr.:

Änd.-Nr.:

Maßstab: 1:500

Vorhaben:

Ersatzneubau Georg-Schwarz-Brücken

Blatt-Nr.: 8b

Verkehrsführung während der Bauzeit
- Bau- und Verkehrsführungsphase 8b -