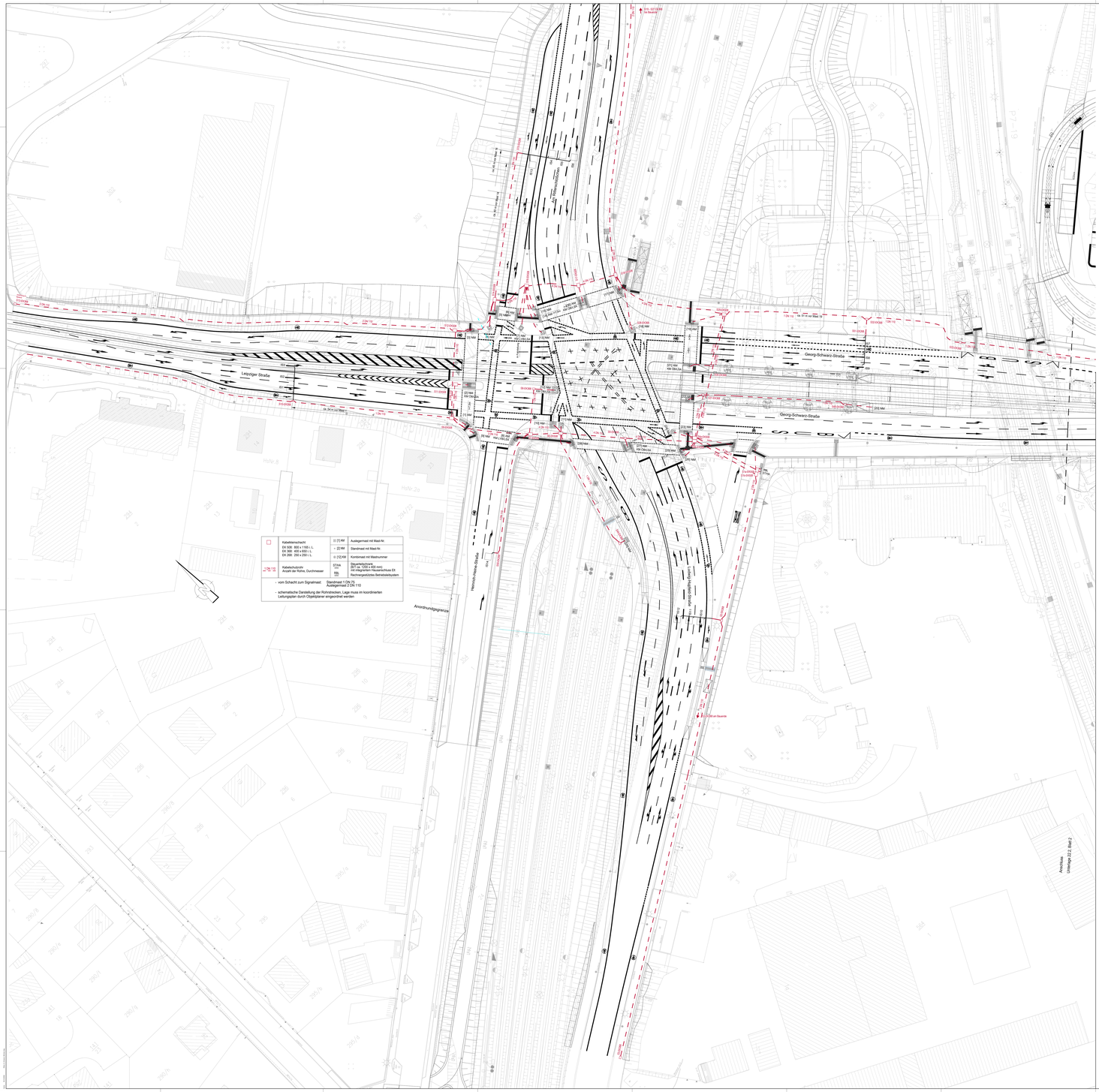


| Art der Änderung | Datum | Zeichen |
|---|---|---|
| | | |
| | | |
| | | |
| | | |

Projekt-Nr.: 0320119918

| | Name | Name |
|---|---|---|
| gez. | | |
| kontr. | | |
| gepr. | | |

Stadt Leipzig
Mobilitäts- und Tiefbauamt
Prager Straße 118 - 136
04317 Leipzig

Bearbeiter:
Gezeichnet:
Geprüft:

# Plan zur Ausschreibung

Stadt Leipzig
Verkehrs- und Tiefbauamt

Unterlage 22.1 / Blatt-Nr.: 1
LSN:
Georg-Schwarz-Brücke
NKL 530170
Kabelbestandsplan
Maßstab: 1 : 250

## Ersatzneubau Georg-Schwarz-Brücken einschließlich Umbau Am Ritterschlößchen

aufgestellt:

Leipzig, den

Dipl.-Ing. M.Jana
Bearbeiter

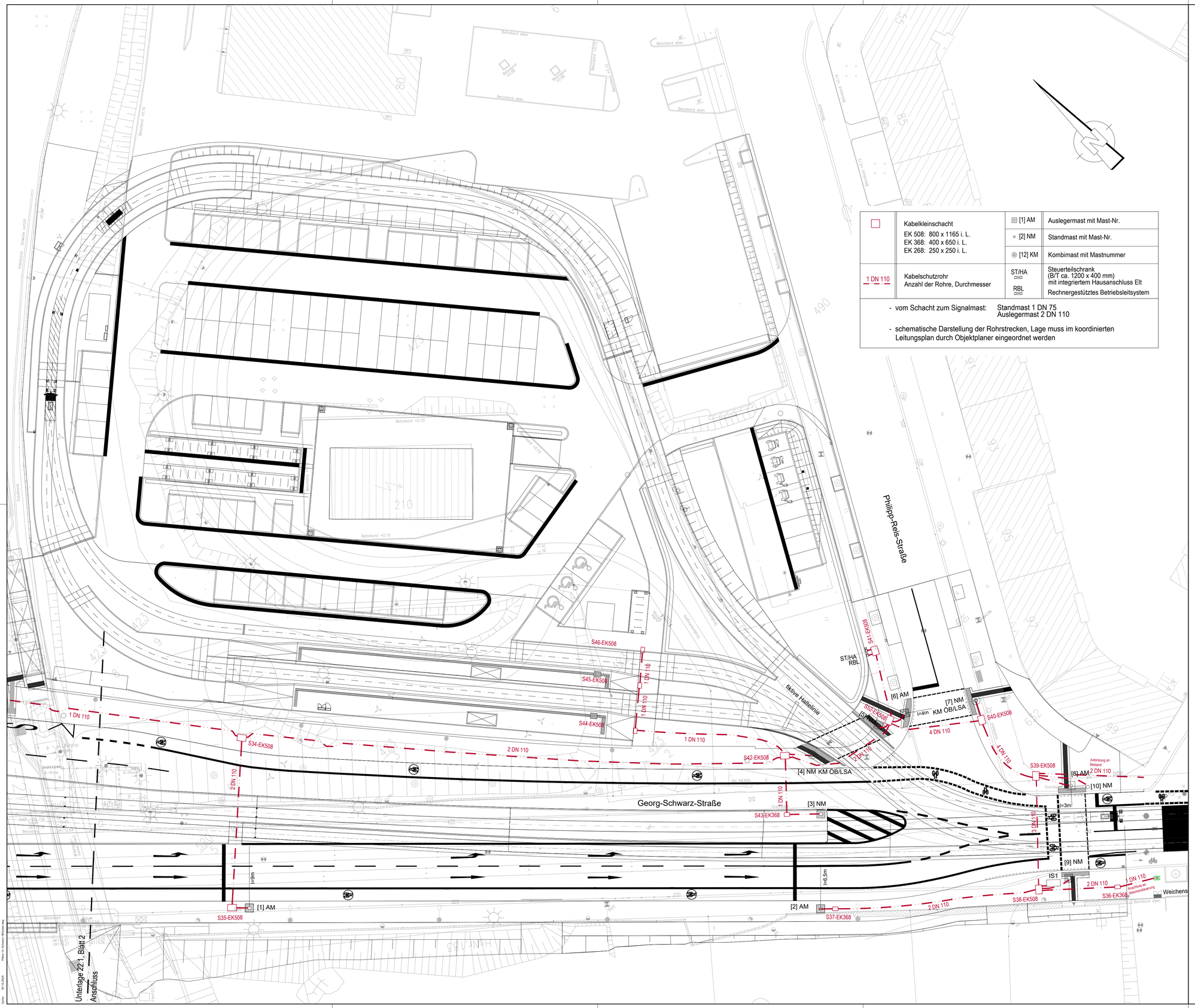
Georg-Schwarz-Straße
Philipp-Reis-Straße
Kopiersand
Weiche verfüllt
Betonbord eben
Betonbord +0.10
Betonbord +0.16
Betonbord +0.17
Betonbord +0.18
Betonbord +0.19
Betonbord +0.20
Betonbord +0.21
Betonbord +0.22
Betonbord +0.23
Betonbord +0.24
Betonbord +0.25
Betonbord +0.26
Betonbord +0.27
Betonbord +0.28
Betonbord +0.29
Betonbord +0.30
Betonbord +0.31
Betonbord +0.32
Betonbord +0.33
Betonbord +0.34
Betonbord +0.35
Betonbord