FUSZBODENAUFBAUTEN IM ERDGESCHOSS

FB01
SPORTHALLE
30mm LINOLEUMBELAG
30mm ZEMENTESTRICH FÜR IWD
DAMPFSPERRE
30mm TRITTSCHALLDÄMMUNG DPS 20 cm Nr/m² WDDS DDS 20%
30mm ZEMENTESTRICH DPS 20 cm Nr/m² WDDS DDS 20%
30mm INSTALLATIONSEBENE DPS 20 cm Nr/m² WDDS DDS 20%
250mm STAHLBETONDECKE

FB02
BÜSTEHALLE
30mm ZEMENTESTRICH FÜR FBH FÜRME
30mm ZEMENTESTRICH
DAMPFSPERRE
30mm TRITTSCHALLDÄMMUNG DPS 20 cm Nr/m² WDDS DDS 20%
30mm ZEMENTESTRICH DPS 20 cm Nr/m² WDDS DDS 20%
30mm INSTALLATIONSEBENE DPS 20 cm Nr/m² WDDS DDS 20%
250mm STAHLBETONDECKE

FB03
INSTALLATION SPORTGERÄTE
30mm ZEMENTESTRICH FÜR SPORTGERÄTE
30mm ZEMENTESTRICH
DAMPFSPERRE
30mm TRITTSCHALLDÄMMUNG DPS 20 cm Nr/m² WDDS DDS 20%
30mm ZEMENTESTRICH DPS 20 cm Nr/m² WDDS DDS 20%
30mm INSTALLATIONSEBENE DPS 20 cm Nr/m² WDDS DDS 20%
250mm STAHLBETONDECKE

FB04
ELVIS / IMPLEXON / SNOWBOARDCLUB / TRETPENALLE 20
30mm ZEMENTESTRICH FÜR FBH FÜRME
30mm ZEMENTESTRICH
DAMPFSPERRE
30mm TRITTSCHALLDÄMMUNG DPS 20 cm Nr/m² WDDS DDS 20%
30mm ZEMENTESTRICH DPS 20 cm Nr/m² WDDS DDS 20%
30mm INSTALLATIONSEBENE DPS 20 cm Nr/m² WDDS DDS 20%
250mm STAHLBETONDECKE

FB05
DEPPENHAUS EINGANGSBEREICH
30mm ZEMENTESTRICH FÜR FBH FÜRME
30mm ZEMENTESTRICH
DAMPFSPERRE
30mm TRITTSCHALLDÄMMUNG DPS 20 cm Nr/m² WDDS DDS 20%
30mm ZEMENTESTRICH DPS 20 cm Nr/m² WDDS DDS 20%
30mm INSTALLATIONSEBENE DPS 20 cm Nr/m² WDDS DDS 20%
250mm STAHLBETONDECKE

FB06
WERKSTATT / TRESORRAUM
30mm ZEMENTESTRICH
DAMPFSPERRE
30mm TRITTSCHALLDÄMMUNG DPS 20 cm Nr/m² WDDS DDS 20%
30mm ZEMENTESTRICH
30mm INSTALLATIONSEBENE DPS 20 cm Nr/m² WDDS DDS 20%
250mm STAHLBETONDECKE

FB07
BÜSTEHALLE / LAGER
30mm ZEMENTESTRICH
DAMPFSPERRE
30mm TRITTSCHALLDÄMMUNG DPS 20 cm Nr/m² WDDS DDS 20%
30mm ZEMENTESTRICH
30mm INSTALLATIONSEBENE DPS 20 cm Nr/m² WDDS DDS 20%
250mm STAHLBETONDECKE

FUSZBODENAUFBAUTEN IM OBERGESCHOSS

FB08
SNOWTRAILER
30mm ZEMENTESTRICH FÜR FBH FÜRME
30mm ZEMENTESTRICH
DAMPFSPERRE
30mm TRITTSCHALLDÄMMUNG DPS 20 cm Nr/m² WDDS DDS 20%
30mm ZEMENTESTRICH DPS 20 cm Nr/m² WDDS DDS 20%
30mm INSTALLATIONSEBENE DPS 20 cm Nr/m² WDDS DDS 20%
250mm STAHLBETONDECKE

FB09
SNOWLEASH / SNOWBOARDCLUB / HAUTECOMBINASON
30mm ZEMENTESTRICH FÜR FBH FÜRME
30mm ZEMENTESTRICH
DAMPFSPERRE
30mm TRITTSCHALLDÄMMUNG DPS 20 cm Nr/m² WDDS DDS 20%
30mm ZEMENTESTRICH DPS 20 cm Nr/m² WDDS DDS 20%
30mm INSTALLATIONSEBENE DPS 20 cm Nr/m² WDDS DDS 20%
250mm STAHLBETONDECKE

FB10
DEPPENHAUSEINGANGSBEREICH
30mm ZEMENTESTRICH FÜR FBH FÜRME
30mm ZEMENTESTRICH
DAMPFSPERRE
30mm TRITTSCHALLDÄMMUNG DPS 20 cm Nr/m² WDDS DDS 20%
30mm ZEMENTESTRICH
30mm INSTALLATIONSEBENE DPS 20 cm Nr/m² WDDS DDS 20%
250mm STAHLBETONDECKE

FB11
DEPPENHAUSFUNDUS
30mm ZEMENTESTRICH
DAMPFSPERRE
30mm TRITTSCHALLDÄMMUNG DPS 20 cm Nr/m² WDDS DDS 20%
30mm ZEMENTESTRICH
30mm INSTALLATIONSEBENE DPS 20 cm Nr/m² WDDS DDS 20%
250mm STAHLBETONDECKE

FB12
SNOWBOARDCLUB / KRÜTZEBRÄUN
30mm ZEMENTESTRICH
DAMPFSPERRE
30mm TRITTSCHALLDÄMMUNG DPS 20 cm Nr/m² WDDS DDS 20%
30mm ZEMENTESTRICH
30mm INSTALLATIONSEBENE DPS 20 cm Nr/m² WDDS DDS 20%
250mm STAHLBETONDECKE

FB13
DEPPENHAUSFUNDUS
30mm ZEMENTESTRICH
DAMPFSPERRE
30mm TRITTSCHALLDÄMMUNG DPS 20 cm Nr/m² WDDS DDS 20%
30mm ZEMENTESTRICH
30mm INSTALLATIONSEBENE DPS 20 cm Nr/m² WDDS DDS 20%
250mm STAHLBETONDECKE

FB14
SNOWTRAILER / BÜSTEHALLE / HAUTECOMBINASON
30mm ZEMENTESTRICH FÜR FBH FÜRME
30mm ZEMENTESTRICH
DAMPFSPERRE
30mm TRITTSCHALLDÄMMUNG DPS 20 cm Nr/m² WDDS DDS 20%
30mm ZEMENTESTRICH
30mm INSTALLATIONSEBENE DPS 20 cm Nr/m² WDDS DDS 20%
250mm STAHLBETONDECKE

FB15
SNOW / PHYSIO / BÜSTEHALLE / BESPRECHUNG / TEENSCENE
30mm ZEMENTESTRICH FÜR FBH FÜRME
30mm ZEMENTESTRICH
DAMPFSPERRE
30mm TRITTSCHALLDÄMMUNG DPS 20 cm Nr/m² WDDS DDS 20%
30mm ZEMENTESTRICH DPS 20 cm Nr/m² WDDS DDS 20%
30mm INSTALLATIONSEBENE DPS 20 cm Nr/m² WDDS DDS 20%
250mm STAHLBETONDECKE

FB16
SNOW / LINOLEUMBELAG GRAUN SPORTLINO
DAMPFSPERRE
30mm TRITTSCHALLDÄMMUNG DPS 20 cm Nr/m² WDDS DDS 20%
30mm ZEMENTESTRICH DPS 20 cm Nr/m² WDDS DDS 20%
30mm INSTALLATIONSEBENE DPS 20 cm Nr/m² WDDS DDS 20%
250mm STAHLBETONDECKE

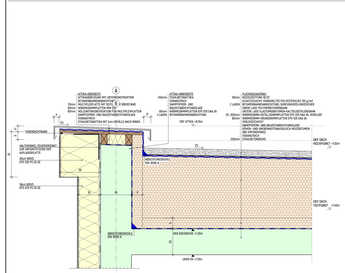

DETAIL ATTIKA ACHSE 6 M 1:10 DIN A4

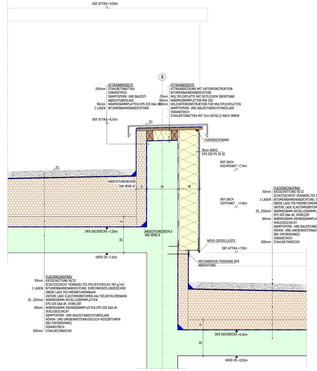

DETAIL ATTIKA ACHSE 9 M 1:10 DIN A4

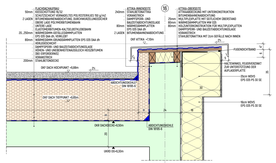

DETAIL ATTIKA ACHSE 16 M 1:10 DIN A4

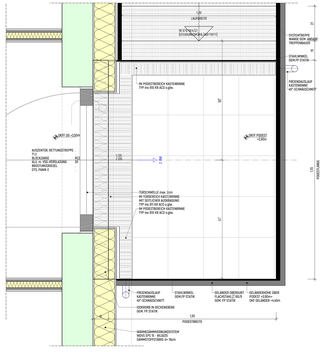

DETAIL TREPPENPODEST AN AW ACHSE 16 IM GRUNDRISS M 1:10 DIN A4

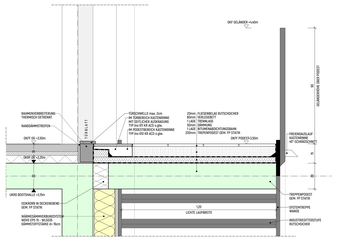

DETAIL TREPPENPODEST AN AW ACHSE 16 M 1:10 DIN A4

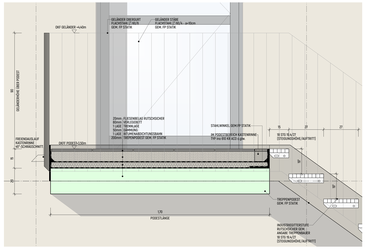

DETAIL TREPPENPODEST AN AW ACHSE 16 M 1:10 DIN A4

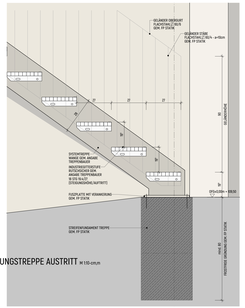

DETAIL RETTUNGSTREPPE AUSTRITT M 1:10 DIN A4

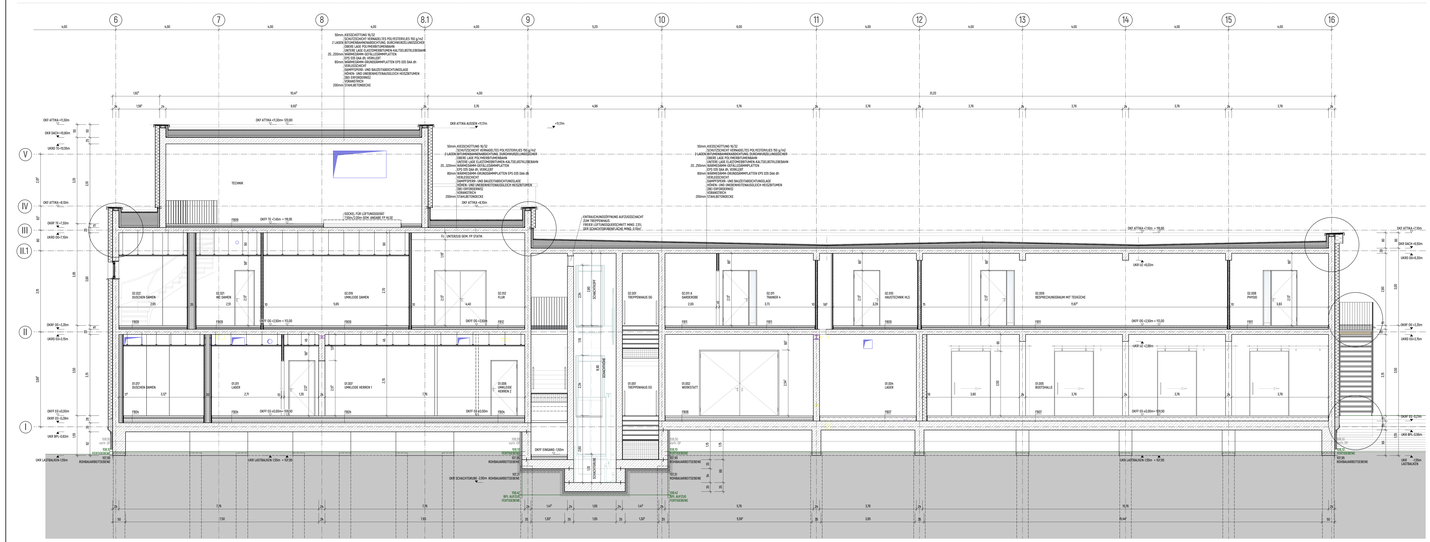

GRUNDSTÜCKSDATEN

ORT:	ARZTERSTR. 27/47 (LEIPZIG)
GEMEINDE:	STADT LEIPZIG
GEMARKUNG:	LEIPZIG (24101)
FLURSTÜCK:	24/2

PLANKURZZEICHEN

AB	ABSCHLUSSBLECH	HFS	HEIZKÖRPERSTELLER	RP	RAUTEPUTZ
B	BÖSCHUNG	HK	HEIZKÖRPER	RW	REGENWASSERPUMPE
BAU	BAUSTOFFHÄRTER	HL	HAUPTLEITUNG	SA	SCHACHTABDECKUNG
BBS	BODENBÜNDIGER SCHACHT	HT	HEIZLASTBERECHNUNG	SP	STAHLGELÄNDER
BHB	BEHÄLTERWÄRMER	HW	HEIZWASSER	SR	SCHACHTRINNE
BKL	BÖSCHUNGSKANTE	LAR	LAVEN MAUERWERK	TA	TÜR ACHTSCHLÜSSEL
BRB	BEREICHSRÖHRENFL. DIESENBELAG	MW	MAUERWERK	T-BS-VB	TÜR DICHT - ONE DIRECTION CLOSING
C	CHAMPAGNER	NA	NACHTSPEICHER	TBS	TÜR BRANDSCHUTZSCHEIBE
D	DÜNNSCHICHTBELAG	NL	NETZLEITUNG	TGL	TÜR FLUGHOCHWIND, HALBDICHT UND ISOLIERSCHEIBE
DEH	DEHNUNGSFUGE (DIESENBELAG)	NT	NIVEAUTÜCKE	TH	TÜRHAKEN
E	ESTRICH	OFA	OBERFLÄCHE ISOLIERER	TS	TERRASSENTÜR DIESENBELAG
F	FUGE	OKF	OBERKANTE FERTIGFUSSBODEN	U	UMFÄNGE
FAF	FLACHDACHFAHRTUCH	OKRF	OBERKANTE ROHR-F	UH	UNTERHANGDECKE
FDP	FLACHDACHPULLEYTUNG	OKRW	OBERKANTE ROHR-W	VB	VERSTÄRKUNGSBLECH UNTER DIESENBELAGSBEREICH
FL	FALLRICHTUNG	OKW	OBERKANTE WAND	VF	VERSTÄRKUNG FÜR DIESENBELAGSBEREICH
FLT	FLUCHTSTAB	OKWD	OBERKANTE WAND-D	W	WAND
GST	GARTELSTEIN	OKWL	OBERKANTE WAND-L	WD	WANDDURCHBRUCH
HB	HEIZÖLTANK	PB	PAUMWERCH	WS	WANDSCHIENEN
HBS	HEIZKÖRPERSCHÜTZ	PBS	PAUMWERCH SCHÜTZ		

LEGENDE

WASSERWAAGE		TREDCHENG	
ZEMENTSTRICH		INSTALLATIONSEBENE	
GEHRUNG		UNTERHANGDECKE	

SCHNITT
BEZEICHNUNG
BL. 100

HÖHENANGABEN GRUNDRISS
HÖHENANGABEN SCHNITT/ANSICHTEN
OKF EBENE
OKW EBENE

LEGENDE BRANDSCHUTZPLANUNG

Brandschutz Consult
Brandschutzkonzepte · Brandschutznachweise · Brandschutzberatung

BRANDSCHUTZWAND		F30-BAUTEIL	
NICHTBRENNBARE TREPPENRAUM		F90-BAUTEIL	
NICHTBRENNBARER FLUR		F180-BAUTEIL	
			EXLUSIVKLEBER

LEGENDE FP HLSE

DATENERKUNFT

DIE EINTRAGUNGEN DER EINZELLINIEN FUCHPLANUNGEN DIENEN NUR ZUR ÜBERSICHT UND SIND IM DETAIL DEN FACHPLANERPLÄNEN DER SATZNAHERKUNFT ZU ENTNEHMEN

FP HEIZUNG	MD - WANDBRUCHBRÜCH
FP LÜFTUNG	DD - DECKENBRUCHBRÜCH
FP SANITÄR	BD - BODENBRUCHBRÜCH
FP ELEKTRO	

DEVELAGE DER PLANUNG BLEIBT DER AUSFÜHRUNGSPLANUNG
MIT: ZVAB-ST 2.2020

INSTALLATIONSSCHÄCHTE

IM PLAN WAEDZEIGNE LEVITE WAEDZE BEI METALLATRIEDSCHÄCHTE BEZEICHNE DER B.L.E.N.T. AUF BEWÄTTEN DER EINTRAGUNGEN DIESER ZAHL EINER VON P1 BIS P4 ZUR ÜBERSICHTLICHEN DARSTELLUNG DER ZUGEHÖRIGEN ZAHLEN IN DER ZEICHNUNG WERDEN DIESE ZAHLEN ZUM ZWECK DER ÜBERSICHTLICHEN DARSTELLUNG DIESE ANSICHTEN DIESE DIES P1-P4 ZUR ÜBERSICHTLICHEN DARSTELLUNG DIESE ANSICHTEN DIESE DIES P1-P4 ZUR ÜBERSICHTLICHEN

FP FREIANLAGEN

DATENERKUNFT

DIE EINTRAGUNGEN DER EINZELLINIEN FUCHPLANUNGEN DIENEN NUR ZUR ÜBERSICHT UND SIND IM DETAIL DEN FACHPLANERPLÄNEN DER SATZNAHERKUNFT ZU ENTNEHMEN

DEVELAGE DER PLANUNG BLEIBT DER
AUSFÜHRUNGSPLANUNG
DEVELAGE DER PLANUNG BLEIBT DER AUSFÜHRUNGSPLANUNG

Landschaftsarchitekten
GRÜNPLANUNG · BAUMPFLEGE · BAUMGUTACHTEN
Dipl.-Ing. (FH) Landschaftsarchitekt Ralf Schmidt
Mitglied der Sachverständigenkammer Sachsen
Mitglied der Landesgruppe Sachsen im Verband Deutscher Landschaftsarchitekten
Mitglied der Sachverständigenkammer Sachsen
Mitglied der Landesgruppe Sachsen im Verband Deutscher Landschaftsarchitekten

FP TRAGWERKSPLANUNG

DATENERKUNFT

DIE EINTRAGUNGEN DER EINZELLINIEN FUCHPLANUNGEN DIENEN NUR ZUR ÜBERSICHT UND SIND IM DETAIL DEN FACHPLANERPLÄNEN DER SATZNAHERKUNFT ZU ENTNEHMEN

DEVELAGE DER PLANUNG BLEIBT DER AUSFÜHRUNGSPLANUNG
MIT: ZVAB-ST 2.2020

FP AUFZUG

DATENERKUNFT

DIE EINTRAGUNGEN DER EINZELLINIEN FUCHPLANUNGEN DIENEN NUR ZUR ÜBERSICHT UND SIND IM DETAIL DEN FACHPLANERPLÄNEN DER SATZNAHERKUNFT ZU ENTNEHMEN

DEVELAGE DER PLANUNG BLEIBT DER AUSFÜHRUNGSPLANUNG
MIT: ZVAB-ST 2.2020

PLANUNGSGRUPPE M+M AG

HÖHENBEZUG

DIFF ZU LEIPZIG-ZENTRALPUNKT 150.024 LÄNGE DER ZENTRUMSVERGLÄNGE - LAUFPLAN ZUM BAUFTRAG - DIPL. ING. TÖRSTEN ENGMATH - STAND 01.08.2016

URHEBERRECHTSSCHUTZHINWEIS

DIESE ZEICHNUNG IST AUSSCHLIESLICH UNDER ERSTATTAR UND URHEBERRECHTLICH GEDECKTET. DIESE UNDERE ZEICHNUNGEN DARF SIE IN KEINER FORM VERWENDET WERDEN OHNE DIE ZUSTIMMUNG DER VERFASSER.
WEDERNICHT WERDEN, UND, UNE STRAFFÄLLIGEN VERFOLGT IST DIE UNBEFUGTE.

BODENBELAG

IM ZIMMERERGEBÄUDE INSTALLIEREN DES BODENBELAGES DENEN WIR DIE SENSTERFÄHIG UND STELLEN KEINE VERANTLICHEN VORLEGEPLÄNE DAR

DATENERKUNFT - PLANUNGSGRUNDLAGE

DEVELAGE DER PLANUNG BLEIBT DER BESTANDSERFASSUNG (DPL. ING. TÖRSTEN ENGMATH MIT STAND 22.01.2016)

WICHTIGE HINWEISE FÜR DEN AUSFÜHRENDEN!

1. MIT DEM ABBEITEN DARF ERST NACH VORLEGEN DER BAUGENEHMIGUNG BEGONNEN WERDEN
2. ALLE MAÜEN SIND VOR BEGINN DER ARBEITEN VOM AUSFÜHRENDEN UNTERNEHMEN ANHAND DER UNTERLAGEN DES VON DER PLANERVERFASSER ANGEFERTIGTEN ARCHITEKTEN AUFMESSEN.
3. ALLE ABMESSUNGEN SIND VOR BEGINN DER ARBEITEN VOM AUSFÜHRENDEN UNTERNEHMEN ANHAND DER UNTERLAGEN DES VON DER PLANERVERFASSER ANGEFERTIGTEN ARCHITEKTEN
4. DIE BAUGENEHMIGUNG SCHRIFTLICHE ANGABEN HAT VORRANG VOR ZEICHNERISCHEN DARSTELLUNGEN
5. DIE BAUGENEHMIGUNG UND DIE ÖFFENTLICHEN ANFORDERUNGEN SIND ZU BEACHTEN
6. DIE BEFUGNISSE DER ARCHITEKTEN ERSTRECKEN SICH NICHT AUF DIE BAUSTELLE
7. DIE BEFUGNISSE DER ARCHITEKTEN ERSTRECKEN SICH NICHT AUF DIE ÜBERWACHUNG DER ARBEITEN
8. DIE ARCHITEKTEN SIND DER AUFTRAGGEBER ZUR ÜBERWACHUNG DER ARBEITEN BEFUGT
9. DIE ARCHITEKTEN SIND DER AUFTRAGGEBER ZUR ÜBERWACHUNG DER ARBEITEN BEFUGT
10. DIE ARCHITEKTEN SIND DER AUFTRAGGEBER ZUR ÜBERWACHUNG DER ARBEITEN BEFUGT
11. DIE ARCHITEKTEN SIND DER AUFTRAGGEBER ZUR ÜBERWACHUNG DER ARBEITEN BEFUGT
12. DIE ARCHITEKTEN SIND DER AUFTRAGGEBER ZUR ÜBERWACHUNG DER ARBEITEN BEFUGT
13. DIE ARCHITEKTEN SIND DER AUFTRAGGEBER ZUR ÜBERWACHUNG DER ARBEITEN BEFUGT
14. DIE ARCHITEKTEN SIND DER AUFTRAGGEBER ZUR ÜBERWACHUNG DER ARBEITEN BEFUGT
15. DIE ARCHITEKTEN SIND DER AUFTRAGGEBER ZUR ÜBERWACHUNG DER ARBEITEN BEFUGT
16. DIE ARCHITEKTEN SIND DER AUFTRAGGEBER ZUR ÜBERWACHUNG DER ARBEITEN BEFUGT
17. DIE ARCHITEKTEN SIND DER AUFTRAGGEBER ZUR ÜBERWACHUNG DER ARBEITEN BEFUGT
18. DIE ARCHITEKTEN SIND DER AUFTRAGGEBER ZUR ÜBERWACHUNG DER ARBEITEN BEFUGT
19. DIE ARCHITEKTEN SIND DER AUFTRAGGEBER ZUR ÜBERWACHUNG DER ARBEITEN BEFUGT
20. DIE ARCHITEKTEN SIND DER AUFTRAGGEBER ZUR ÜBERWACHUNG DER ARBEITEN BEFUGT
21. DIE ARCHITEKTEN SIND DER AUFTRAGGEBER ZUR ÜBERWACHUNG DER ARBEITEN BEFUGT
22. DIE ARCHITEKTEN SIND DER AUFTRAGGEBER ZUR ÜBERWACHUNG DER ARBEITEN BEFUGT
23. DIE ARCHITEKTEN SIND DER AUFTRAGGEBER ZUR ÜBERWACHUNG DER ARBEITEN BEFUGT
24. DIE ARCHITEKTEN SIND DER AUFTRAGGEBER ZUR ÜBERWACHUNG DER ARBEITEN BEFUGT
25. DIE ARCHITEKTEN SIND DER AUFTRAGGEBER ZUR ÜBERWACHUNG DER ARBEITEN BEFUGT
26. DIE ARCHITEKTEN SIND DER AUFTRAGGEBER ZUR ÜBERWACHUNG DER ARBEITEN BEFUGT
27. DIE ARCHITEKTEN SIND DER AUFTRAGGEBER ZUR ÜBERWACHUNG DER ARBEITEN BEFUGT
28. DIE ARCHITEKTEN SIND DER AUFTRAGGEBER ZUR ÜBERWACHUNG DER ARBEITEN BEFUGT
29. DIE ARCHITEKTEN SIND DER AUFTRAGGEBER ZUR ÜBERWACHUNG DER ARBEITEN BEFUGT
30. DIE ARCHITEKTEN SIND DER AUFTRAGGEBER ZUR ÜBERWACHUNG DER ARBEITEN BEFUGT
31. DIE ARCHITEKTEN SIND DER AUFTRAGGEBER ZUR ÜBERWACHUNG DER ARBEITEN BEFUGT
32. DIE ARCHITEKTEN SIND DER AUFTRAGGEBER ZUR ÜBERWACHUNG DER ARBEITEN BEFUGT
33. DIE ARCHITEKTEN SIND DER AUFTRAGGEBER ZUR ÜBERWACHUNG DER ARBEITEN BEFUGT
34. DIE ARCHITEKTEN SIND DER AUFTRAGGEBER ZUR ÜBERWACHUNG DER ARBEITEN BEFUGT
35. DIE ARCHITEKTEN SIND DER AUFTRAGGEBER ZUR ÜBERWACHUNG DER ARBEITEN BEFUGT
36. DIE ARCHITEKTEN SIND DER AUFTRAGGEBER ZUR ÜBERWACHUNG DER ARBEITEN BEFUGT
37. DIE ARCHITEKTEN SIND DER AUFTRAGGEBER ZUR ÜBERWACHUNG DER ARBEITEN BEFUGT
38. DIE ARCHITEKTEN SIND DER AUFTRAGGEBER ZUR ÜBERWACHUNG DER ARBEITEN BEFUGT
39. DIE ARCHITEKTEN SIND DER AUFTRAGGEBER ZUR ÜBERWACHUNG DER ARBEITEN BEFUGT
40. DIE ARCHITEKTEN SIND DER AUFTRAGGEBER ZUR ÜBERWACHUNG DER ARBEITEN BEFUGT
41. DIE ARCHITEKTEN SIND DER AUFTRAGGEBER ZUR ÜBERWACHUNG DER ARBEITEN BEFUGT
42. DIE ARCHITEKTEN SIND DER AUFTRAGGEBER ZUR ÜBERWACHUNG DER ARBEITEN BEFUGT
43. DIE ARCHITEKTEN SIND DER AUFTRAGGEBER ZUR ÜBERWACHUNG DER ARBEITEN BEFUGT
44. DIE ARCHITEKTEN SIND DER AUFTRAGGEBER ZUR ÜBERWACHUNG DER ARBEITEN BEFUGT
45. DIE ARCHITEKTEN SIND DER AUFTRAGGEBER ZUR ÜBERWACHUNG DER ARBEITEN BEFUGT
46. DIE ARCHITEKTEN SIND DER AUFTRAGGEBER ZUR ÜBERWACHUNG DER ARBEITEN BEFUGT
47. DIE ARCHITEKTEN SIND DER AUFTRAGGEBER ZUR ÜBERWACHUNG DER ARBEITEN BEFUGT
48. DIE ARCHITEKTEN SIND DER AUFTRAGGEBER ZUR ÜBERWACHUNG DER ARBEITEN BEFUGT
49. DIE ARCHITEKTEN SIND DER AUFTRAGGEBER ZUR ÜBERWACHUNG DER ARBEITEN BEFUGT
50. DIE ARCHITEKTEN SIND DER AUFTRAGGEBER ZUR ÜBERWACHUNG DER ARBEITEN BEFUGT
51. DIE ARCHITEKTEN SIND DER AUFTRAGGEBER ZUR ÜBERWACHUNG DER ARBEITEN BEFUGT
52. DIE ARCHITEKTEN SIND DER AUFTRAGGEBER ZUR ÜBERWACHUNG DER ARBEITEN BEFUGT
53. DIE ARCHITEKTEN SIND DER AUFTRAGGEBER ZUR ÜBERWACHUNG DER ARBEITEN BEFUGT
54. DIE ARCHITEKTEN SIND DER AUFTRAGGEBER ZUR ÜBERWACHUNG DER ARBEITEN BEFUGT
55. DIE ARCHITEKTEN SIND DER AUFTRAGGEBER ZUR ÜBERWACHUNG DER ARBEITEN BEFUGT
56. DIE ARCHITEKTEN SIND DER AUFTRAGGEBER ZUR ÜBERWACHUNG DER ARBEITEN BEFUGT
57. DIE ARCHITEKTEN SIND DER AUFTRAGGEBER ZUR ÜBERWACHUNG DER ARBEITEN BEFUGT
58. DIE ARCHITEKTEN SIND DER AUFTRAGGEBER ZUR ÜBERWACHUNG DER ARBEITEN BEFUGT
59. DIE ARCHITEKTEN SIND DER AUFTRAGGEBER ZUR ÜBERWACHUNG DER ARBEITEN BEFUGT
60. DIE ARCHITEKTEN SIND DER AUFTRAGGEBER ZUR ÜBERWACHUNG DER ARBEITEN BEFUGT
61. DIE ARCHITEKTEN SIND DER AUFTRAGGEBER ZUR ÜBERWACHUNG DER ARBEITEN BEFUGT
62. DIE ARCHITEKTEN SIND DER AUFTRAGGEBER ZUR ÜBERWACHUNG DER ARBEITEN BEFUGT
63. DIE ARCHITEKTEN SIND DER AUFTRAGGEBER ZUR ÜBERWACHUNG DER ARBEITEN BEFUGT
64. DIE ARCHITEKTEN SIND DER AUFTRAGGEBER ZUR ÜBERWACHUNG DER ARBEITEN BEFUGT
65. DIE ARCHITEKTEN SIND DER AUFTRAGGEBER ZUR ÜBERWACHUNG DER ARBEITEN BEFUGT
66. DIE ARCHITEKTEN SIND DER AUFTRAGGEBER ZUR ÜBERWACHUNG DER ARBEITEN BEFUGT
67. DIE ARCHITEKTEN SIND DER AUFTRAGGEBER ZUR ÜBERWACHUNG DER ARBEITEN BEFUGT
68. DIE ARCHITEKTEN SIND DER AUFTRAGGEBER ZUR ÜBERWACHUNG DER ARBEITEN BEFUGT
69. DIE ARCHITEKTEN SIND DER AUFTRAGGEBER ZUR ÜBERWACHUNG DER ARBEITEN BEFUGT
70. DIE ARCHITEKTEN SIND DER AUFTRAGGEBER ZUR ÜBERWACHUNG DER ARBEITEN BEFUGT
71. DIE ARCHITEKTEN SIND DER AUFTRAGGEBER ZUR ÜBERWACHUNG DER ARBEITEN BEFUGT
72. DIE ARCHITEKTEN SIND DER AUFTRAGGEBER ZUR ÜBERWACHUNG DER ARBEITEN BEFUGT
73. DIE ARCHITEKTEN SIND DER AUFTRAGGEBER ZUR ÜBERWACHUNG DER ARBEITEN BEFUGT
74. DIE ARCHITEKTEN SIND DER AUFTRAGGEBER ZUR ÜBERWACHUNG DER ARBEITEN BEFUGT
75. DIE ARCHITEKTEN SIND DER AUFTRAGGEBER ZUR ÜBERWACHUNG DER ARBEITEN BEFUGT
76. DIE ARCHITEKTEN SIND DER AUFTRAGGEBER ZUR ÜBERWACHUNG DER ARBEITEN BEFUGT
77. DIE ARCHITEKTEN SIND DER AUFTRAGGEBER ZUR ÜBERWACHUNG DER ARBEITEN BEFUGT
78. DIE ARCHITEKTEN SIND DER AUFTRAGGEBER ZUR ÜBERWACHUNG DER ARBEITEN BEFUGT
79. DIE ARCHITEKTEN SIND DER AUFTRAGGEBER ZUR ÜBERWACHUNG DER ARBEITEN BEFUGT
80. DIE ARCHITEKTEN SIND DER AUFTRAGGEBER ZUR ÜBERWACHUNG DER ARBEITEN BEFUGT
81. DIE ARCHITEKTEN SIND DER AUFTRAGGEBER ZUR ÜBERWACHUNG DER ARBEITEN BEFUGT
82. DIE ARCHITEKTEN SIND DER AUFTRAGGEBER ZUR ÜBERWACHUNG DER ARBEITEN BEFUGT
83. DIE ARCHITEKTEN SIND DER AUFTRAGGEBER ZUR ÜBERWACHUNG DER ARBEITEN BEFUGT
84. DIE ARCHITEKTEN SIND DER AUFTRAGGEBER ZUR ÜBERWACHUNG DER ARBEITEN BEFUGT
85. DIE ARCHITEKTEN SIND DER AUFTRAGGEBER ZUR ÜBERWACHUNG DER ARBEITEN BEFUGT
86. DIE ARCHITEKTEN SIND DER AUFTRAGGEBER ZUR ÜBERWACHUNG DER ARBEITEN BEFUGT
87. DIE ARCHITEKTEN SIND DER AUFTRAGGEBER ZUR ÜBERWACHUNG DER ARBEITEN BEFUGT
88. DIE ARCHITEKTEN SIND DER AUFTRAGGEBER ZUR ÜBERWACHUNG DER ARBEITEN BEFUGT
89. DIE ARCHITEKTEN SIND DER AUFTRAGGEBER ZUR ÜBERWACHUNG DER ARBEITEN BEFUGT
90. DIE ARCHITEKTEN SIND DER AUFTRAGGEBER ZUR ÜBERWACHUNG DER ARBEITEN BEFUGT
91. DIE ARCHITEKTEN SIND DER AUFTRAGGEBER ZUR ÜBERWACHUNG DER ARBEITEN BEFUGT
92. DIE ARCHITEKTEN SIND DER AUFTRAGGEBER ZUR ÜBERWACHUNG DER ARBEITEN BEFUGT
93. DIE ARCHITEKTEN SIND DER AUFTRAGGEBER ZUR ÜBERWACHUNG DER ARBEITEN BEFUGT
94. DIE ARCHITEKTEN SIND DER AUFTRAGGEBER ZUR ÜBERWACHUNG DER ARBEITEN BEFUGT
95. DIE ARCHITEKTEN SIND DER AUFTRAGGEBER ZUR ÜBERWACHUNG DER ARBEITEN BEFUGT
96. DIE ARCHITEKTEN SIND DER AUFTRAGGEBER ZUR ÜBERWACHUNG DER ARBEITEN BEFUGT
97. DIE ARCHITEKTEN SIND DER AUFTRAGGEBER ZUR ÜBERWACHUNG DER ARBEITEN BEFUGT
98. DIE ARCHITEKTEN SIND DER AUFTRAGGEBER ZUR ÜBERWACHUNG DER ARBEITEN BEFUGT
99. DIE ARCHITEKTEN SIND DER AUFTRAGGEBER ZUR ÜBERWACHUNG DER ARBEITEN BEFUGT
100. DIE ARCHITEKTEN SIND DER AUFTRAGGEBER ZUR ÜBERWACHUNG DER ARBEITEN BEFUGT

AKTUALISIERUNG DETAILPLANUNG	A	29.08.2024	S
AKTUALISIERUNG DER VORÄNDLICHEN UNTER DEM GEBÄUDE	A	02.08.2024	A
ÄNDERUNGEN IMH ERGÄNZEN	REV	DATUM	ÄNDR

AUFTRAGGEBER
SC DHFK LEIPZIG e.V.
AM SPORTFORUM 10
04105 LEIPZIG

BAUOBJEKT
ERWEITERUNGSNEUBAU FÜR DEN BSP KANU-RENNSPORT LEIPZIG
KLINGERWEG 2
04229 LEIPZIG

ZEICHNUNG
SCHNITT E-E

LEITHAPHASE	LEISTUNGSPHASE 5 - WERKPLANUNG						
ARR	KAUERAUF	MARR.	LANGSDAU	M. HR	1200/NH	BL. NR	W07.1
M	1:50 - DIN A1	DATUM	22.02.2024	ARBARL	07.1 / 10		

INDEX b
PROJECT NR. 72.1006

PLANERVERFASSER
SISUPLAN GMBH
architekten & bauingenieure
LINDENAU LEIPZIG
ZWENKAUER STRASSE 1-3
04347 LEIPZIG/LINDENAU
TEL 034341 - 3110 5000 - 750
FAX 034341 - 3110 5000 - 751
info@sisuplan.de
www.sisuplan.de