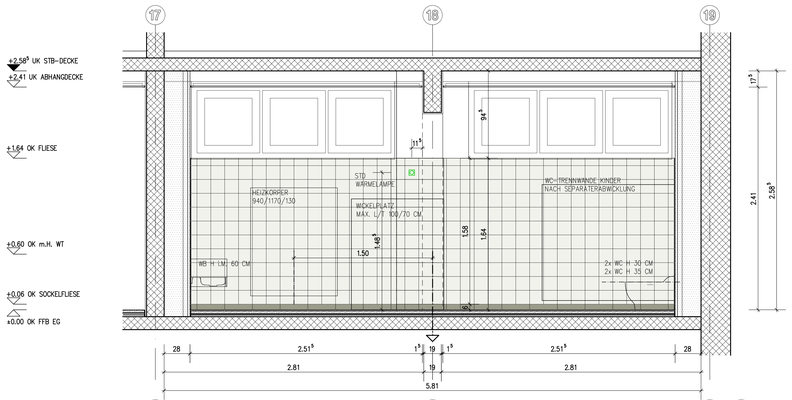

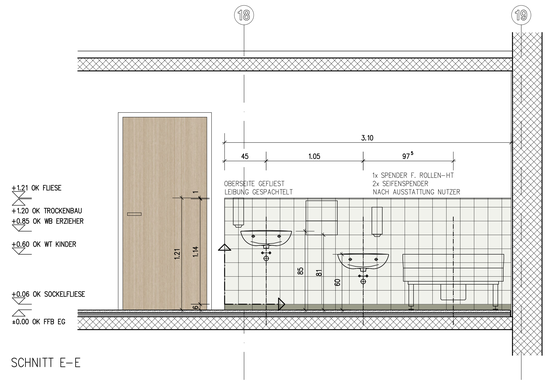

SCHNITT E–E

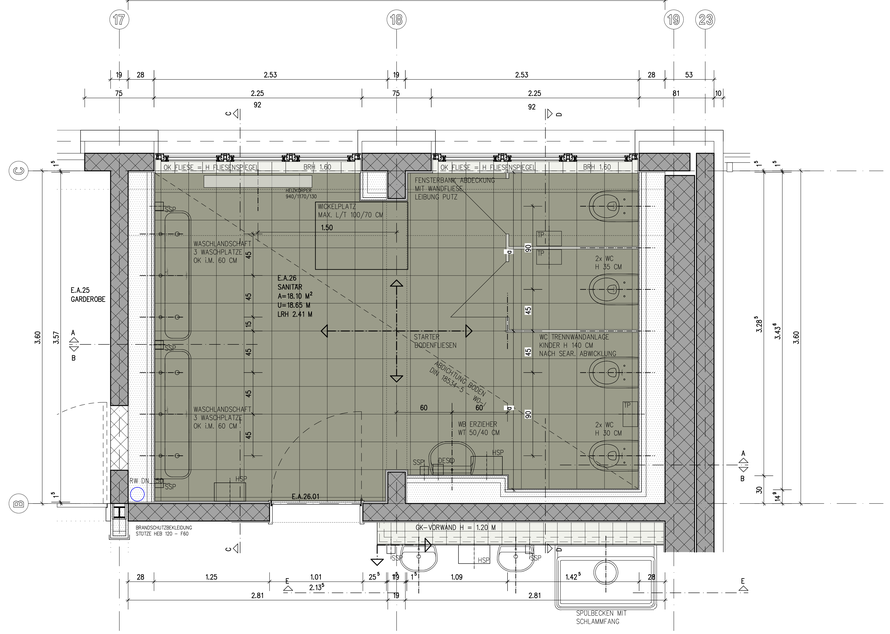

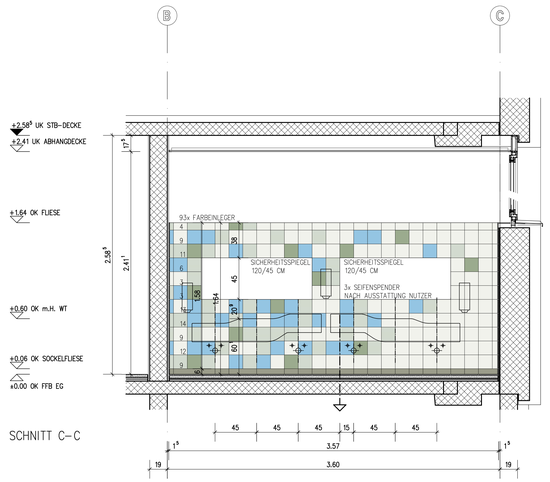

SCHNITT C–C

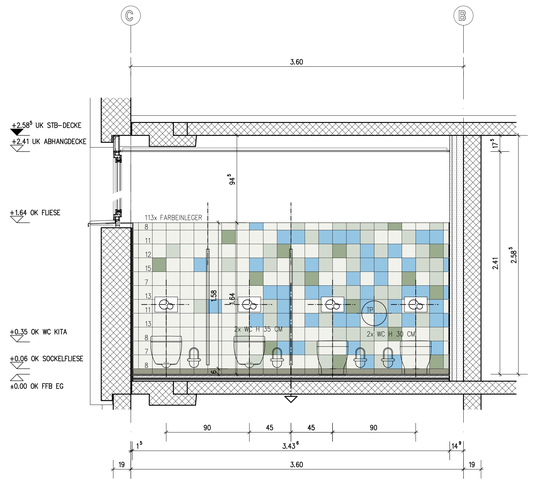

SCHNITT D–D

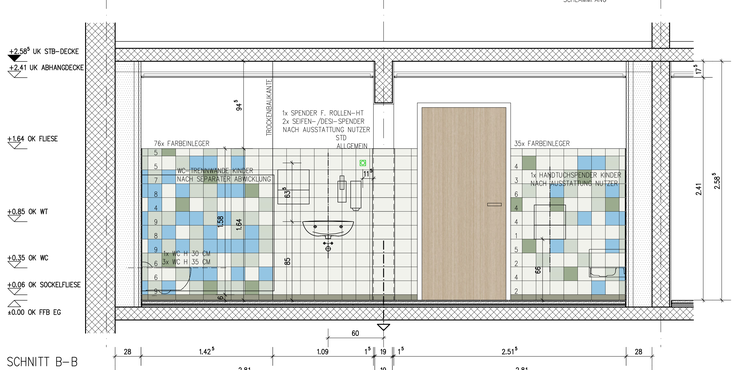

SCHNITT B–B

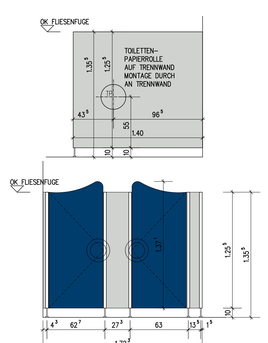

3x TRENNWAND
KINDER-WC
B/H 140 x 136 CM
DEKOR: FUNDERMAX 0730 FK ASCHGRAU

FRONT WC-TRENNWAND
GESAMT 173 x 136 CM
2x TÜR DIN RECHTS/LINKS, B/H 63 x 140 CM
OBERER ABSCHLUSS IN WELLENFORM
INKL. FINGERKLEMMSCHUTZ
DEKOR: FUNDERMAX 0237 FH ENZIANBLAU

ABWICKLUNG WC-TRENNWÄNDE

WANDFLIESE – EINLEGER
FARBIKAT: MOSA SERIE GLOBAL COLLECTION
ARTIKEL/FARBNUMMER: 16730-1515
FARBE: MINZGRÜN UNI
MAßE: 150 x 150 x 6 MM
MATERIAL: FEINSTEINZEUG
OBERFLÄCHE: GLANZEND UNI

WANDFLIESE
FARBIKAT: MOSA SERIE GLOBAL COLLECTION
ARTIKEL/FARBNUMMER: 16690-1515
FARBE: PERLGRÜN
MAßE: 150 x 150 x 6 MM
MATERIAL: FEINSTEINZEUG
OBERFLÄCHE: GLANZEND UNI

WANDFLIESE – EINLEGER
FARBIKAT: MOSA SERIE GLOBAL COLLECTION
ARTIKEL/FARBNUMMER: 16700-1515
FARBE: OVLGRÜN
MAßE: 150 x 150 x 6 MM
MATERIAL: FEINSTEINZEUG
OBERFLÄCHE: GLANZEND UNI

BODENFLIESE R10/A
FARBIKAT: MOSA SERIE GLOBAL COLLECTION
ARTIKEL/FARBNUMMER: 75080V3030
FARBE: OLIVGRÜN
MAßE: 300 x 300 x 8 MM
MATERIAL: FEINSTEINZEUG
OBERFLÄCHE: MATT

WANDFLIESE – EINLEGER
FARBIKAT: MOSA SERIE COLORS
ARTIKEL/FARBNUMMER: 19910-1515
FARBE: LIGHT BLUE
MAßE: 150 x 150 x 6 MM
MATERIAL: FEINSTEINZEUG
OBERFLÄCHE: GLANZEND UNI

BODENFLIESE DUSCHE R10/B
FARBIKAT: MOSA SERIE GLOBAL COLLECTION
ARTIKEL/FARBNUMMER: 75083S
FARBE:
MAßE: 100 x 100 x 8 MM
MATERIAL: FEINSTEINZEUG
OBERFLÄCHE: MATT

SOCKELFLIESE (AUS BODENFLIESE)
FARBIKAT MOSA GLOBAL COLLECTION
ARTIKEL/FARBNUMMER: 75080V3030
FARBE: OLIVGRÜN
MAßE: 300 x 60 x 6 MM
MATERIAL: FEINSTEINZEUG
OBERFLÄCHE: MATT UNI

0 50 1 M
M 1:20

HINWEIS:

ALLE AUSFÜHRUNGSMAßE SIND VOR AUSFÜHRUNGSBEGINN AUF ÜBEREINSTIMMUNG MIT DER AUSFÜHRUNGSPLANUNG ZU ÜBERPRÜFEN UND NACH ABSCHLUSS DER LEISTUNG VOM VORUNTERNEHMER EIGENVERANTWORTLICH AUFZUNEHMEN. DIFFERENZEN BZW. ÄNDERUNGSMAßNAHMEN SIND VOR AUSFÜHRUNGSBEGINN MIT DER BAULEITUNG ABZUSTIMMEN.
DIE AUSFÜHRENDE FIRMA IST VERANTWORTLICH FÜR DIE KONSTRUKTION, STATIK, RICHTIGE AUSBILDUNG DER FUGEN UND ANSCHLÜSSE. ES GELTEN DIE, FÜR DAS AUSZUFÜHRENDE GEWERKE EINSCHLÄGIGEN DIN NORMEN, AUSFÜHRUNGSVORSCHRIFTEN SOWIE TECHNISCHE RICHTLINIEN.
DIE AUSFÜHRUNGSPLANUNG GILT GEWERKSSPEZIFISCH NUR IN VERBINDUNG MIT DER FREIGEGEBENEN SCHAL- UND BEWEHRUNGSPLANUNG BZW. AUSFÜHRUNGSPLANUNG DER HAUSTECHNISCHEN GEWERKE. SIE IST VOR AUSFÜHRUNGSBEGINN AUF ÜBEREINSTIMMUNG ZU PRÜFEN.
HÖHENQUOTEN BEZIEHEN SICH AUF OBERKANTE FERTIGFUßBODEN = ±0.00 OK FFB = 101.90 M ü. NHN.
HÖHENBEZUGSSYSTEM: NHN (HS170)
MAßE SIND ALS ROHBAURICHTMAßE DEFINIERT.
DIE HÖHENANGABEN DER ÜBERZÜGE BEMESSEN SICH VON UNTERKANTE DECKE BIS OBERKANTE ÜBERZUG. DIE ÖFFNUNGSMAßE BEZIEHEN SICH AUF DIE ANGABE FFB.

LEGENDE:

- BESTAND
- STAHLBETON
- MAUERWERK >KSL 12–1.4 + M5
- NICHTTRAGENDES MAUERWERK PP 2–0.4 + LM/DBM
- ABBRUCH
- TROCKENBAU

VERMERK ÄNDERUNG:

HOLZSCHUTZ									
SCHALLSCHUTZ									
BRANDSCHUTZ									
WÄRMESCHUTZ									
HLS	x								
ELEKTRO	x								
TRAGWERK									
BEHÖRDE									
BAUHERR	1x								
EMPFÄNGER	21.02.25								
INDEX/DATUM		A	B	C	D	E	F	G	

VERTEILERSCHLÜSSEL

AUSFÜHRUNGSPLANUNG
FEBRUAR 2025

UMBAU UND SANIERUNG
KITA SPATZENHAUS
SCHMIEDEBERGER STRAßE 20

04849 BAD DÖBEN

BAUHERR: STADT BAD DÖBEN, MARKT 11, 04849 BAD DÖBEN

DATUM	PROJEKT	PLAN-NR.:
21.02.2025	23.006	23.006 S.04.15
BLATTGRÖßE 84.1 x 134.9	M: M 1:20	GEZ.:

INHALT
FLIESENSPIEGEL KIGA E.A.26