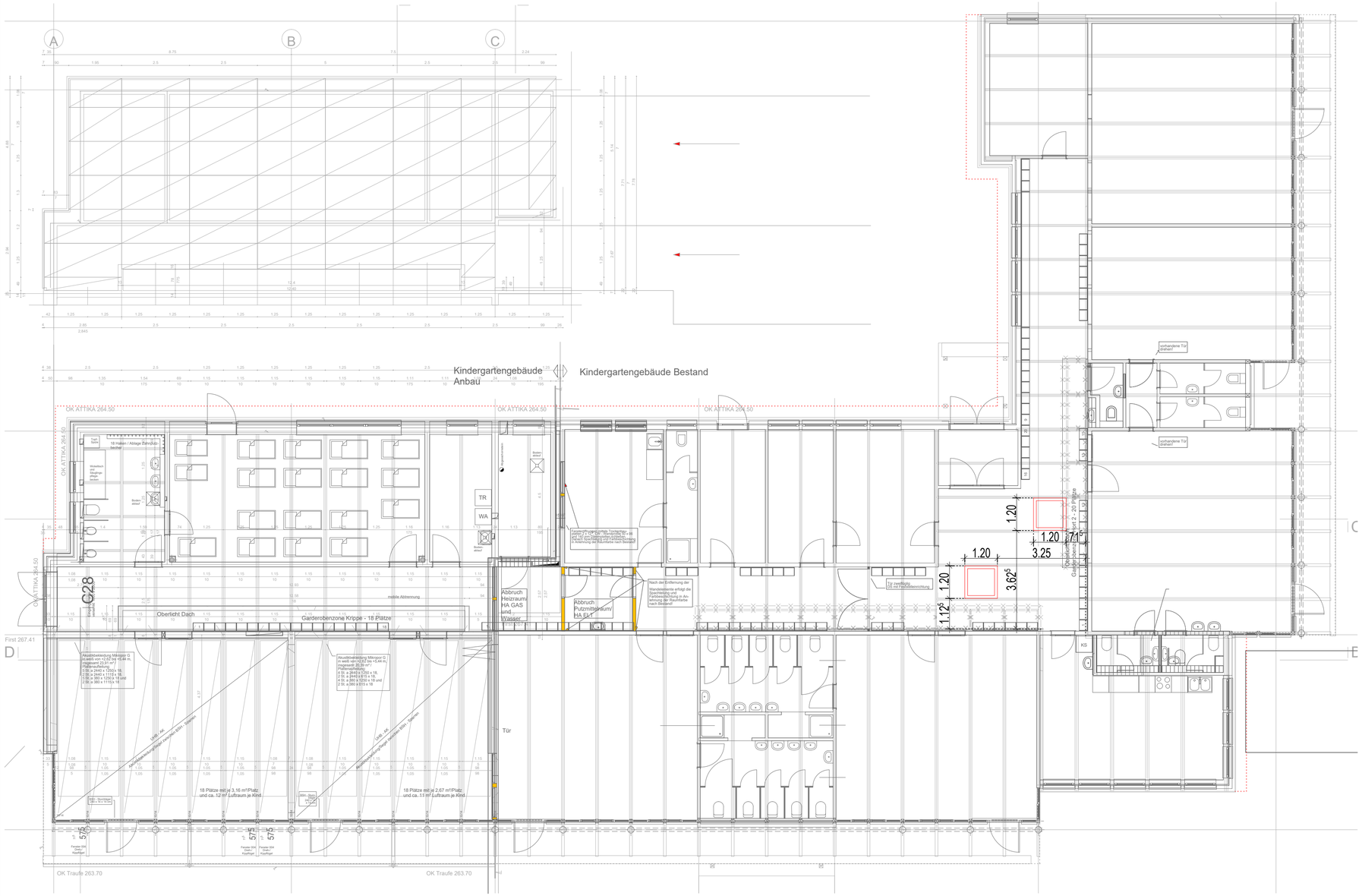

Höhenangaben in NHN beziehen sich auf DHHN2016.

Alle Brüstungs-, Vorlagen- und Öffnungsmaße ab OKFFB.

Alle tragenden und konstruktiven Bauteile müssen nach geprüfter statischer Berechnung und Ausführungsplanung hergestellt werden. Abmessungen und Aussparungen in Stahlbetonbauteilen sind nach den Schalplänen, bzw. nach der Statik herzustellen.

Die Bodenplatten und Fundamente gegen Erdreich sind in Stahlbeton entsprechend der DIN-Vorschriften auszuführen. Arbeits- und Dehnfugen zwischen den Stahlbetonteilen sind gegen eindringende Feuchtigkeit mit Fugenbändern wasserdicht nach DIN zu verbinden.
Gegen drückendes Wasser durch Bauteile, gleich welcher Art, haftet allein der ausführende Unternehmer.
Die Auflagen der Baugenehmigungen, die zutreffenden DIN-Vorschriften mit allen daraus resultierenden baulichen Notwendigkeiten sowie das Bodengutachten sind bei der Ausführung zu beachten.

Die vom Planer angegebenen Zwangsmaße sind vor Ausführung vom Unternehmer eigenverantwortlich zu prüfen.
Alle Unstimmigkeiten sind der Bauleitung unverzüglich mitzuteilen. Die fertigungstechnischen und bauphysikalisch bestimmenden Angaben zur Konstruktion und Funktion sind vor Ausführung vom Unternehmer eigenverantwortlich nachzuprüfen.

Alle Angaben über Schlitze und Durchbrüche sind vor Ausführung vom Unternehmer gemeinsam mit dem Projektanten zu prüfen.

PLANINDEX

DATUM	GEZ.	ÄNDERUNGEN/ERGÄNZUNGEN

Planersteller

Tragwerksplanung:	Planung Heiz., Lüft., San.:	Planung Elektroinstallation, Datentechnik:
Freigabe: Datum Unterschrift	Freigabe: Datum Unterschrift	Freigabe: Datum Unterschrift

OKFFB EG = ±0.00m = 261,46 m ü. **NHN** (DHHN2016)

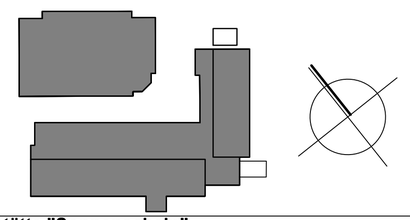

Projekt: **Kindertagesstätte "Sonnenschein"**
Energetische Sanierung Dach und Fassade Kita "Sonnenschein" in Leppersdorf
August-Bebel-Straße 14b, 01454 Wachau, OT Leppersdorf

Leistungsphase:	Planbezeichnung:	Index:
Ausführungsplanung	625 - A-701	
Bauteil:	**Planinhalt:**	**Maßstab:**
2.Teilabschnitt	Erdgeschoss	1:100

Bauherr:	Freigabe:	Architekt:	Freigabe:	Projekt-Nr.
Gemeindeverwaltung Wachau Teichstraße 2 01454 Wachau		LUNZE ARCHITEKTEN Hauptstraße 22 01454 Radeberg Tel.: 03528 / 47740-0 Fax: 47740-48		625 Datum: 17.03.2025

Der Entwurf ist geistiges Eigentum des Planers und urheberrechtlich geschützt. Vervielfältigungen und Weitergaben an Dritte erfolgt nur mit ausdrücklicher Genehmigung des Planverfassers. Beim Missbrauch bleiben rechtliche Schritte vorbehalten.

H/B = 420 / 720 (0.30m²)

Allplan 2024