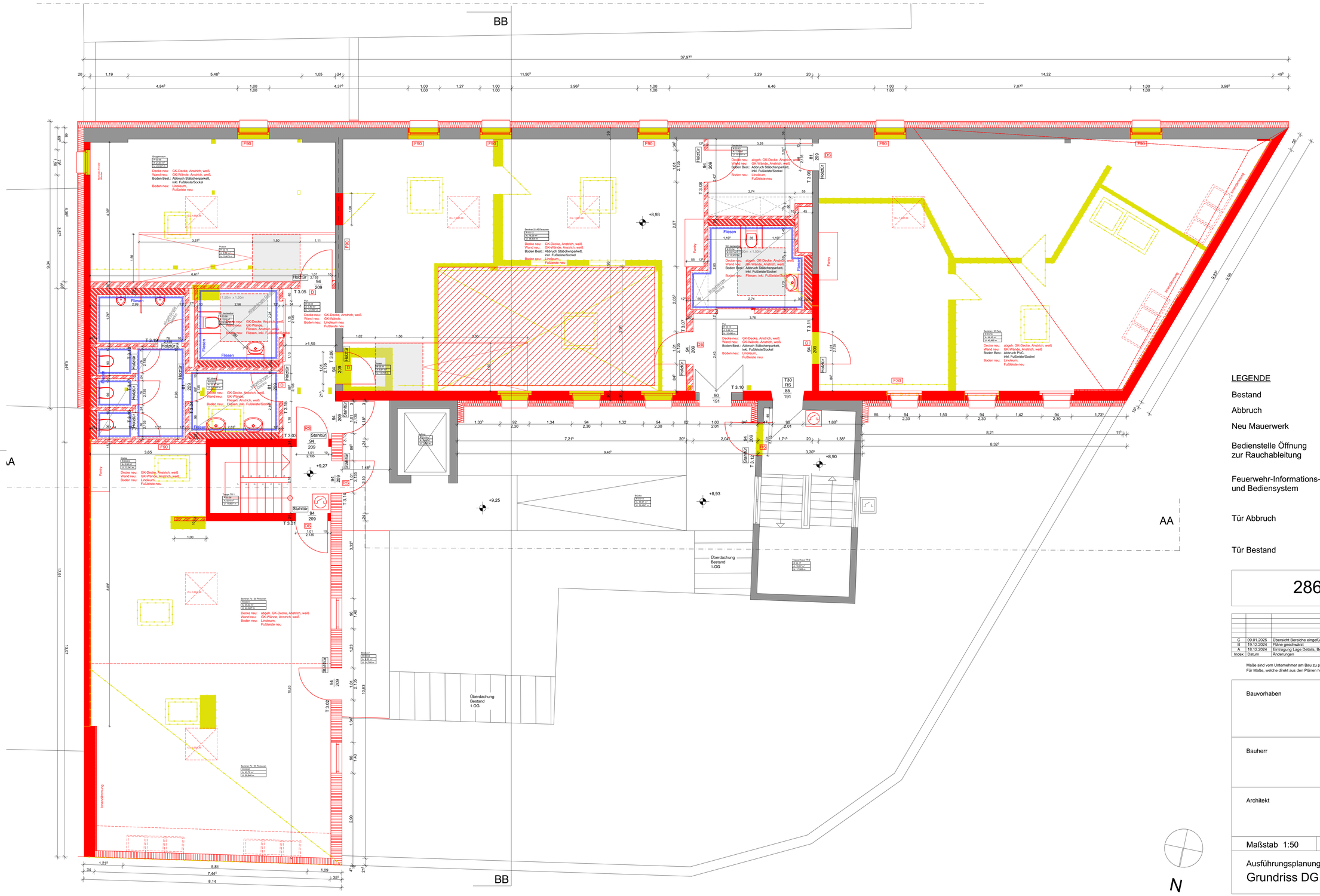

Bereiche:

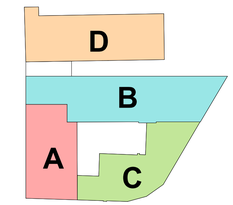

LEGENDE

Bestand		Neu Trockenbau	
Abbruch		Neu Holztafelwand	
Neu Mauerwerk		Grundstücksgrenze	
Bedienstelle Öffnung zur Rauchableitung		Öffnung zur Rauchableitung	
Feuerwehr-Informations- und Bediensystem	FIBS	Anleiterstelle 2.Rettungsweg	
Tür Abbruch		Tür neu, Glasausschnitt	
Tür Bestand		Tür neu	

286 MOT 104

C
Index

Index	Datum	Änderungen	gez.
C	09.01.2025	Übersicht Bereiche eingefügt, WDVS nur im DG	dk
B	19.12.2024	Pläne geschwärzt	dk
A	18.12.2024	Eintragung Lage Details, Bereich Fliesen markiert, Angabe Türen	dk

Maße sind vom Unternehmer am Bau zu prüfen. Eventuelle Unstimmigkeiten sind umgehend der Bauleitung mitzuteilen.
Für Maße, welche direkt aus den Plänen herausgemessen werden, übernimmt die Bau- und Projektleitung keine Gewähr.

Bauvorhaben

Sanierung, Modernisierung und Erweiterung des Altbaubestandes des Stadtteilkulturzentrums "Motte e.V"
Eulenstraße 43 22765 Hamburg

Bauherr

Freie und Hansestadt Hamburg
Bezirksamt Altona
Platz der Republik 1 22765 Hamburg

Architekt

Maßstab 1:50	gez. dk	erst. 22.10.2024
Ausführungsplanung Grundriss DG		Plannummer 286 MOT 104