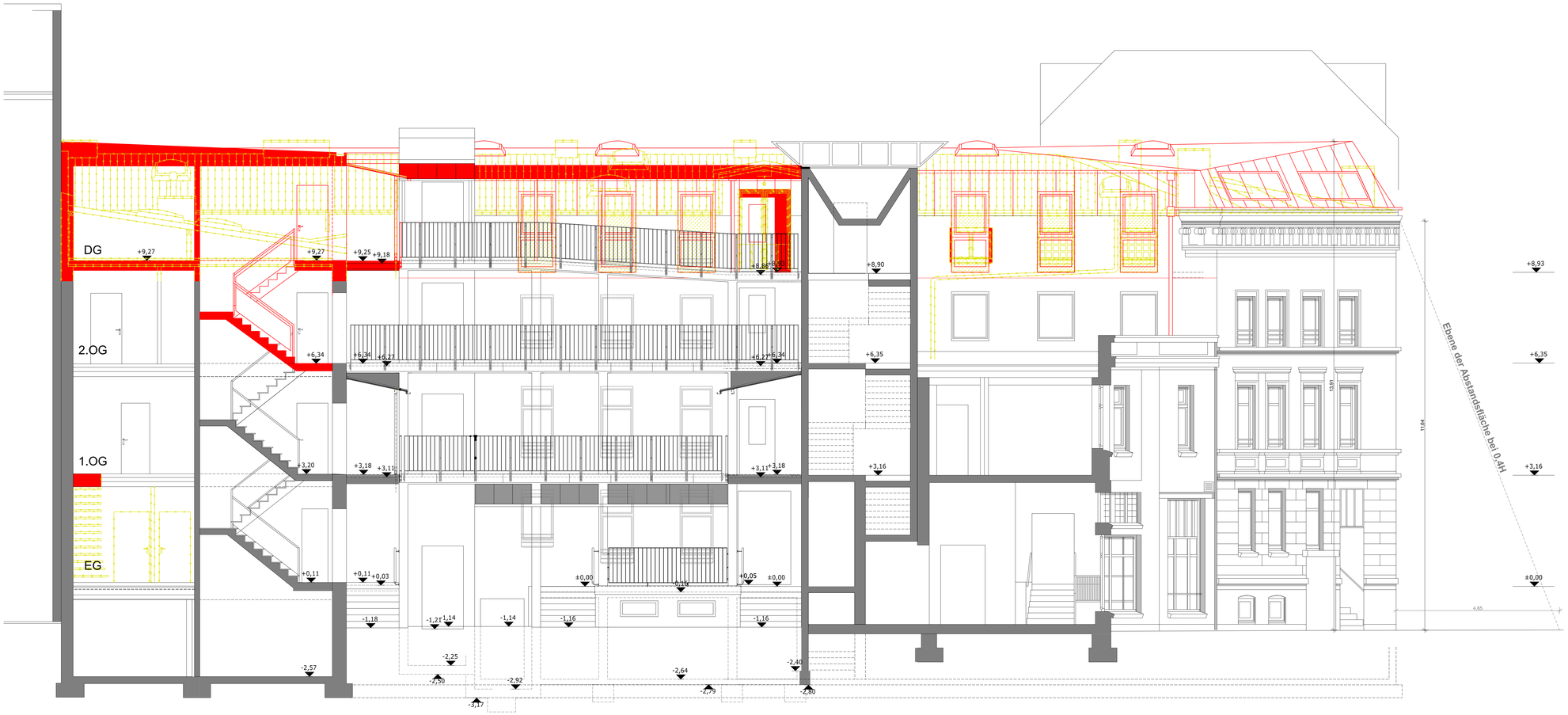

LEGENDE

Bestand		Neu Trockenbau	
Abbruch		Neu Holztafelwand	
Neu Mauerwerk		Grundstücksgrenze	
Bedienstelle Öffnung zur Rauchableitung		Öffnung zur Rauchableitung	
Feuerwehr-Informations- und Bediensystem	FIBS	Anleiterstelle 2.Rettungsweg	

286 MOT 201

C
Index

Index	Datum	Änderungen	gez.
C	09.01.2025	WDVS nur im DG	dk
B	19.12.2024	Pläne geschwärzt	dk
A	18.12.2024	Aktualisierung	dk

Maße sind vom Unternehmer am Bau zu prüfen. Eventuelle Unstimmigkeiten sind umgehend der Bauleitung mitzuteilen.
Für Maße, welche direkt aus den Plänen herausgemessen werden, übernimmt die Bau- und Projektleitung keine Gewähr.

Bauvorhaben

Sanierung, Modernisierung und Erweiterung des Altbaubestandes des Stadtteilkulturzentrums "Motte e.V"
Eulenstraße 43 22765 Hamburg

Bauherr

Freie und Hansestadt Hamburg
Bezirksamt Altona
Platz der Republik 1 22765 Hamburg

Architekt

Maßstab 1:50	gez. dk	erst. 22.10.2024
Ausführungsplanung Schnitt AA		Plannummer 286 MOT 201