









Materialien	
	Stahlbeton gemäß Statik und Brandschutz
	Dämmung weich
	Dämmung hart
	Trockenbau
	OSB
	Holz

Pläne gelten nur in Verbindung mit folgenden Plänen:  
 Statik: A.R.T. GmbH, Große Münzstraße 6, 39104 Magdeburg, (19.07.2024)  
 Haustechnikpläne: Phase 10, Abteilung Gebäudetechnik

**HINWEISE ZUR BEACHTUNG!**  
Die Ausführungspläne gelten nur in Verbindung mit den Plänen des Statikers und der Fachingenieure!  
Alle Maße sind vor Ort verantwortlich zu prüfen! Maßunmittenigkeiten sind sofort mit dem Architekten zu klären. Für Maßfehler haftet allein der Auftragnehmer. Der Auftragnehmer ist verpflichtet, Zeichnungen in technischer Hinsicht verantwortlich zu prüfen. Konstruktions- u. fertigungstechnische Bedenken sind der Bauleitung rechtzeitig vor Ausführungsbeginn schriftlich mitzuteilen und zu begründen.

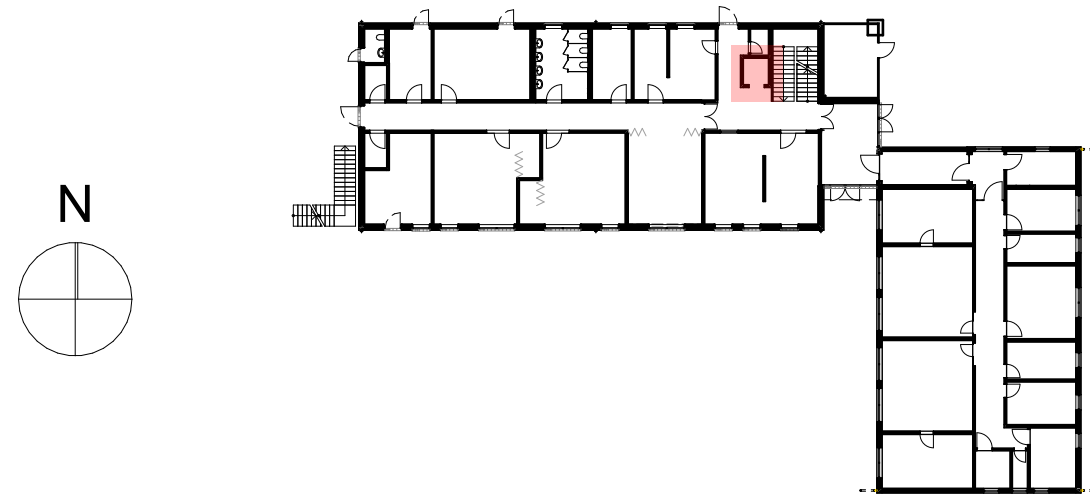
Bauvorhaben	P10	A	AR	DE	A00	XX	5001	b	P
<h1>Standorterweiterung Kita Frauenstein</h1>									
Anschrift Freiberger Straße 37, 09623 Frauenstein									
Höhenbezug OK FFB EG ±0.00 = 656,82 m ü.DHHN									
b	30.04.2025	1032	Betonschwelle Aufzug gem. Statik angepasst					MKO	MKO
a	15.04.2025	1016	allg. Anpassungen, siehe gelb					AW	MKO
-	09.04.2025	01	Planerstellung						
Index	Datum	Nr.	Änderungen siehe gelbe Markierungen, Nr. und Wollen					gez.	gepr.



<h2 style="margin: 0;">Stadtverwaltung Frauenstein</h2>																
<p><b>Markt 28, 09623 Frauenstein</b></p> <p>Tel    0049 37326 - 838 0      Mail    <a href="mailto:Bauverwaltung@Frauenstein.com">Bauverwaltung@Frauenstein.com</a></p> <p>Fax    0049 37326 - 838 19      Web     <a href="#">#Auftraggeber:in Web</a></p>																
<p>Fachplanung</p>   <p>Planinhalt</p> <p style="font-size: 1.2em; font-weight: bold;">Detail Aufzugsschacht</p>	<p>Generalplanung</p>  <div style="text-align: center;">   <b>Borggasse 4 09599 Freiberg</b>              Tel    03731 2024-0      Mail    <a href="mailto:info@phase-10.de">info@phase-10</a>              Fax    03731 2024-20      Web     <a href="http://www.phase-10.de">www.phase-10</a> </div> <p>Planungsphase</p> <p style="font-size: 1.2em; font-weight: bold;">Ausführungsplanung</p> <p>Plannummer</p> <table border="1" style="width: 100%; border-collapse: collapse; text-align: center;"> <tr> <th style="width: 12%;">P10</th> <th style="width: 10%;">A</th> <th style="width: 10%;">AR</th> <th style="width: 10%;">DE</th> <th style="width: 10%;">A00</th> <th style="width: 10%;">XX</th> <th style="width: 10%;">500T</th> </tr> <tr> <td>Interne</td> <td>LPH</td> <td>Gewerk</td> <td>Platzart</td> <td>Siegezeit</td> <td>Ebene</td> <td>Preis</td> </tr> </table> <p>Datum, Unterschrift Freigabe Bauherr</p>		P10	A	AR	DE	A00	XX	500T	Interne	LPH	Gewerk	Platzart	Siegezeit	Ebene	Preis
P10	A	AR	DE	A00	XX	500T										
Interne	LPH	Gewerk	Platzart	Siegezeit	Ebene	Preis										