

Ausführung Bodendurchführung Grundleitungsanschluss mit Universaltrichter DN 110 für den Einbau in WU-Bodenplatten zum Anschluss an KG 2000-Grundleitungen.

- LEGENDE
- Grundstücksgrenzen
 - Bestandswände
 - Auffüllung, Bestand
 - Abbruch
 - Abbruch Brüstung/Ausmauerung
 - Mauerwerk, neu
 - Stahlbeton, neu
 - Trockenbau, neu
 - Innendämmung, neu
 - feste Wärmedämmung, neu
 - weiche Faserdämmung, neu
 - gebundene Ausgleichsschüttung, neu
 - Wand-Durchbruch, Größe nach Angabe
 - Kernlochbohrung, Durchmesser nach Angabe
 - FD Fußboden-Durchbruch
 - WD Wand-Durchbruch
 - DD Deckendurchbruch
 - Bodenplatte, neu, d=20cm
OK BP=-2.45m
UK BP=-2.65m
 - OK FF N -2.26
 - OK FF B -2.20
 - OK Fertig FuBo Neu
 - OK Fertig FuBo Bestand

OK FF Anbau = OK FF Bestand
±0.00 OKFF = 127.39 NHN

Alle angegebenen Türhöhen und Brüstungshöhen beziehen sich auf OKFF Neu!

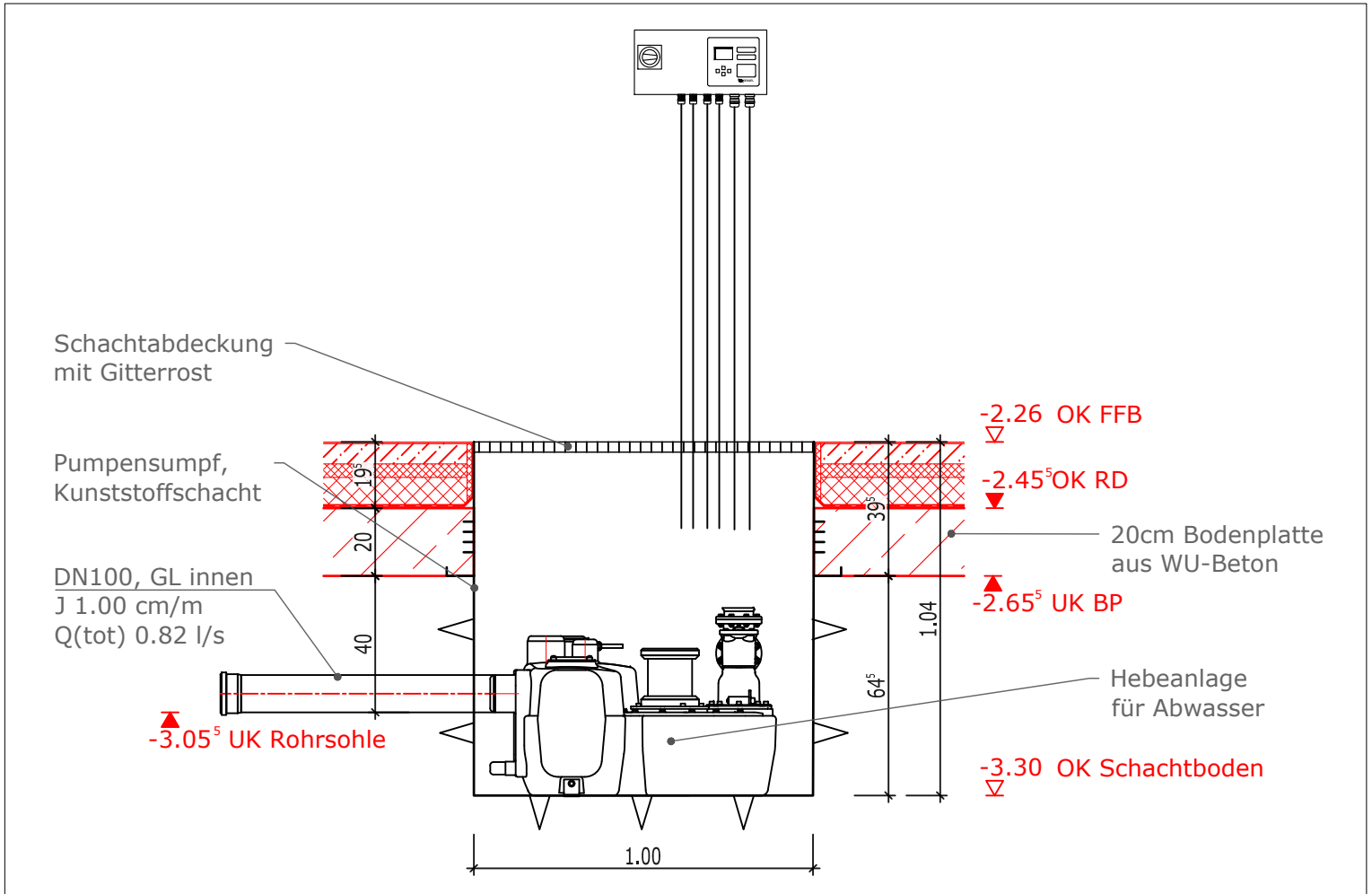

DETAILSchnitt aa (Hebeanlage) M. 1:20

Diese Projektzeichnung ist unser Eigentum und darf ohne unsere Genehmigung weder vervielfältigt noch eigenmächtig weiterverwendet werden.

Rev.-Nr.: A-2091-KG-GL-01 Umbau, Sanierung und Erweiterung ehemalige Grabenschule zum Bürgerreithaus Eisleben M. 1:50

Planänderungen:			
INDEX	DATUM	ART DER ÄNDERUNG	GEZ.

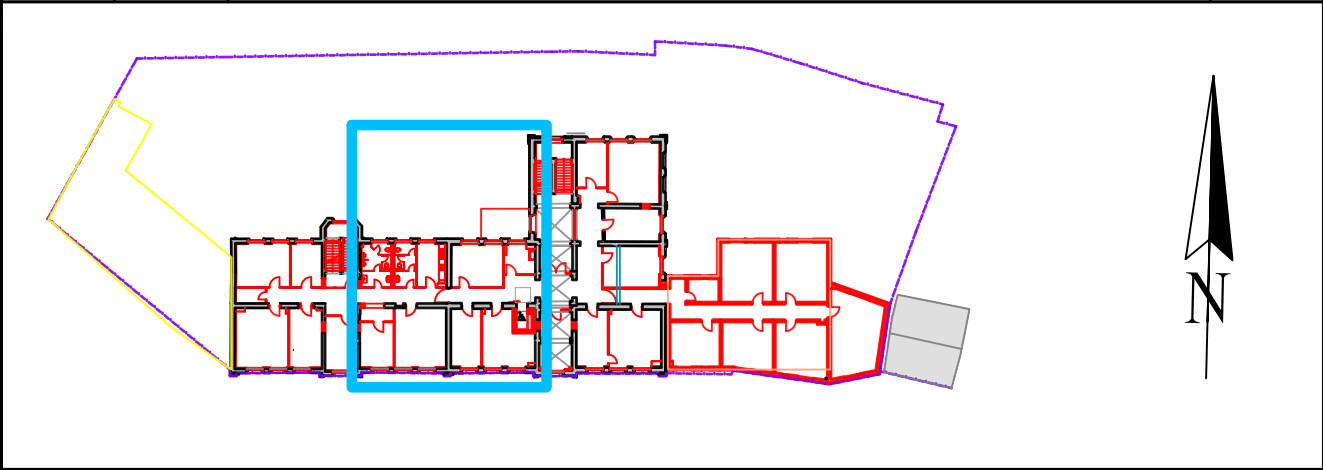

TRAGWERKPLANUNG:	
PLANUNG FÜR TECHNISCHE GEBÄUDEAUSRÜSTUNG (HEIZUNG+SANITÄR+LÜFTUNG)	
PLANUNG FÜR TECHNISCHE GEBÄUDEAUSRÜSTUNG (ELEKTRO)	
AUSFÜHRUNGSPLANUNG (BAU)	

BAUHERR:  Stadt Lutherstadt Eisleben
Markt 1
Lutherstadt Eisleben
06295

PLANUNG:

BAUVORHABEN: Umbau, Sanierung und Erweiterung ehemalige Grabenschule zum Bürgerreithaus Eisleben, Grabenstraße 39-43, 06295 Lutherstadt Eisleben

BAUTEIL: - Rohbauarbeiten - GRUNDLEITUNGEN PLANNR.: A-2091-KG-GL-01 INDEX: -

PROJEKT-NR.:	LEISTUNGSPHASE	MASSSTAB:	DATUM:	GEZ.	FREIGABE (DATUM, UNTERSCHRIFT)
2091	5	1:20/1:50	12.02.2024	Sch.	