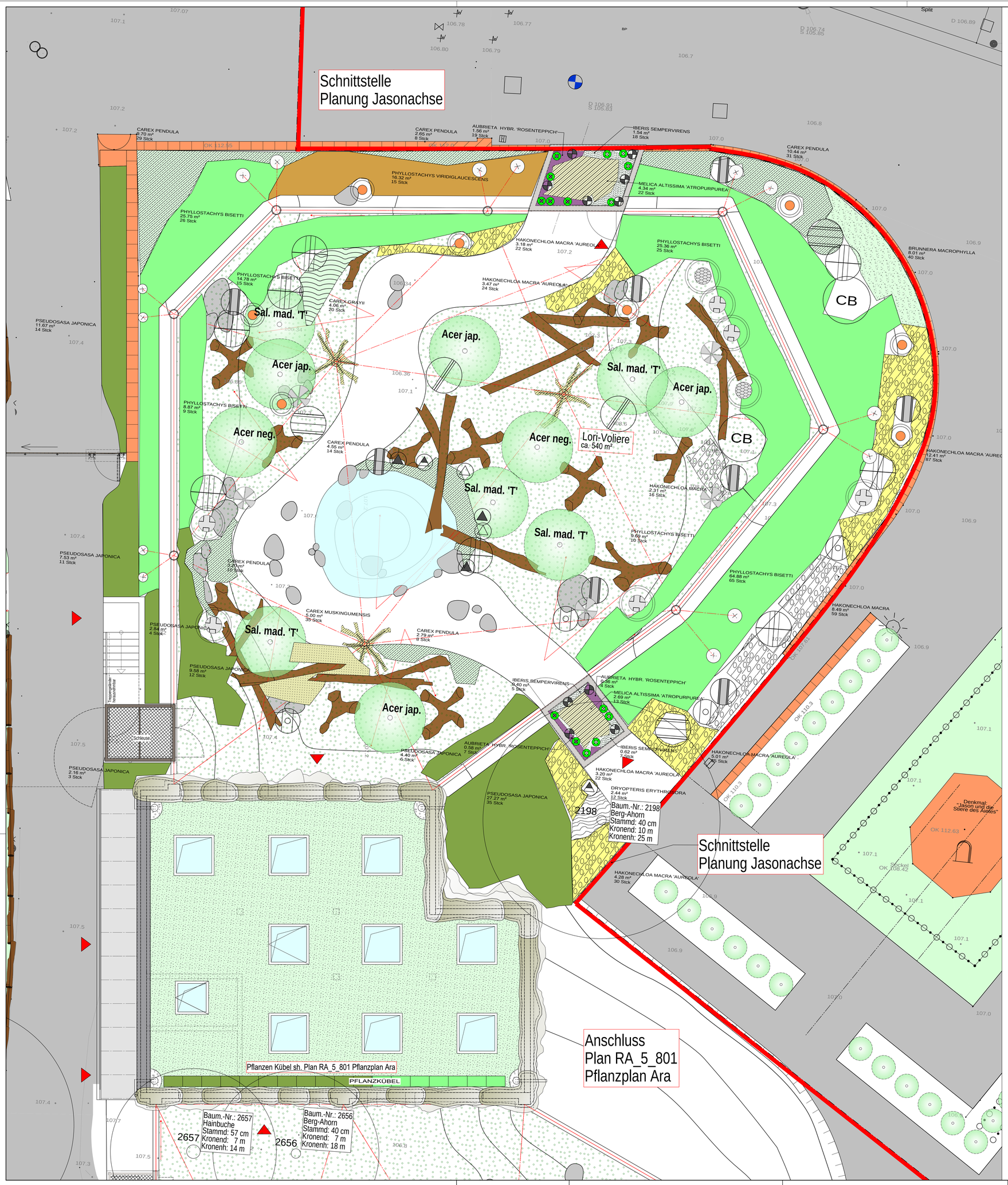

LEGENDE

BÄUME:

LAUBGEHÖLZE:

Acer negundo 'Flamingo'	Acer negundo 'Flamingo'- Flamingo-Ahorn	2 Stück	Hst. 3xv ew mDb StU 18-20 cm, H 200-250
Acer jap. 'V.'	Acer japonicum 'Vitifolium' - Weidenblättriger Ahorn	4 Stück	Sol 4xv B 150-200, H 200-250
Sal. mad. 'T'	Salix matsudana 'Tortuosa' - Korkenzieher-Weide	5 Stück	Sol 3xv B; H 250-300

GRÄSER

CAREX PENDULA MTB RIESENSEGGE	100 Stck
CAREX GRAYI MTB MORGENSTERN SEGGE	20 Stck
CAREX MUSKINGUMENSIS MTB PALMWEDEL-SEGGE	35 Stck
HAKONECHLOA MACRA MTB JAPAN-BERGGRAS	75 Stck
HAKONECHLOA MACRA 'AUREOLA' MTB JAPAN-BERGGRAS 'AUREOLA'	220 Stck
MELICA ALTISSIMA 'ATROPURPUREA' MTB PERLGRAS	35 Stck
MISCANTHUS X 'GIGANTEUS' MTB RIESEN-CHINASCHILF	5 Stck

STAUDEN

AUBRIETA HYBR. 'ROSENTEPPICH' MTB BLAUKISSEN	30 Stck
ASTILBOIDES TABULARIS MTB SCHAUBLATT	2 Stck
BRUNNERA MACROPHYLLA MTB JAPAN-BERGGRAS	40 Stck
IBERIS SEMPERVIRENS MTB SCHLEIFENBLUME	30 Stck
RODGERSIA AESCULIFOLIA MTB SCHAUBLATT - WEISS	2 Stck
RODGERSIA PODOPHYLLA MTB SCHAUBLATT	3 Stck
DRYOPTERIS ERYTHROSORA MTB ROTSCHLEIERFARN	12 Stck

FARNE

BAMBUS

Bezeichnung	Qualität	Anzahl
Phyllostachys bisettii	3xv. Co. H: 200-250	150 Stck
Pseudosasa japonica Pfeilbambus	3xv. Co. H: 200-250	85 Stck
Phyllostachys viridiglaucescens Flachrohrbambus	3xv. Co. H: 200-250	15 Stck

STRÄUCHER

CB	CARPINUS BETULUS SOL., MEHRST. 4XV HOE300-350 HAINBUCHE	2 Stck
	CORNUS KOUSA SOL., 4XV HOE150-175 JAPANISCHER BLUMENHARTRIEGEL	3 Stck
	DECAISNEA FARGESII SOL., 4XV HOE200-250 GURKENSTRAUCH - BLAUSCHOTE	2 Stck
	HIBISCUS SYRIACUS 'WOODBRIDGE' SOL., 4XV HOE150-175 HIBISCUS	4 Stck
	SALIX EXIGUA 3XV, SOL., CO HOE200-250 KOYOTEN WEIDE	6 Stck
	SALIX PURPUREA 2XV, COCO-PO HOE80-100 PURPUR-WEIDE	8 Stck
	SALIX VIMINALIS 2XV, CO HOE100-150 BAND-WEIDE - HANF-WEIDE	5 Stck
	SALIX 'SEKKA' SOL., 3XV , MB HOE150-200 JAPANISCHE DRACHENWEIDE	8 Stck
	TAMARIX RAMOSISSIMA STR., 3XV , i.Co HOE80-100 ERIKASTRAUCH - KASPISCHE TAMARISKE	8 Stck

KLETTERPFLANZEN

	JASMINUM NUDIFLORUM 3XV W, CO 10 HOE150-200 WINTER-JASMIN	15 Stck
	LONICERA HENRYI 3XV, CO 10 HOE200-250 IMMERGRÜNES GEISSBLATT	10 Stck

Acer negundo 'Flamingo'

Salix matsudana 'Tortuosa'

Acer jap. 'Vitifolium'

Tamarix ramosissima

Decaisnea fargesii

Phyllostachys bisettii

Pseudosasa japonica

Phyllostachys virid.

Rodgersia aesculifolia

Astilboides tabularis

Carex muskingumensis Palmwedelsegge

Dryopteris erythrosora

Hakonechloa macra Japan-Segge

Carex pendula

ANSAAT

390 m²

Ansaat: Mischung aus
- 50 % RSM 2.2.2 - Gebrauchsrasen Trockenlagen

- 30 % DSV 830 Rennbahn
  (50% Festuca arundinacea "Tomahahwk",
  25% Poa pratensis "Micacle"
  25% Lolium perenne "Libronco")

- 20% Wildwiese/ Gras- Kraut- Mischung

Ansaat aus Gras-Kraut-Mischung

- Gräser:
  Agrostis capillaris - Rotes Straußgras
  Bromus mollis - Weiche Trespe
  Brachipodium sylvatica - Wald-Zwenke
  Brachipodium pinnatzum - Zwenke
  Carex flacca - Blaugrüne Segge
  Carex humilis - Erd-Segge
  Festuca amethystina - Amethystschwingel
  Festuca cinera - Blau-Schwingel
  Festuca gautieri - Bärenfellschwingel
  Festuca rubra - Rotschwingel
  Festuca trachiphyllea - Schaf-Schwingel
  Festuca ovina - Schaf-Schwingel
  Luzula congesta - Hainsimse
  Poa compressa - Rispengras

- Kräuter:
  Achillea millefolium - Wiesenscharfgarbe
  Achillea tomentosa - Teppichscharfgarbe
  Hieracium aurantiacum - Orangerotes Habichtskraut
  Hieracium pilosella - Kleines Habichtskraut
  Hypochaeris radiata - Ferkelkraut
  Potentilla reptans - Kriechendes Fingerkraut
  Leontodon hispidus - Rauer Löwenzahn
  Leucanthemum ircutianum - Magerwiesen- Margerite
  Malva moschata - Malve
  Plantago lanceolata - Spitzwegerich
  Prunella vulgaris - Braunelle
  Sanguisorba minor - Kleiner Wiesenknopf
  Sagina procumbens - Niederliegendes Mastkraut
  Thymus serphyllum - Thymian
  Verbascum phoeniceum - Phön. Königskerze
  Veronica teucrium - Büschel-Veronica

Gehegeflächen
- Gehegeaufbau (Sand/ Schlammulde)
- Gehegeaufbau (Naturboden/ Sandgemisch)
- Gehegeaufbau (Naturbodengemisch/ Gras)

Sonstiges:
- Pflanzfläche Bestand
- Pflanzfläche neu
- extensive Dachbegrünung
- intensive Dachbegrünung
- Holzsteg/ -terrasse
- Wasserfläche
- Sumpfzone
- E- Draht
- E-Gras
- Wildzaun
- Stabgitterzaun
- 107.0 Höhe Bestand
- 222.90 Höhe Planung

Verkehrsflächen

Befestigter Belag:
- Weg Bestand
- Besuchsweg Pflaster neu
- Verkehrsfläche (Asphalt)
- Pflastersteine

Wasserdurchlässiger Belag:
- wassergebundene Wegedecke (schwerlastverfahrt gesichert)
- wassergebundene Wegedecke
- Mulch/ Häckselt
- Schotter

Gehölze:
- Gehölz Planung
- Gehölz Bestand/ Erhalt
- Gehölz Fällung

Ausstattung:
- Natursteinfelsen
- Felsi / Strandnachbildung (Draufsicht)
- Felsi/ Geländenachbildung (Grundriss)
- Felsi-/ Geländenachbildung (UK Betonpalisaden)
- Totholzstamm, liegend
- Baumnachbildung
- Totholzstamm/ Kletterbaum
- Totholzstamm

Hinweis:
Bei den gestalterischen Elementen 'Naturfelsen' und 'Baumstämme' handelt es sich um Naturprodukte. In den Plänen sind diese symbolisch dargestellt.

- Mauerwerk nach Statik
- Beton nach Statik
- WU-Beton nach Statik
- vorh. Bauteile
- abzubrechende Bauteile
- unbewehrter Beton/ Estrich
- Wärmedämmung
- Permeterdämmung
- GK-Ständerwerk doppelt beplankt
- Bauteilaktivierung

KB Kernbohrung

Aussparungsliefer-Bauteilliste
MD Mauerdurchbruch
BD Bodendurchbruch

Aussparungsliefer-Bauteilliste
WS Wandschlitz
DS Deckenschlitz

Änderungen ß index in der Tabelle

RAUMSTEMPEL
- 1.03 Raumnummer
- Büro Funktion
- 1.38 m² Fläche m²
- HS Horizontalschieber
- VS Vertikalschieber
- (e) (m) elektrisch / manuell
- D Doppelschieber
- Hochwasserschott

44.26 HÖHE BESTAND
- OKFFB
- OKFFB
- OKFFB
- OKFFB

Schnitt Zeichn.-Nr. 1/301
Ansicht Zeichn.-Nr. 1/401
Detailnummer / Zeichn.-Nr. 001

BRANDSCHUTZ
- **NA** =Notausgang
- **R** =Feuerlöscher
- **H** =Hydrant
- **T30/60/90** =Brandschutztür 30,60,90 Min. Widerstandsdauer
- **RS** =rauchdicht und selbstschließend
- **RM** =Rauchmelder
- **BW** =Brandwand Min. F 90 AB
- **F 30/60/90** =30/60/90 Min. Feuerwiderstandsdauer
- **BMA** =Brandmeldeanlage
- **FS** =Feuerwehrschlüsselkasten
- **SS** =Selbstschließend
- **FLT** =Freilauforichtung
- **RWA** =Rauch- und Wärmeabzug

Alle Brüstungs-, Vorlagen- und Öffnungsmasse ab OKFFB
Alle Türmasse sind Rohmasse von OKFFB
Alle tragenden und konstruktiven Bauteile müssen nach geprüfter statischer Berechnung hergestellt werden.
Abmessungen und Aussparungen in Stahlbetonbauteilen sind nach den Schalplänen, bzw. nach der Statik herzustellen.

Die fertigungstechnischen und bauphysikalisch bestimmenden Angaben zur Konstruktion und Funktion sind vom Unternehmer verantwortlich nachzuprüfen. Ebenso die Übereinstimmung der vom Planer angegebenen Zwangsmaße. Sämtliche sonstigen Unstimmigkeiten sind der Bauleitung unverzüglich mitzuteilen.

Der Entwurf ist geistiges Eigentum des Planers und urheberrechtlich geschützt. Vervielfältigungen und Weitergabe an Dritte erfolgt nur mit ausdrücklicher Genehmigung des Planverfassers. Bei Mißbrauch bleiben rechtliche Schritte vorbehalten.

Angaben zu Tragwerksplanung und technische Gebäudeausrüstung siehe Fachplanung.

PLANINDEX		GEZ.	DATUM	VERTEILER
Ausführungsplanung	a	RO	17.04.2025	
	b			
	c			
	d			
	e			
	f			
	g			
	h			
	i			
	k			

PLANINDEX: STADT, BAUHERR, TWP / BAUPHYSIK, VOLIERENBAU, PROJEKTLEITUNG, BAULEITUNG, KÖNIGSERKERBAU, BAUMANAGEMENT, TIERPARK STRAUSSENBAU, Bauliche Bestätigung

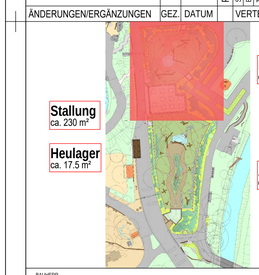

BAUHERR
Zoo Leipzig GmbH
Pfaffendorfer Straße 29
04105 Leipzig
Tel. 0341 / 59 33-500
Fax 0341 / 59 33-303
office@zoo-leipzig.de

RASBACH® ARCHITEKTEN
Oskarstraße 67
46145 Oberhausen
Telefon 0208 - 64 85 4 0
Fax 0208 - 64 85 4 24
Mühlbachwinkel 15
47167 Duisburg
Telefon 0203 - 36 95 64 85
info@rasbacharchitekten.de

PROJEKT
Asiatische Inselwelten

+/- 0.00 = 107.60 NHN	
MHGW= 105.40 NHN	
HGW = 107.40 NHN	
HQ 100 = 107.36 NHN	

ZEICHNUNG
Baufeld 01 Großpapageien / Loris
Pflanzplan Loris

LEISTUNGSPHASE
Ausführungsplanung

FREIGABEN
Ort, Datum, Bauherr | Ort, Datum, Entwurfsverfasser

MASSTAB	1 : 50	ERSTELLT GEZ.	17.04.2025	RO		
Projektnummer		Ersteller	LPH	BF	Zeichn.-Nr.	Prüfstatus	Index
2023.03		RA_5_01_800_V_a					