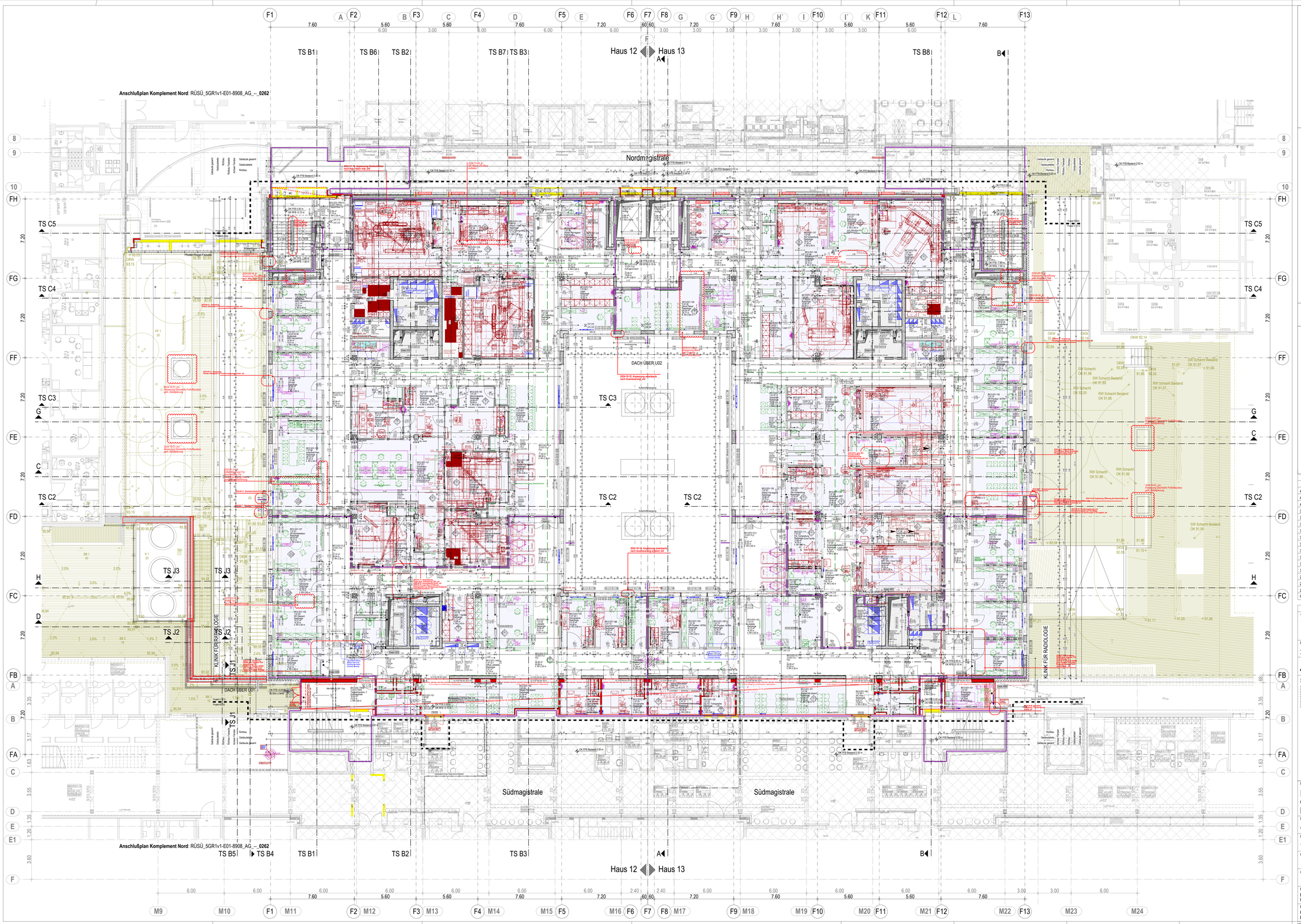

LEGENDE ENTWURF

WÄNDE IM NEUBAU

- STAHLBETON
- STAHLBETON F90 / BRANDWAND
- MAUERWERK
- MAUERWERK F90 / BRANDWAND
- ESTRICH, UNBEWEHRTER BETON
- GIPSKARTON (Rw,P=54 dB)
- GIPSKARTON F90 / BRANDWAND
- STAHL-GLAS-WAND / -TÜR
- ELEMENTIERTE TRENNWAND
- OP-TRENNWÄNDE
- WÄRMEDÄMMUNG
- CONTAINER / MODULWAND
- SCHACHT NACH UNTEN / NACH OBEN
- Fuge MW/GK — VERTIKALE FUGE MAUERWERK / GK

WÄNDE IM BESTAND

- IN ÜBEREINSTIMMUNG MIT VORLIEGENDEN BESTANDSPLÄNEN
- NEUBAU
- ABBRUCH
- ERGÄNZUNG IN BESTANDSPLÄNEN (durch OP ergänzte Angaben u.a. von Vermessern / UKH)
- ZUKÜNFTIG ZU ERSTELLENDE BAUTEILE (Ausführung in späterer Bauphase)

ROHBAU SONSTIGES

- GEBÄUDETRENNFUGE
- VERSPRUNG ROHDECKE
- ESTRICHFUGE
- DA — DACHABLAUF
- BA — BODENABLAUF
- OK BEZ. OKFFB — SCHLITZ- UND DRUCHBRUCHS-ANGABEN TGA
- TABUZONE STATIK (KEINE DB mgl.)

BRANDWIDERSTAND DER BAUTEILE: NEU / BESTAND

F30 / F30	FEUERHEMMENDE WAND	RS / RS	RAUCHSCHUTZTÜR DIN 18095
F90 / F90	FEUERBESTÄNDIGE WAND	T30 / T30	FEUERHEMMENDER ABSCHLUSS
BRANDWAND	BRANDWAND	T90 / T90	FEUERBESTÄNDIGER ABSCHLUSS
BAUART BRANDWAND	BAUART BRANDWAND	G30 / G30	FEUERHEMMENDE VERGLAS.
H	WANDHYDRANT	G90 / G90	FEUERBESTÄNDIGE VERGLAS.

ERLÄUTERUNG MASZE

NENNMASZE
NENNMASZ BREITE - 8CM = LD
NENNMASZ HÖHE - 5CM = LH

ALLE ANGABEN VON BRÜSTUNGS-UMWEHRUNGS- / TÜRHÖHEN BEZIEHEN SICH AUF OKFFB BIS OK ROHBAUHÖHE / UK STURZ !

RAUMBESCHRIFTUNG

1.07.02.05	RAUMNUMMER
Vorbereitung	RAUMBEZEICHNUNG
Herzkatheter	FUNKTIONSBEREICH
23.24 m²	IST-FLÄCHE
19.65 m	UMFANG
Soll 20.0 m²	SOLL-FLÄCHE
OKFFB	OBERKANTE FERTIGFUSZBODEN
OKRFB	OBERKANTE ROHFUSZBODEN
LRH	LICHTE RAUMHÖHE
BRH	BRÜSTUNGSHÖHE (OKFFB - OK ROHBAUBRÜSTUNG)
UH	UMWEHRUNGSHÖHE (OKFFB - OK UMWEHRUNG)
AH	ABSTURZHÖHE (OK GELÄNDE-OKFFB)
LD	LICHTER DURCHGANG TÜR
LH	LICHTE HÖHE TÜR
LRH 2.70m / LRH 2.40m	DECKENSPRUNG

ERLÄUTERUNG AUSSTATTUNG

- KG 472 + KG 611 AUSSTATTUNG PLANUNGSINHALT
- KG 611 AUSSTATTUNG **KEIN PLANUNGSINHALT**

LEGENDE FUNKTIONSBEREICHE + FUNKTIONSSTELLENNR.

EBENE U01
- 2.03 INTENSIVPFLEGE IMC
- 2.03 INTENSIVPFLEGE ITS

EBENE E01
- 1.07 KLINIK FÜR RADIOLOGIE

EBENE E02
- 1.02.02.04 AMBULANZ MITTELDEUTSCHES HERZZENTRUM
- 1.07.02 HERZKATHETER
- 1.04 ENDOSKOPIE / SONOGRAPHIE
- 1.03.01 KARDIOLOGISCHE UND ANGIOLOGISCHE FUNKTIONS-DIAGNOSTIK

EBENE 03
- 1.02.02 DEPARTMENT FÜR ORTHOPÄDIE, UNFALL- UND WIEDERHERSTELLUNGSCHIRURGIE
- 2.04.01 AKUTDIALYSE 18 PLÄTZE
- 1.10 ENTBINDUNG
- 1.10 ENTBINDUNG AMBULANZ

EBENE E04, E05, E06
- 2.01 PFLEGESTATION INTERDISZIPLINÄR - FG 12
- 2.01 PFLEGESTATION INTERDISZIPLINÄR - FG 13

ALLGEMEIN
- TECHNIK / SCHACHT
- 5.08 MED.-TECH. INSTANDHALTUNG
- SONSTIGES

INDEX	DATUM	GEZ.	PLANÄNDERUNG
42	04.02.2025	jk	aktueller Planstand
41	04.09.2024	jk	aktueller Planstand, Integration aktuelle Planung Medizintechnik
40	15.04.2024	qz	Planunterlagen 1.NT HU-Bau
39	26.03.2024	jk	S+DB-Planung 14.03.2024 (blau), Prüfung wtr (rosa)
38	28.02.2024	ahs	Integration S+DB-Planung Medizintechnik [mtp]
37	12.01.2024	dh	Freigabe zur Ausführung Rohbau
36	17.11.2023	hed	Integration Medizintechnik
35	25.10.2023	dh	Anpassung Innenhof West
34	23.08.2023	ahs	Änderungen gem. Wolken
33	07.07.2023	ahs	S+DB TGA vom 06.07.2023, Anpassung MT-Planung
32	11.05.2023	ahs	S+DB TGA vom 05.05.2023, Freigabe zur Erstellung Schalplan (exlusive Wolken
31	01.02.2023	ahs	S+DB-Planung 31.01.2023 (blau), Prüfung wtr (rosa)
30	26.01.2023	ahs	Anpassung Medizintechnik, Integration Türtaster (Automatik+ZUKO)
29	24.01.2023	ahs	Integration S+DB-Planung TGA vom 20.01.2023 (blau), Prüfung wtr (rosa)
28	17.01.2023	ahs	Anpassungen gem. FP-JF vom 13.01.2023
27	04.01.2023	ahs	Integration Installationswandtreffen gem. TGA

Teilmaßnahme

1213 - Errichtung Haus 12-13

Plannummer	Index	Datum
1213_5GR1v1-E01-8912_AG_--_0204 42-W3F		04.02.2025

Ausführungsplanung

Ebenenbezeichnung/ Nummerierungsbereiche
- Ebene -2 = U03
- Ebene 00 = U02
- Ebene 01 = U01
- Ebene 02 = E01
- Ebene 03 = E02
- Ebene 04 = E03
- Ebene 05 = E04
- Ebene 06 = E05
- Ebene 07 = E06

OKFF E01 = ±0.00 = +95.945 m ü NHN

Planinhalt	Haus 12_13 Grundriß E01 Radiologie
Planungsbereich	Gebäude
Erweiterungsneubau/Ebene	12/E01
Unterschrift Bauherr	
Unterschrift Entwurfs-/Planverfasser	
Bauvorhaben	Bauliche Fertigstellung Standort Ernst-Grube-Straße Universitätsklinikum Halle (Saale)
Bauherr	Universitätsklinikum Halle (Saale) Ernst-Grube-Straße, 06120 Halle (Saale)

Projektnummer GP	52917
Planummer	1213 5GR1v1-E01-8912 AG_-- 0204 42-W3F
Index/Stufe	
Planverfasser	wörner traxler richter
Datum/Gez	20250204 / jk
Maßstab	1:100 Plangröße 1379 x 841
Plandatei	1213_5GR1v1-E01-8912_AG_--_0204_42-W3F

wörner traxler richter
planungsgesellschaft mbh
01309 Dresden, Goethestiftes 23
Tel: +49 351 315 13 0
Fax +49 351 315 13 10

Enthaltene Daten (DWG)

ARCH 1213_5GR1v1-E01-8912_AG_--_--_49-W3F
MT
TGA 1213_5GR---E01-8912_T_TS_0000_09-TV
ELT
AUSST 1213_KGR---E01-8912_AZ_--_--_00-XXX

QR SCAN: Ist dieser Druck der aktuelleste Stand?

H/B = 841 / 1379 (1.16m²)

- URHEBER- UND NUTZUNGSRECHTE VOREAlplan 2017