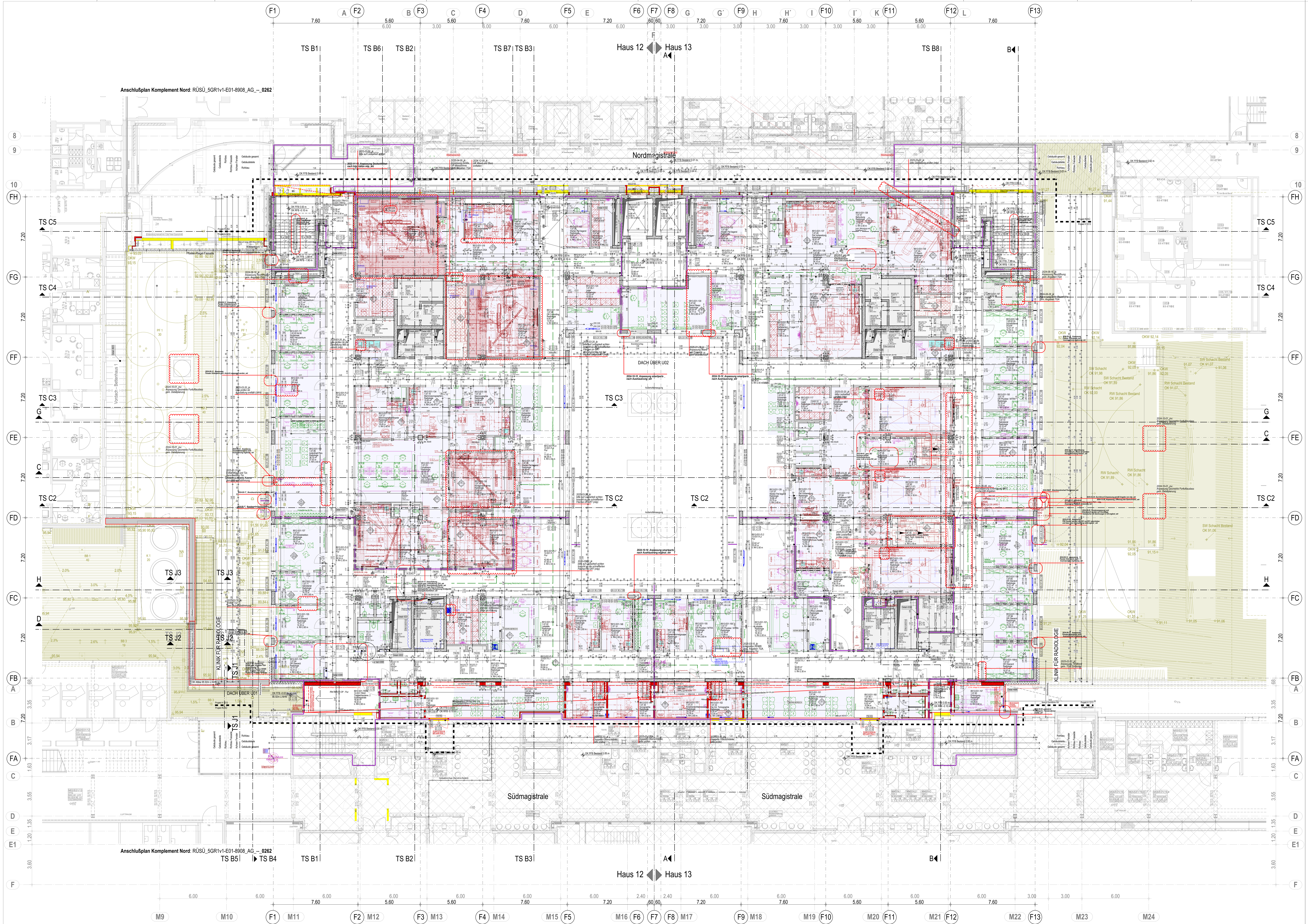

LEGENDE ENTWURF

WÄNDE IM NEUBAU

- STAHLBETON
- STAHLBETON F90 / BRANDWAND
- MAUERWERK
- MAUERWERK F90 / BRANDWAND
- ESTRICH, UNBEWEHRTER BETON
- GIPSKARTON (Rw,P=54 dB)
- GIPSKARTON F90 / BRANDWAND
- STAHL-GLAS-WAND / -TÜR
- ELEMENTIERTE TRENNWAND
- OP-TRENNWÄNDE
- WÄRMEDÄMMUNG
- CONTAINER-/ MODULWAND
- SCHACHT NACH UNTEN / NACH OBEN
- Fuge MW/GK — VERTIKALE FUGE MAUERWERK / GK

WÄNDE IM BESTAND

- IN ÜBEREINSTIMMUNG MIT VORLIEGENDEN BESTANDSPLÄNEN
- NEUBAU
- ABBRUCH
- ERGÄNZUNG IN BESTANDSPLÄNEN (durch GP ergänzte Angaben u.a. von Vermessern / UKH)
- ZUKÜNFTIG ZU ERSTELLENENDE BAUTEILE (Ausführung in spätere Bauphase)

ROHBAU SONSTIGES

- GEBÄUDETRENNFUGE
- VERSPRUNG ROHDECKE
- ESTRICHFUGE
- DA — DACHABLAUF
- BA — BODENABLAUF (OK BA= -5; OK BE BEZGL. OKFFB)
- SCHLITZ-/ UND DURCHBRUCHSANGABEN TGA
- TABUZONE STATIK (KEINE DB mgl.)

BRANDWIDERSTAND DER BAUTEILE: NEU / BESTAND

F30 / F30	FEUERHEMMENDE WAND	RS / RS	RAUCHSCHUTZTÜR DIN 18095
F90 / F90	FEUERBESTÄNDIGE WAND	T30 / T30	FEUERHEMMENDER ABSCHLUSS
BRANDWAND	BRANDWAND	T90 / T90	FEUERBESTÄNDIGER ABSCHLUSS
BAUART BRANDWAND	BAUART BRANDWAND	G30 / G30	FEUERHEMMENDE VERGLAS.
H	WANDHYDRANT	G90 / G90	FEUERBESTÄNDIGE VERGLAS.

ERLÄUTERUNG MASZE

OK ROHBAUBRÜSTUNG; BRH 85; CA.5; 2.08⁵ = LICHTE DURCHGANGSHÖHE; 2.13⁵ = NENNMASZ; TÜRHÖHE VON OKFFB - UK STURZ; OKFFB; OKRFB

1.01 / 2.13 — NENNMASZE
NENNMASZ BREITE - 8CM = LD
NENNMASZ HÖHE - 5CM = LH

ALLE ANGABEN VON BRÜSTUNGS- UMWEHRUNGS- / TÜRHÖHEN BEZIEHEN SICH AUF OKFFB BIS OK ROHBAUHÖHE / UK STURZ !

RAUMBESCHRIFTUNG

1.07.02.05	RAUMNUMMER
Vorbereitung	RAUMBEZEICHNUNG
Herzkatheter	FUNKTIONSBEREICH
23.24 m²	IST-FLÄCHE
19.65 m	UMFANG
Soll 20.0 m²	SOLL-FLÄCHE
OKFFB	OBERKANTE FERTIGFUSZBODEN
OKRFB	OBERKANTE ROHFUSZBODEN
LRH	LICHTE RAUMHÖHE
BRH	BRÜSTUNGSHÖHE (OKFFB - OK ROHBAUBRÜSTUNG)
UH	UMWEHRUNGSHÖHE (OKFFB - OK UMWEHRUNG)
AH	ABSTURZHÖHE (OK GELÄNDE-OKFFB)
LD	LICHTER DURCHGANG TÜR
LH	LICHTE HÖHE TÜR
LRH 2.70m / LRH 2.40m	DECKENSPRUNG

ERLÄUTERUNG AUSSTATTUNG

- KG 472 + KG 611 AUSSTATTUNG PLANUNGSINHALT
- KG 611 AUSSTATTUNG **KEIN** PLANUNGSINHALT

LEGENDE FUNKTIONSBEREICHE + FUNKTIONSSTELLENNR.

EBENE U01
- 2.03 INTENSIVPFLEGE IMC
- 2.03 INTENSIVPFLEGE ITS

EBENE E01
- 1.07 KLINIK FÜR RADIOLOGIE

EBENE E02
- 1.02.02.04 AMBULANZ MITTELDEUTSCHES HERZZENTRUM
- 1.07.02 HERZKATHETER
- 1.04 ENDOSKOPIE / SONOGRAPHIE
- 1.03.01 KARDIOLOGISCHE UND ANGIOLOGISCHE FUNKTIONS-DIAGNOSTIK

EBENE 03
- 1.02.02 DEPARTMENT FÜR ORTHOPÄDIE, UNFALL- UND WIEDERHERSTELLUNGSCHIRURGIE
- 2.04.01 AKUTDIALYSE 18 PLÄTZE
- 1.10 ENTBINDUNG
- 1.10 ENTBINDUNG AMBULANZ

EBENE E04, E05, E06
- 2.01 PFLEGESTATION INTERDISZIPLINÄR - FG 12
- 2.01 PFLEGESTATION INTERDISZIPLINÄR - FG 13

ALLGEMEIN
- TECHNIK / SCHACHT
- 5.08 MED.-TECH. INSTANDHALTUNG
- SONSTIGES

INDEX	DATUM	GEZ.	PLANÄNDERUNG
44	24.03.2025	qz	aktueller Planstand
43	24.03.2025	qz	aktueller Planstand
42	04.02.2025	jk	aktueller Planstand
41	04.09.2024	jk	aktueller Planstand, Integration aktuelle Planung Medizintechnik
40	15.04.2024	qz	Planunterlagen 1.NT HU-Bau
39	26.03.2024	jk	S+DB-Planung 14.03.2024 (blau), Prüfung wtr (rosa)
38	28.02.2024	ahs	Integration S+DB-Planung Medizintechnik [mtp]
37	12.01.2024	dh	Freigabe zur Ausführung Rohbau
36	17.11.2023	hed	Integration Medizintechnik
35	25.10.2023	dh	Anpassung Innenhof West
34	23.08.2023	ahs	Änderungen gem. Wolken
33	07.07.2023	ahs	S+DB TGA vom 06.07.2023, Anpassung MT-Planung
32	11.05.2023	ahs	S+DB TGA vom 05.05.2023, Freigabe zur Erstellung Schalplan (exlusive Wolken
31	01.02.2023	ahs	S+DB-Planung 31.01.2023 (blau), Prüfung wtr (rosa)
30	26.01.2023	ahs	Anpassung Medizintechnik, Integration Türtaster (Automatik+ZUKO)
29	24.01.2023	ahs	Integration S+DB-Planung TGA vom 20.01.2023 (blau), Prüfung wtr (rosa)
28	17.01.2023	ahs	Anpassungen gem. FP-JF vom 13.01.2023
27	04.01.2023	ahs	Integration Installationswandtiefen gem. TGA

Teilmaßnahme

1213 - Errichtung Haus 12-13

Plannummer: 1213_5GR1v1-E01-8912_AG_--_0204 — Index: 44-W3F — Datum: 24.03.2025

Ausführungsplanung

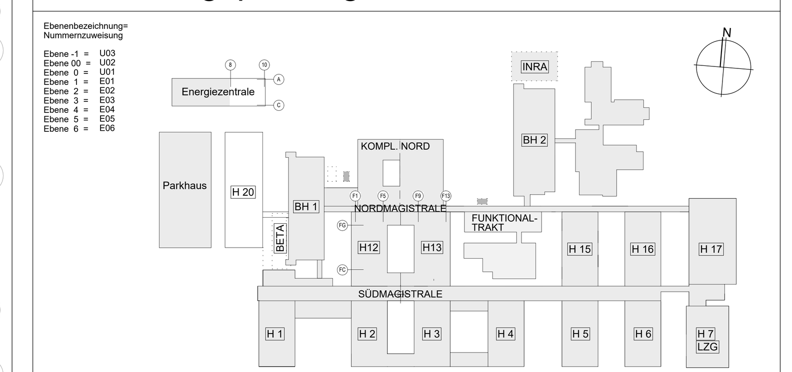

OKFF E01 = ±0.00 = +95.945 m ü NHN

Planinhalt: Haus 12_13 Grundriß E01 Radiologie	Projektnummer GP: 52917
	Plannummer: 1213 5GR1v1-E01-8912 AG_--_0204
	Index/Stufe: 44-W3F
Planungsbereich: Gebäude	Planverfasser: wörner traxler richter
Erweiterungsneubau/Ebene: 12/E01	Datum/Gez: 20250324 / qz
wörner traxler richter planungsgesellschaft mbh, 01309 Dresden, Goetheallee 23, Tel +49 351 31513 0, Fax +49 351 31513 10	Maßstab: 1:100 — Plangröße 1379 x 841
	Plandatei: 1213_5GR1v1-E01-8912_AG_--_0204_44-W3F
Unterschrift Bauherr	Enthaltene Daten (DWG): ARCH 1213_5GR----E01-8912_AG_--_----_50-W3F; MT; TGA 1213_5GR----E01-8912_T-_TS_0000_09-T1V; ELT; AUSST 1213_XGR----E01-8912_AZ_--_----_02-XXX
Unterschrift Entwurfs-/Planverfasser	QR SCAN: Ist dieser Druck der aktuellste Stand?
Bauvorhaben: Bauliche Fertigstellung Standort Ernst-Grube-Straße Universitätsklinikum Halle (Saale)	
Bauherr: Universitätsklinikum Halle (Saale) Ernst-Grube-Straße, 06120 Halle (Saale)	

H/B = 841 / 1379 (1.16m²)

- URHEBER- UND NUTZUNGSRECHTE VORBEHALTEN Allplan 2017