Schnitt

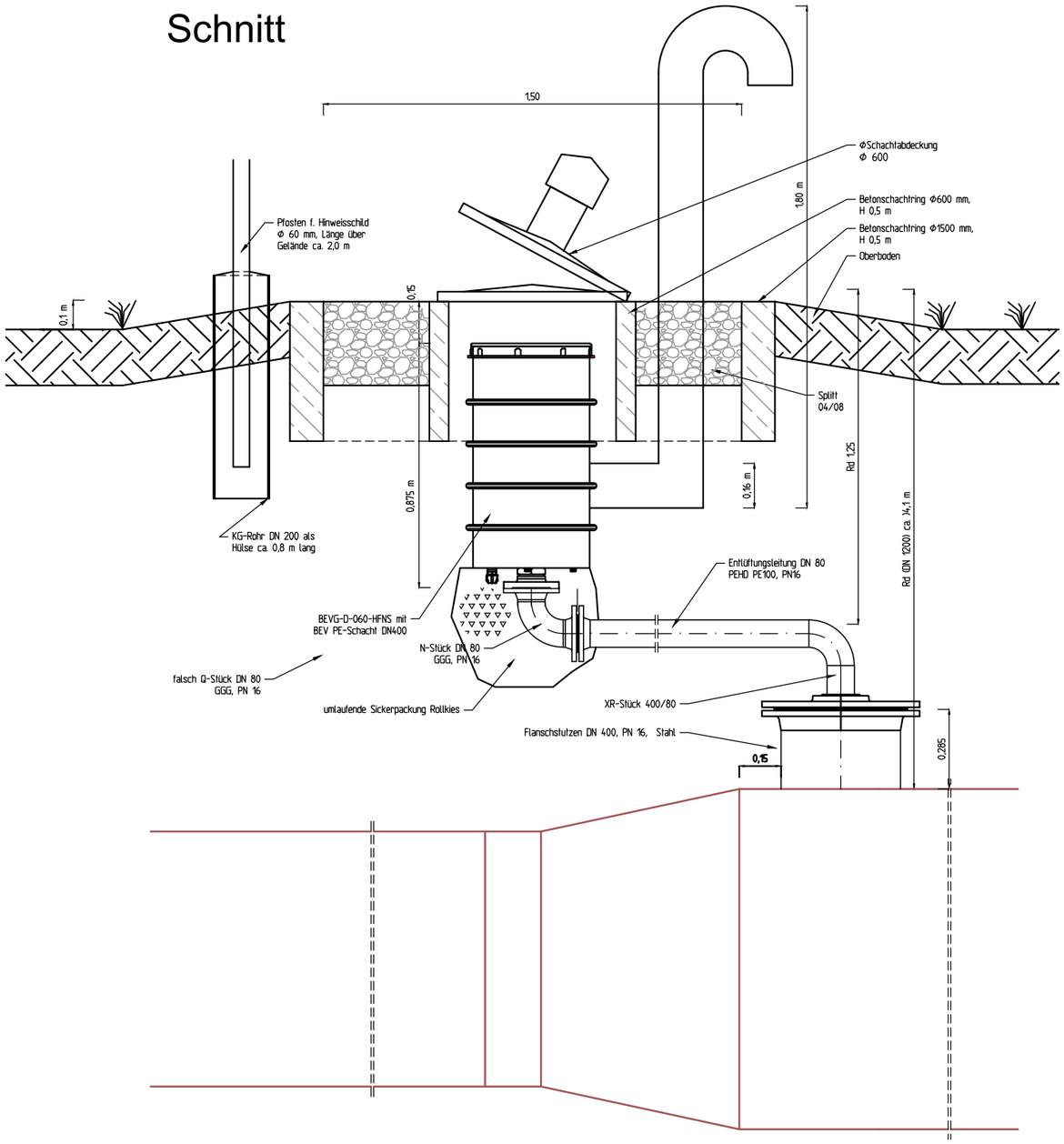

Draufsicht

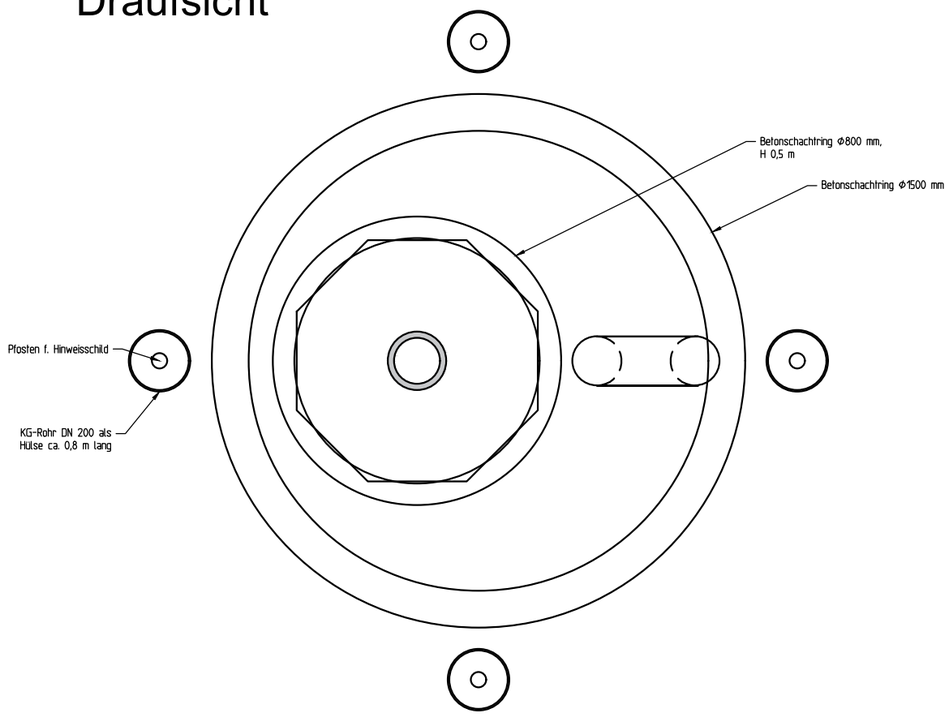

Nr.	Datum	Name	Änderungsvermerk

Entwurfsverfasser:
SÜDSACHSEN WASSER GmbH
09111 Chemnitz
Theresenstraße 13
Tel. 0371/3806-0

Auftraggeber:
ZWECKVERBAND FERNWASSER SÜDSACHSEN
09111 Chemnitz
Theresenstraße 13
0371/3806-0

Vorhaben:
RL11, Querung BAB A72, Niederdorf (Erneuerung der RL11 im Bereich der Querung der BAB A72)

Auftr.-Nr. k.A.
Lph. 5

Benennung					
Detail BEV-Schacht	Blatt Nr. AP-4.3	Maßstab 1 : 20	Gemarkung Niederdorf
	Blattanz. 1	Lagebezug ERTS89/UTM33	Gemeinde Niederdorf
	Format A3	Höhenbezug HN76	Kreis Landkreis Zwickau

Bearbeitungsvermerke		Datum
Bearbeiter Vorhaben	Schöppach	05/2025
Bearbeiter Blatt	Teitge	05/2025
Geprüft		

Die Zeichnung ist unser Eigentum. Jede Vervielfältigung, Verwertung, der Mißbrauch oder die Übermittlung an Dritte ist strafbar und wird gerichtlich verfolgt. Sämtliche Rechte nach § 7.1 PatG vorbehalten.