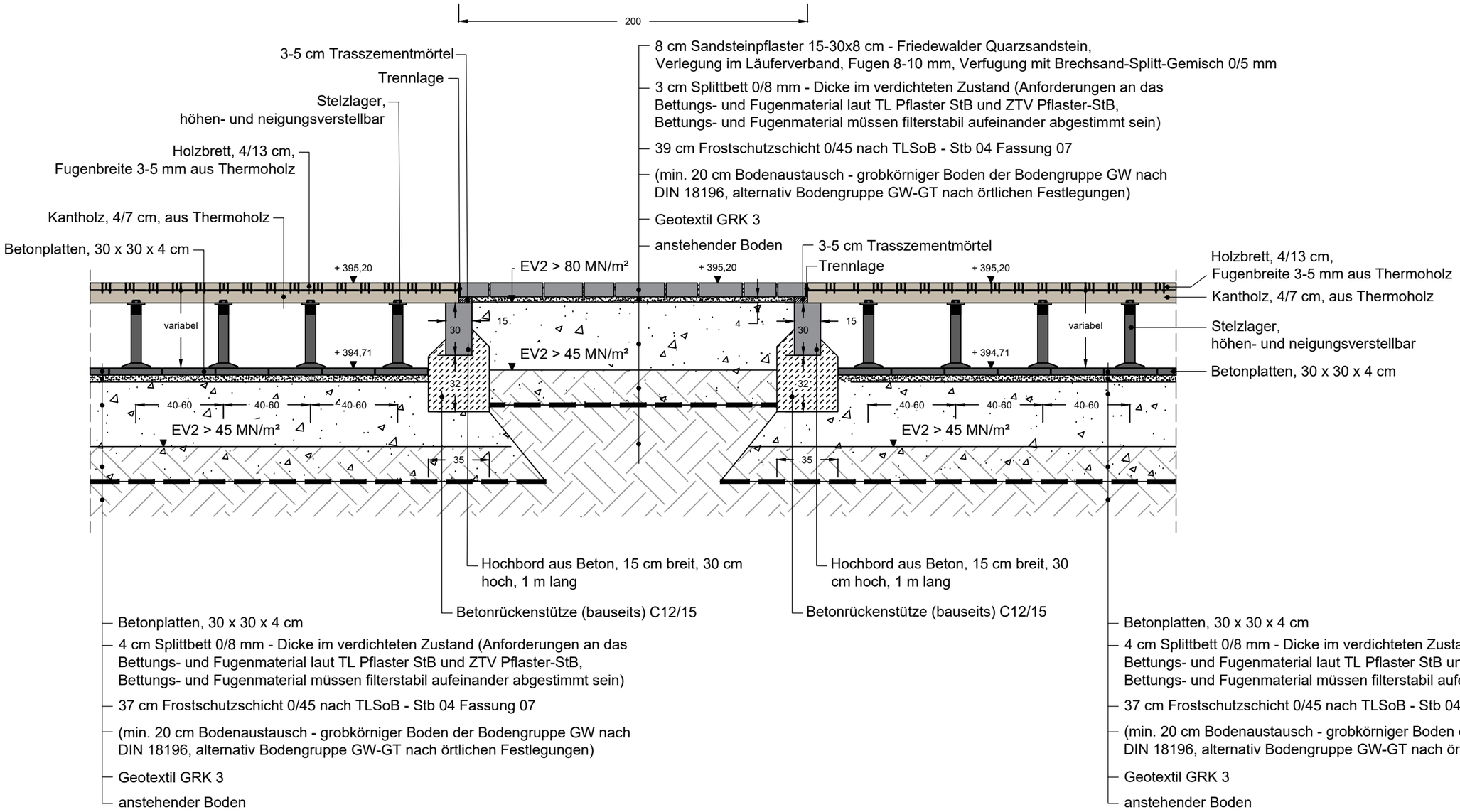

Übergänge / Einfassungen - Sandsteinbelag - Holzdeck am Ankunftsplatz M1:25

HINWEIS
- Alle Maße in Zentimeter
- Alle Maße und Angaben sind vor Ort zu prüfen
- Bei Unstimmigkeiten ist vor der Ausführung mit der Bauleitung Rücksprache zu halten
- Eventuelle Änderungen sind vorab mit der Bauleitung zu klären
- Für Maßfehler haftet allein die ausführende Firma
- Bei der Bauausführung ist die Planung der Fachingenieure sowie die Angaben der Sonderfachleute zu beachten
- Höhen gemäß Höhen- und Absteckplan
- Alle Maßketten prüfen
- Abstimmung mit der Bauleitung erforderlich
- Einbau nach Herstellerangaben
- Detailpläne nur in Verbindung mit Fachplanungen und Hochbau gültig

BAUGRUNDSTÜCK
Gemarkung Steinthaleben, Flur 11, Flurstücksnummer 13/15

Revision: Thema: Date:

Ausführungsplanung

602 / Neubau eines Besucherzentrums auf dem Kyffhäuser

Kyffhäuser 1, 99707 Kyffhäuserland, Deutschland

VORABZUG

Cobe Cobe A/S Orientkaj 4 st.. 2150 Nordhavn

Bauherr: Kyffhäuser-Stiftung

Planinhalt: Übergänge / Einfassungen - Sandsteinbelag - Holzdeck am Ankunftsplatz

Gezeichnet: dkd Geprüft: kwi Genehmigt:

Plannummer:	VCK_K02_ H5_ N 127
Datum:	22.01.2025
Revision:	
Rev. Datum:	
Maßstab:	1:25
Format:	A3