

M 1 : 25

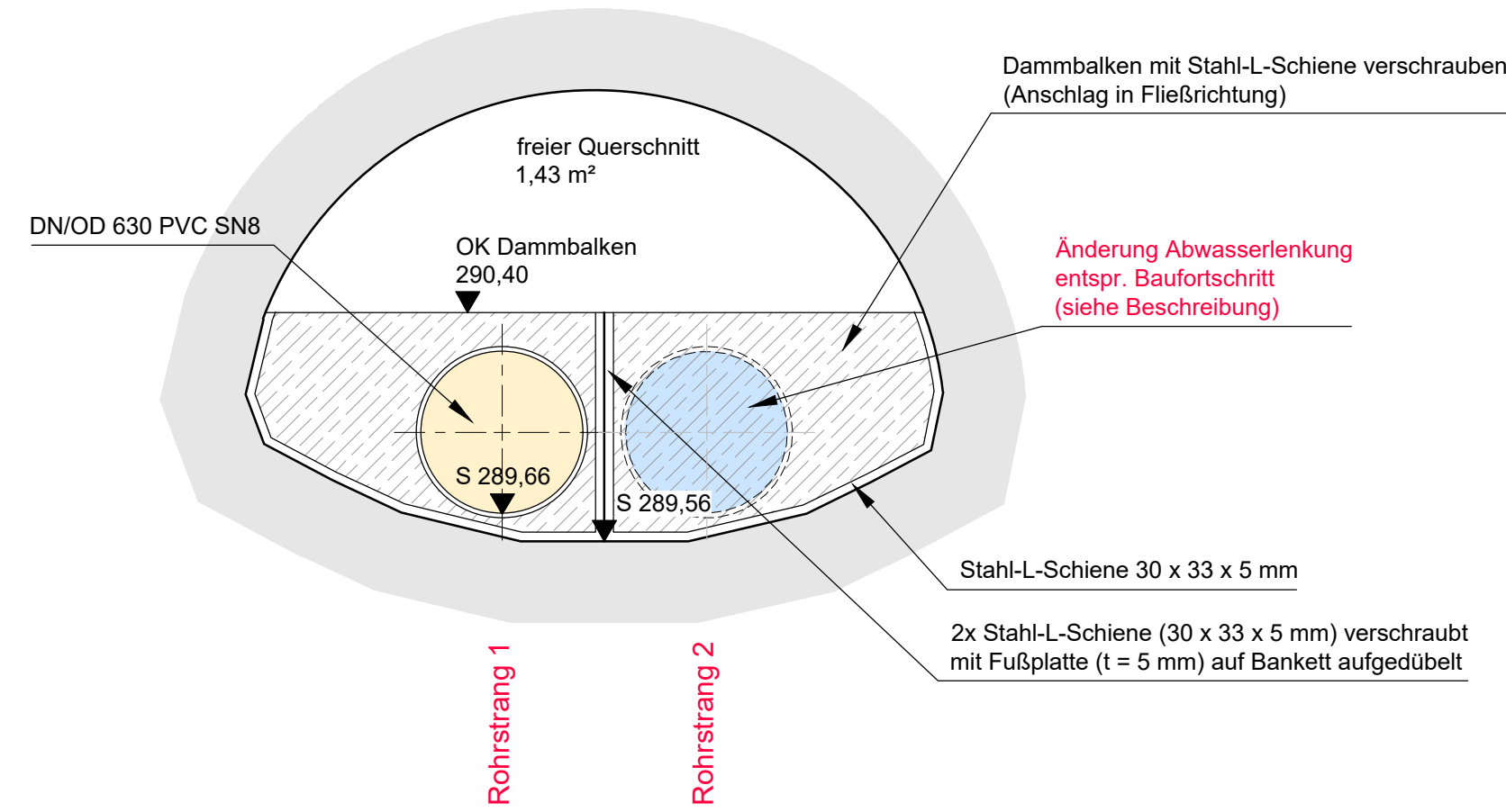

④ Nummer Federstauklappe

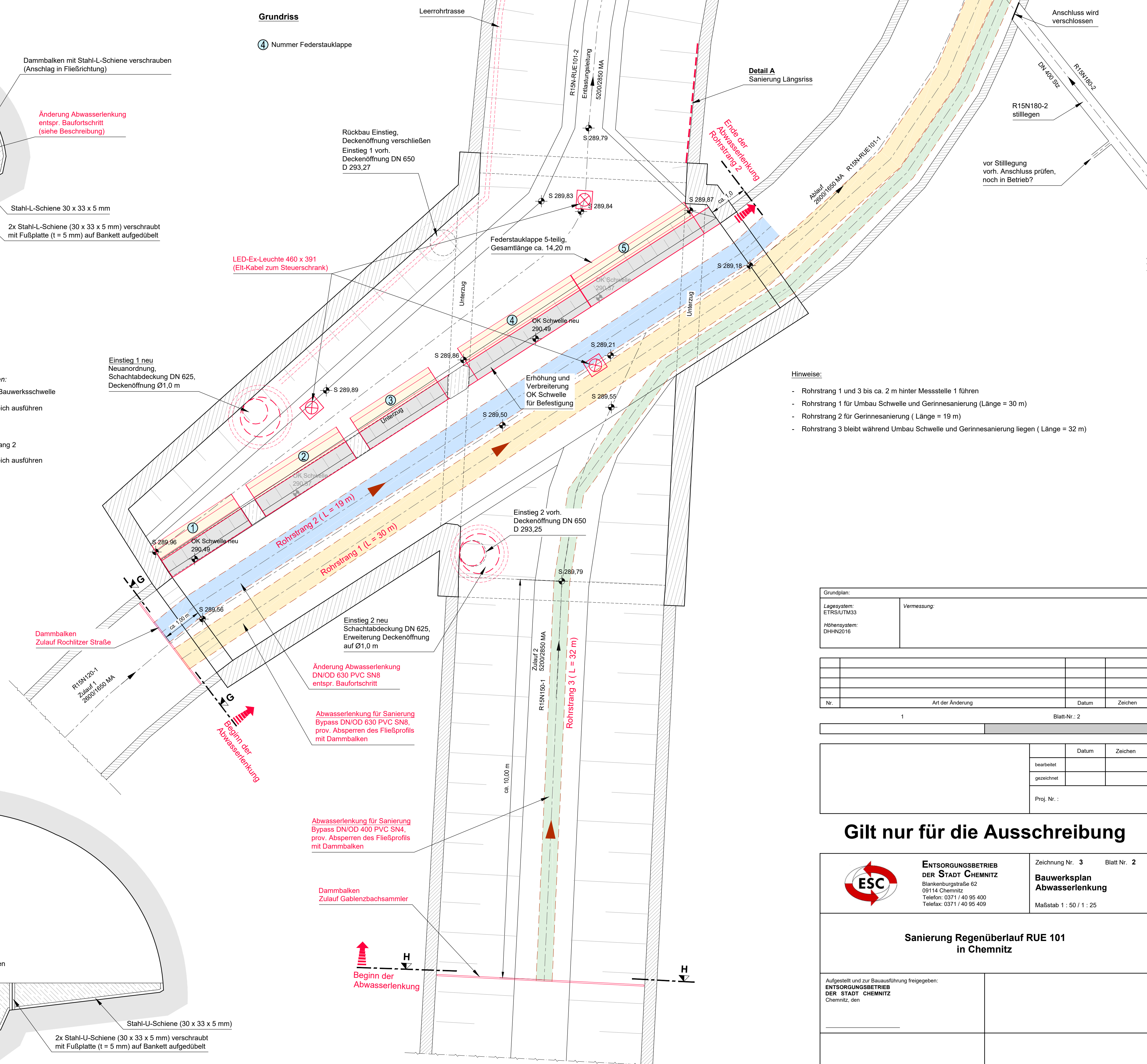

M 1 : 25

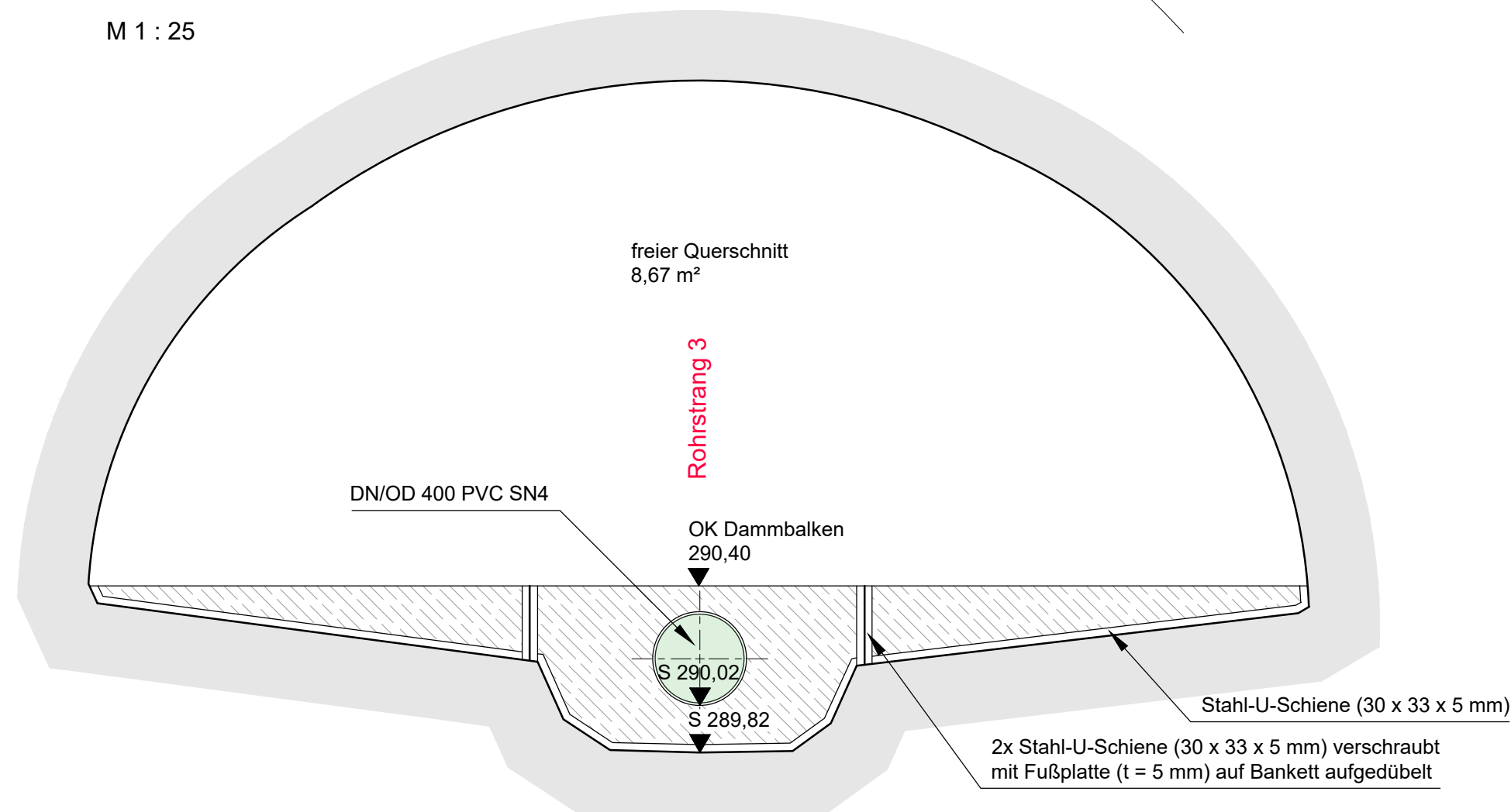

Hinweise:

- Rohrstrang 1 und 3 bis ca. 2 m hinter Messstelle 1 führen
- Rohrstrang 1 für Umbau Schwellen und Gerinnesanierung (Länge = 30 m)
- Rohrstrang 2 für Gerinnesanierung (Länge = 19 m)
- Rohrstrang 3 bleibt während Umbau Schwellen und Gerinnesanierung liegen (Länge = 32 m)

Grundplan:	
Lagesystem: ETRS/UTM33	Vermessung:
Höhensystem: DHHN2016	

Nr.	Art der Änderung	Datum	Zeichen

1	Blatt-Nr.: 2
---	--------------

		Datum	Zeichen
	bearbeitet		
	gezeichnet		
	Proj. Nr.:		

Gilt nur für die Ausschreibung

	<p>ENTSORGUNGSBETRIEBE DER STADT CHEMNITZ</p> <p>Blankenburgstraße 62 09114 Chemnitz Telefon: 0371 / 40 95 400 Telefax: 0371 / 40 95 409</p>	<p>Zeichnung Nr. 3 Blatt Nr. 2</p> <p>Bauwerksplan Abwasserlenkung</p> <p>Maßstab 1 : 50 / 1 : 25</p>
---	---	---

Sanierung Regenüberlauf RUE 101 in Chemnitz

Aufgestellt und zur Bauausführung freigegeben:
ENTSORGUNGSBETRIEB
DER STADT CHEMNITZ
Chemnitz, den