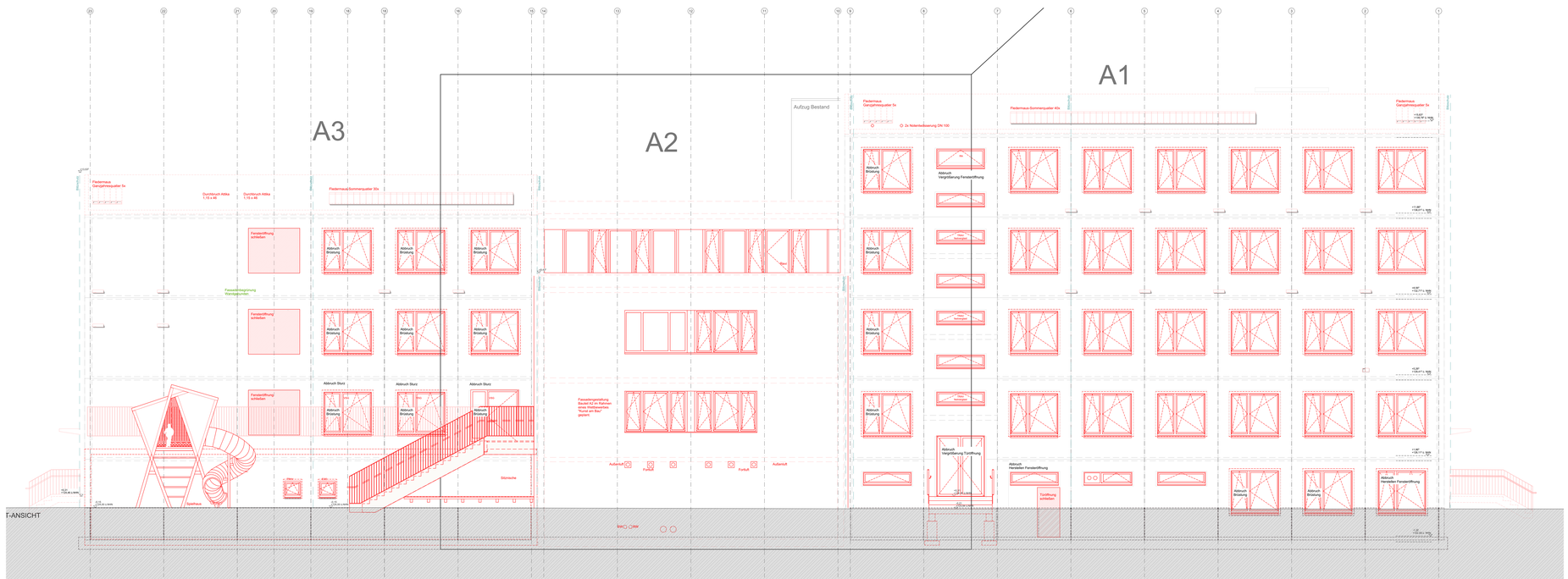

LEGENDE

RH	lichte Raumhöhe	ü/u UZ	über / unter Unterzug
A	Raumfläche nach DIN 277	RFb	Rohfußboden
BRH	Brüstungshöhe (Rohbaumaß ab OKFFB bis OK Fensterbank)	FFb	Fertigfußboden
OK/UK	Ober-/Unterkante	RA	Rohachse
DD	Deckendurchbruch	UKRD	Unterkanterohdecke
WD	Wanddurchbruch		

Abhangdeckekonstr.
+8.50° 132.71 Oberkante Fertigfußboden
Bemaßung
Bestand
Stahlbeton
WU-Beton
Mauerwerk
Trockenbau
Dämmung
Deckenabfangung
lichte Fensteröffnung Fertigmaß Fassade
Perimeterdämmung
Abbruch
Teilabbruch
Fundament neu
Fundament bestand
Gußasphalt
Terrassenbelag

Durchbrüche

Deckendurchbrüche Heizkörper

Detail A – Deckendurchbrüche Heizkörper Typ 12 –
Anordnung mittig von Fenster Gewichtes darüber

Detail B – Deckendurchbrüche Heizkörper Typ 22 –
Anordnung mittig von Fenster Gewichtes darüber

Detail C – Deckendurchbrüche Heizkörper Typ 33 –
Anordnung mittig von Fenster Gewichtes darüber

L DD 30 / 70 Deckendurchbruch HLS
DD(E) 20/60 Deckendurchbruch ELT
S DD Ø 12 Kernbohrung Decke HLS
DD (E) KB DKB Kernbohrung Decke ELT
RW-DD Ø 19 Kernbohrung Decke Regenwasserleitung
Bodeneinlauf
S WD 24 / 12 DK = 3,5 UKRD Wanddurchbruch HLS
WD(E) KB/DD DKWD=UKRD Wanddurchbruch ELT
S KB Ø 11 RA = 10 UKRD Kernbohrung Wand HLS
KB(E) Ø5cm Achse=2,5cm UKRD Kernbohrung Wand ELT

Brandschutz (siehe Brandschutzkonzept)

	hochfeuerhemmendes Bauteil	EI30	feuerhemmende, rauchdichte und selbstschließende Tür
F30	feuerhemmendes Bauteil Feuerwiderstand ≥ 30 min	$S_{200}C_5$	rauchdicht schließende Tür
F60	feuerhemmendes Bauteil Feuerwiderstand ≥ 60 min	DS	dichtschließende Tür

Index	Änderung / Ergänzung	Datum	Name

Zur Verifizierung des Planes können Anbindemaße der Fenster und Türen bzw. nicht vermaßte Elemente oder Bereiche aus dem Plan abgegriffen werden.

STADT LEIPZIG
- Amt für Gebäudemanagement -
NEUES RATHAUS
04092 LEIPZIG

Objekt

Modernisierung Bestandsgebäude
Grundschule Riebeckstraße 50,
04329 Leipzig

Auftraggeber

Stadt Leipzig
Amt für Gebäudemanagement
Prager Straße 118-136
04317 Leipzig

Architekt | Fachplaner

Uebersicht

Beilage zum LV
kein Ausführungsplan

Planbezeichnung

Ansicht Ost, Rohbau

Leistungsphase

5 - Ausführungsplanung

Datei:	002812g001_5_ARC_ AN02		Blattnr.: 3012
gezeichnet:	Datum: 30.04.2025	Format: 1783 x 841	Maßstab: 1:50