

Nordansicht

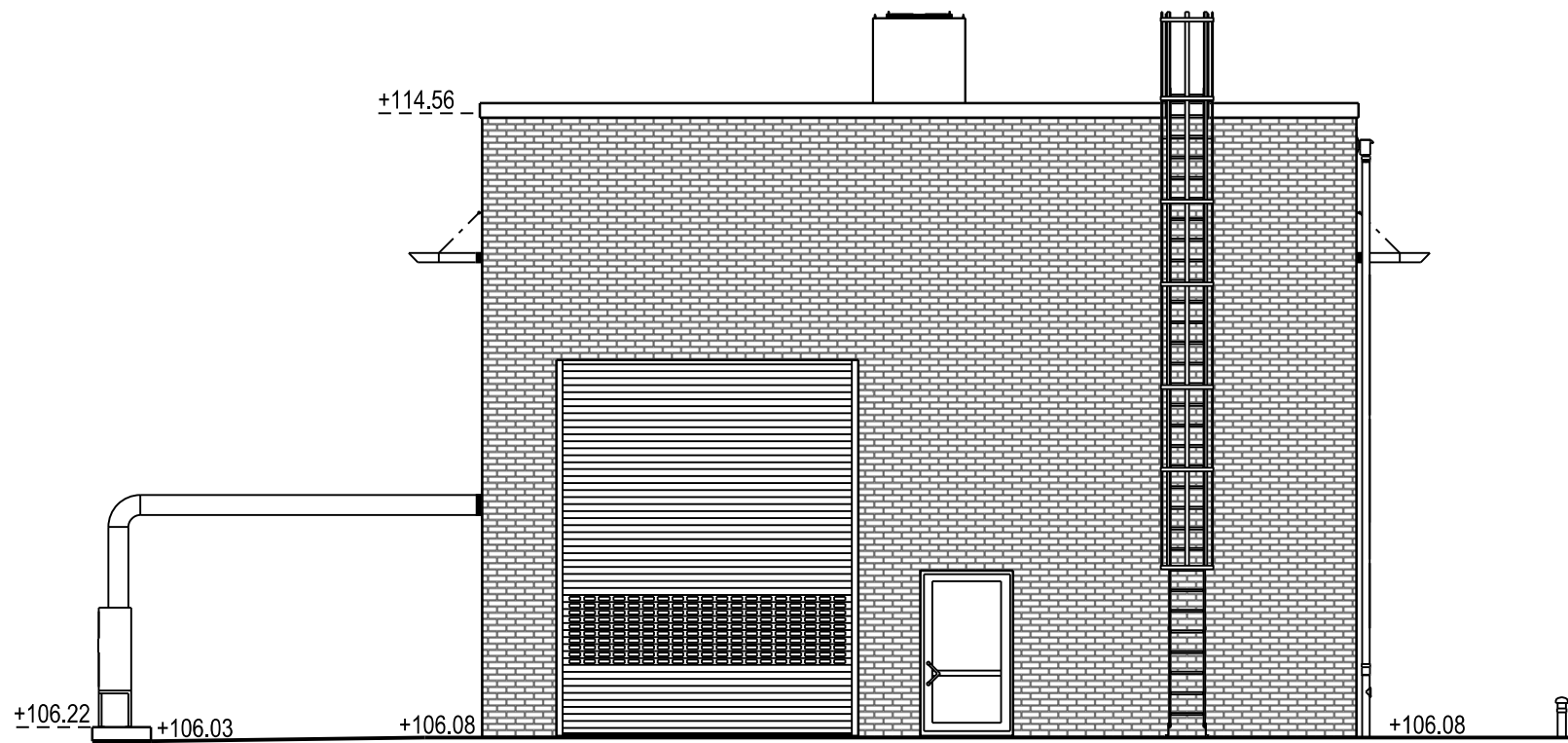

Ostansicht

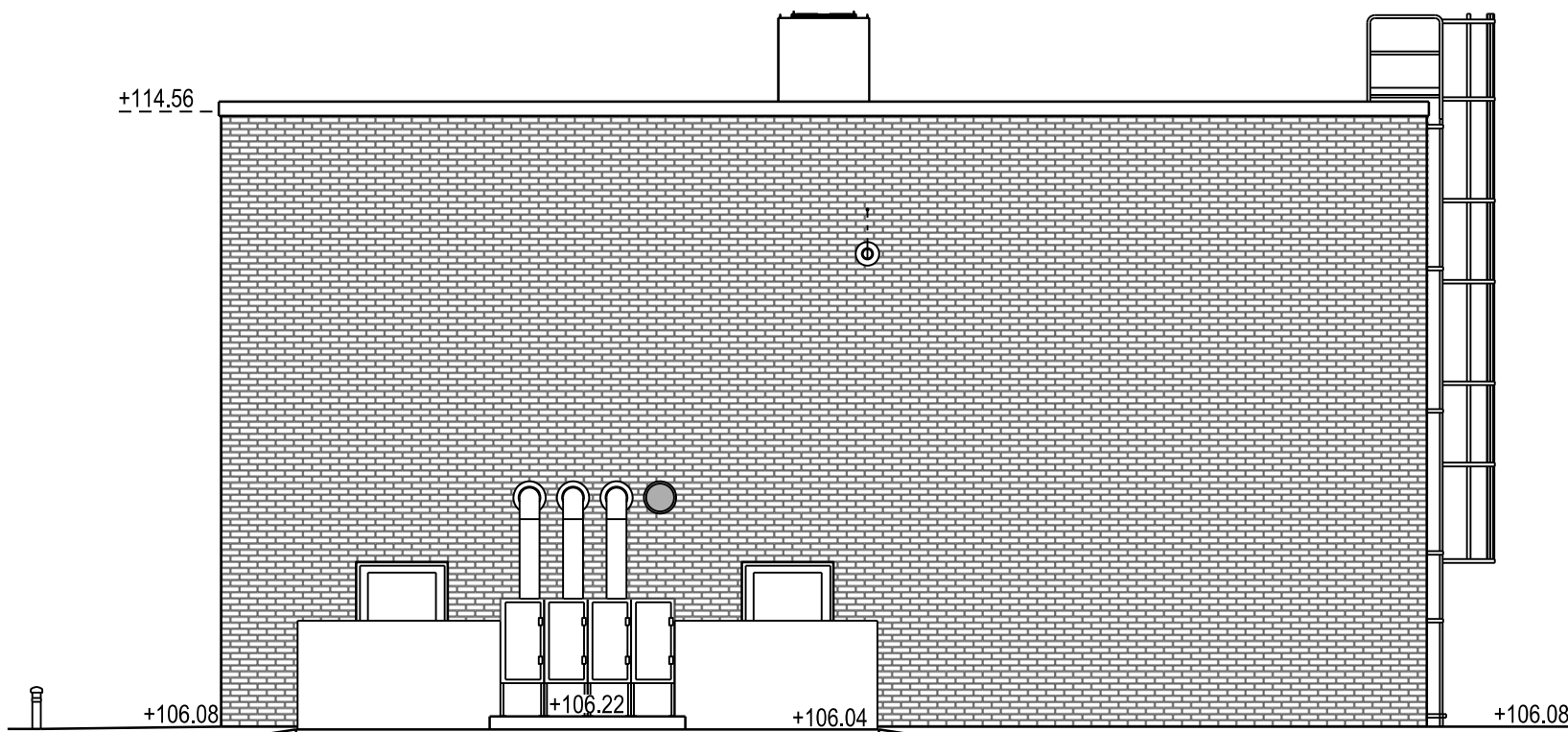

Südansicht

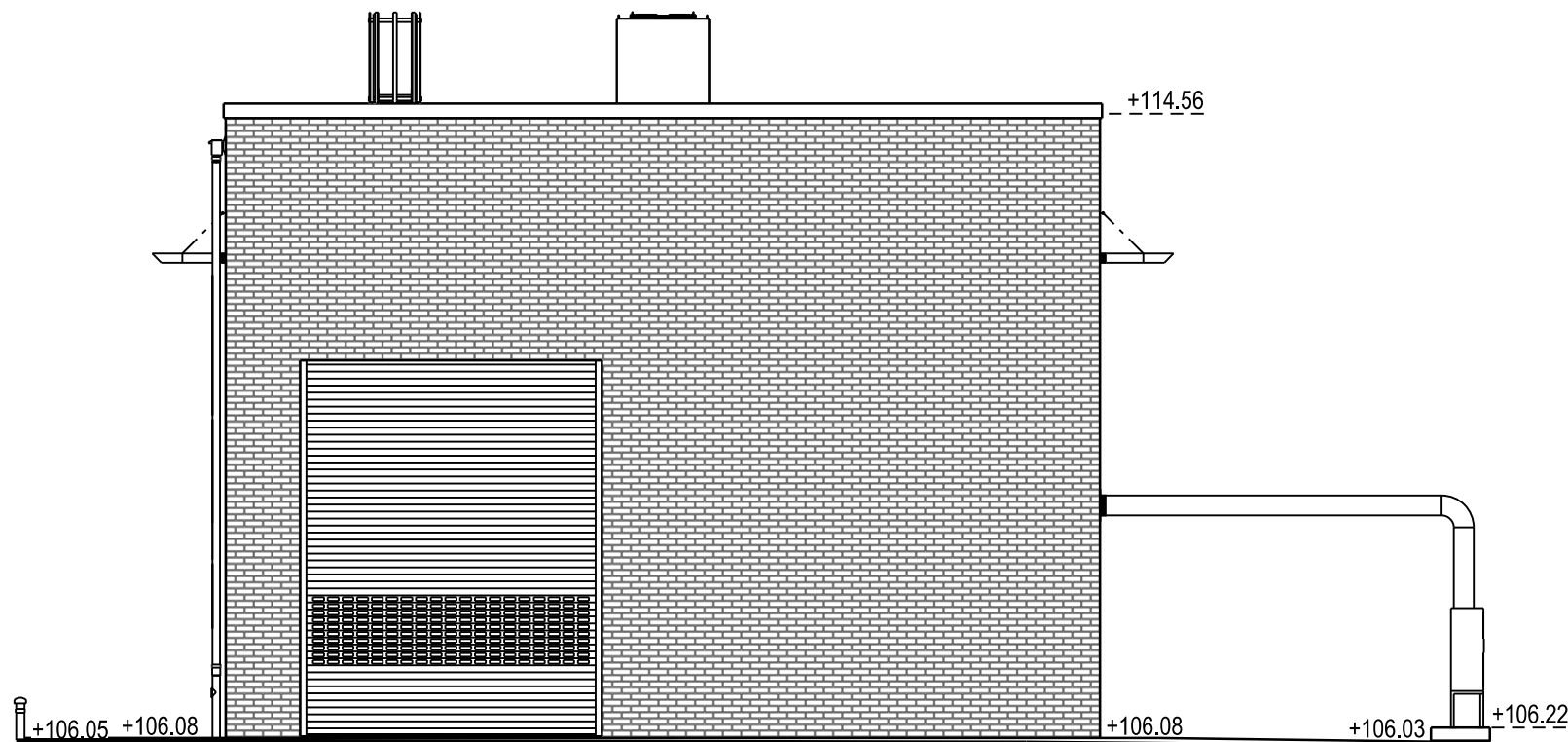

Westansicht

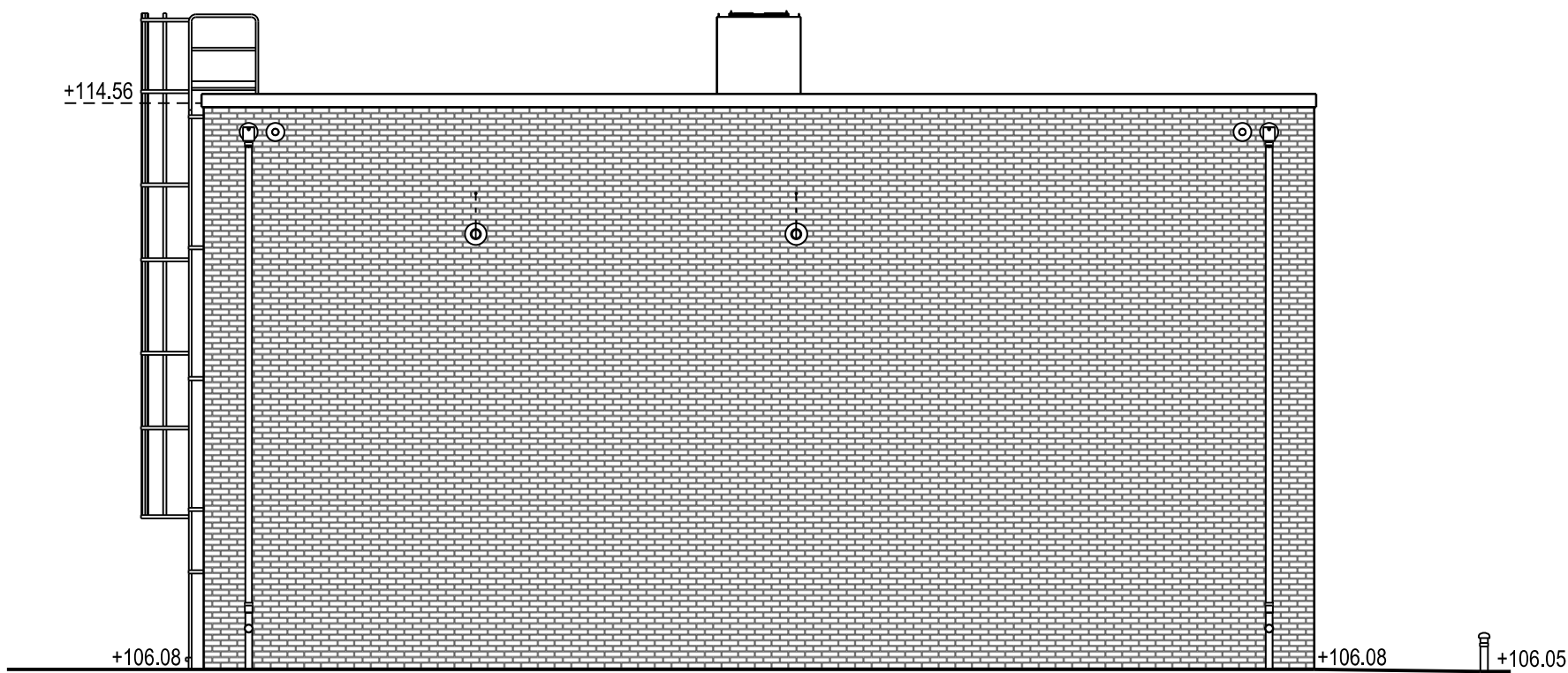

Höhenbezugssystem: DHHN92 (NHN), Höhenstatus 160  
Lagebezugssystem: UTM Zone 33N (ETRS 89)

g	Anpassungen zur Ausschreibung VE B 06	09.06.2025	Baler	-
f	überarbeitet	04.03.2025	Baler	-
e	überarbeitet	16.01.2025	Baler	-
d	überarbeitet	21.11.2024	Baler	-
c	überarbeitet	11.09.2024	Baler	-
b	überarbeitet	02.07.2024	Arnt	-
a	erstellt	10.10.2019	Skiba	-
Index	Änderung	Datum	bearbeitet	geprüft

**TUTTAHS & MEYER**  
INGENIEURGESELLSCHAFT  
für Wasser-, Abwasser- und Energiewirtschaft mbH

Universitätsstraße 74  
44789 Bochum  
Deutschland  
Tel.: +49 234 33305-0  
Fax.: +49 234 33305-11  
Info@tut-ingenieure.de  
www.tuttahs-meyer.de

**DAHLEM**  
Beratende Ingenieure  
GmbH & Co.  
Wasserwirtschaft KG  
Bonsiepen 7  
45136 Essen  
Fon: +49 (0) 201.8967-0  
Fax: +49 (0) 201.8967-123  
www.dahlem-ingenieure.de

Aufgestellt: Bochum, Im

Gezeichnet O. Skiba	Bearbeitet M. Kaub	Geprüft J. Alda
------------------------	-----------------------	--------------------

Datelpfad  
K:KW\_Leipzig\_1370\_007-AK\_Rosental\_Kapazitätserweiterung\_037\_Ausführungsplanung

Der Empfänger dieser Zeichnung ist verpflichtet, diese vertraulich zu behandeln, Weitergabe sowie Vervielfältigung dieser Unterlage, Verwertung und Mitteilung ihres Inhalts - auch auszugsweise - ist nicht gestattet, soweit nicht schriftlich zugestanden.  
Die hier gezeigten Anordnungen und Systeme sind unser geistiges Eigentum und stehen unter Urheberschutz. Alle Rechte vorbehalten.

Projekt

Kläwerk Rosental  
Kapazitätserweiterung

Inhalt

Chemikaliendosierstation  
Ansichten

Planungsphase Ausführungsplanung	Zeichnungs-Nr. 1370 007 / 037 185 01	Index	Maßstab 1:100
-------------------------------------	---	-------	------------------