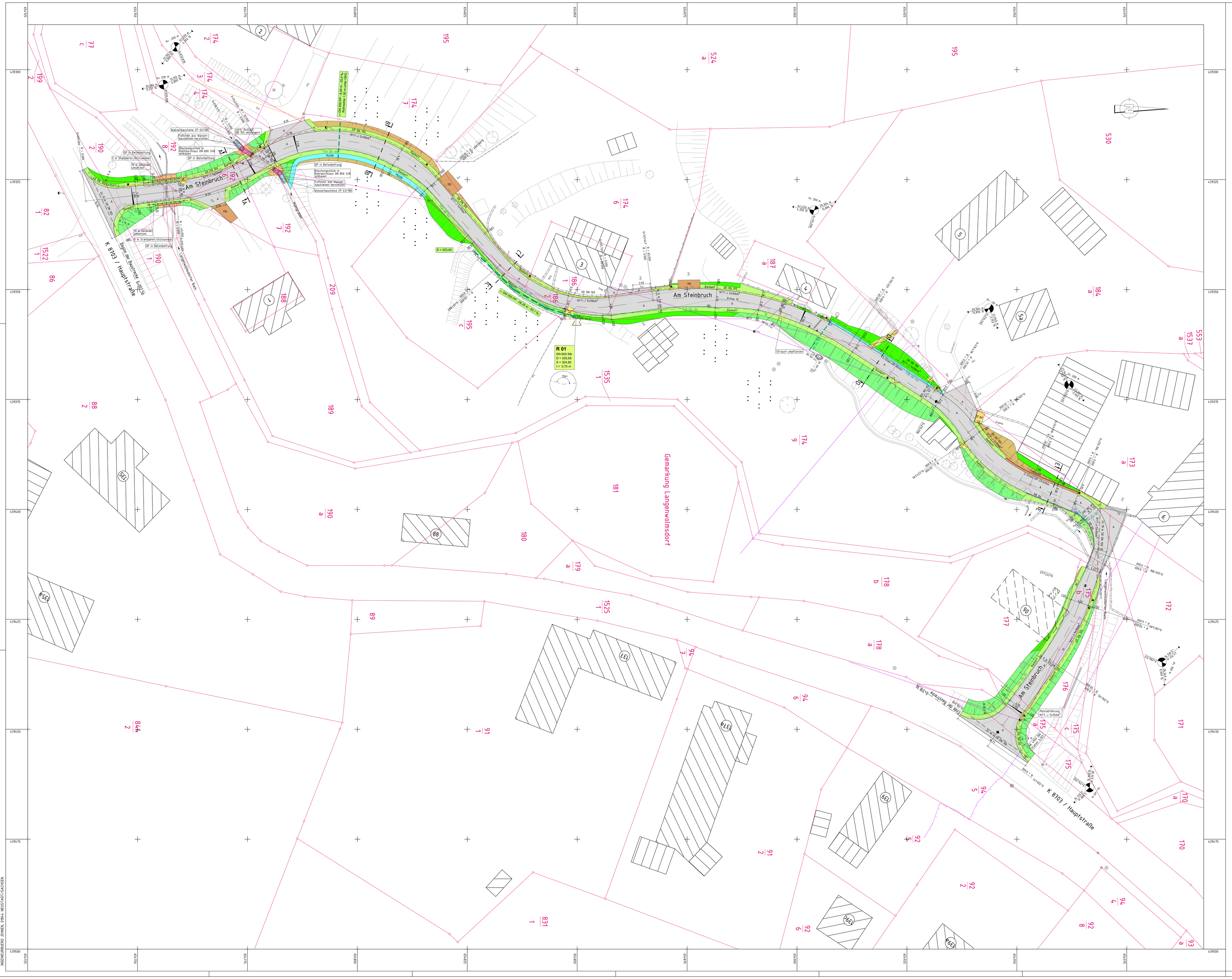

Die Leitungen wurden aus den übergebenen Bestandsunterlagen der Ver- und Entsorgungsunternehmen übernommen.
Eine Haftung für Richtigkeit und Vollständigkeit wird nicht übernommen.

Plangrundlage: Vermessung Ingenieurbüro Krämer GmbH
Lindenstraße 3, 01877 Bischofswerda vom Juni 2015

ergänzt / aktualisiert: Ingenieurbüro für Bauwesen Jehnen im Mai 2025

Die Flurstücksgrenzen wurden, soweit örtlich nicht aufgemessen, aus der ALK des Freistaates Sachsen übernommen und dienen nur der Übersicht.
Aus der Darstellung können keine rechtlichen Ansprüche abgeleitet werden.
In diesem Fall ist eine amtliche Grenzfeststellung zu beantragen.

Lagesystem: ETRS89_UTM33 Höhensystem: DHHN 2016

Zeichenerklärung

Sonstiges

- Hydrant (oirt.)
- Wasserschieber (oirt.)
- Gasschieber (oirt.)
- Laternе (oirt.)
- Schaltkasten
- Niederspannung (Einzelgriffel)
- Niederspannungs-Pfeil (Beta)
- Fernmelde-Pfeil (Stoß)
- Kanalschacht Rechteckschacht
- Straßenablauf
- Rohr / Standrohr
- Vorschachtleiten
- Rückbaukante
- Schild / Tafel
- KP Kleinpfeiler
- BP Betonpfeiler
- BPL Betonpfeiler
- B Betonbrüstung
- Ba Balkon
- Sc Scheiter
- Hb Heckbord
- Tb Tiefbord
- Rb gk Rinnenpflaster
- 1:10 ort.R. Rinne, Betonpflaster-Rinne ortsfest Rundbogig
- Pf Pertinaflex
- Zaun
- Flächenwand / Mauer
- Gebäude
- Grünland
- Hecken vorhanden
- Strauücher vorhanden
- Laubbaum vorhanden
- Nadelbaum vorhanden
- Wurzelschutz vorhanden
- Baumfällung
- Heckenfällung
- Strauchfällung

Verwaltung

- Grenzpunkt, amtlich
- Grenzpunkt, eingemessen
- Flurstücksgrenze

Entwässerung

- Straßenablauf
- Kastenschacht Drainage
- RW-Kanalschacht Einschachtschacht
- Tonjoinerrohr DN 100 PVC
- Rohr, Durchmesser
- Anschlußleitung
- Regenwasserkanal
- Kanalschachtnummer
- Schachtdeckelkoter
- Sohlhöhe Kanalrohr
- Sohlhöhe Schachtmitte
- Dimension – Material – Verlegetiefe – Gefälle
- Bauwerk
- Rückstauklappe
- Rückstau
- Rohrleitung
- Graben
- Bordstein
- Bordsteinabsenkung
- Gewässerbuchung
- Bankett
- Fahrbahn mit Achse
- Bankett Einschnittfüllung
- Asphalt (A)
- Großpflaster (GP)
- Betonpflaster (BP)
- Bankett
- Oberboden (OB)
- Mineralgemisch (MG)
- Gewässerbuchung
- Einschnittfüllung
- Grünstreifen (Grünanlage)
- Böschung Mauer
- Mulde
- Muldenrinne / Graben Hinterlieger Kante
- Bordstein
- Bordsteinabsenkung
- Neigungsprägnanzpunkt mit Angabe von Gefälle und Gradzahl in Prozent, Länge im Gefälle (Straßenpunkt Strecke und Muldenrinne)
- Fahrbahnquerneigung
- Grabenmittelpunkt
- Grabenmittelpunkt
- Leuchte neu
- Betonfundamentplatte neu
- Schaltkasten neu

Versorgungseinrichtungen

vorhanden

- oberirdisch verlegte Leitung
- unterirdisch verlegte Leitung

Fernmeldekabel

- EV-Kabel
- Betauchungskabel
- Speichrung
- Rhizhausverkehrsnetz
- Schachtausführung
- Fernwirkmeldung
- Trinkwasserleitung
- TV-Kabel

Ingenieurbüro für Bauwesen
JEHNEN
Mittelweg 33 b
01844 Neustadt in Sachsen
Telefon 03596 566 797
E-Mail ib-jehnen@t-online.de

	Datum	Zeichen
bearbeitet:	05/2025	S. Jehnen
gezeichnet:	09.05.2025	S. Jehnen
geprüft:		

Stadt Stolpen in Sachsen
Stadtverwaltung
Markt 1
01833 Stolpen in Sachsen

Nr.	Art der Änderung	Datum	Zeichen

VERGABEUNTERLAGEN

Stadt Stolpen in Sachsen
Stadtverwaltung

Unterlage / Blatt-Nr.: 5 / 1
Lageplan
Maßstab: 1:250

Ausbau der Straße
"Am Steinbruch"
in 01833 Stolpen - OT Langenwolmsdorf

aufgestellt:
Stadtverwaltung Stolpen

Stolpen, den

INGENIEURBÜRO JEHNEN, 01844 NEUSTADT/SACHSEN