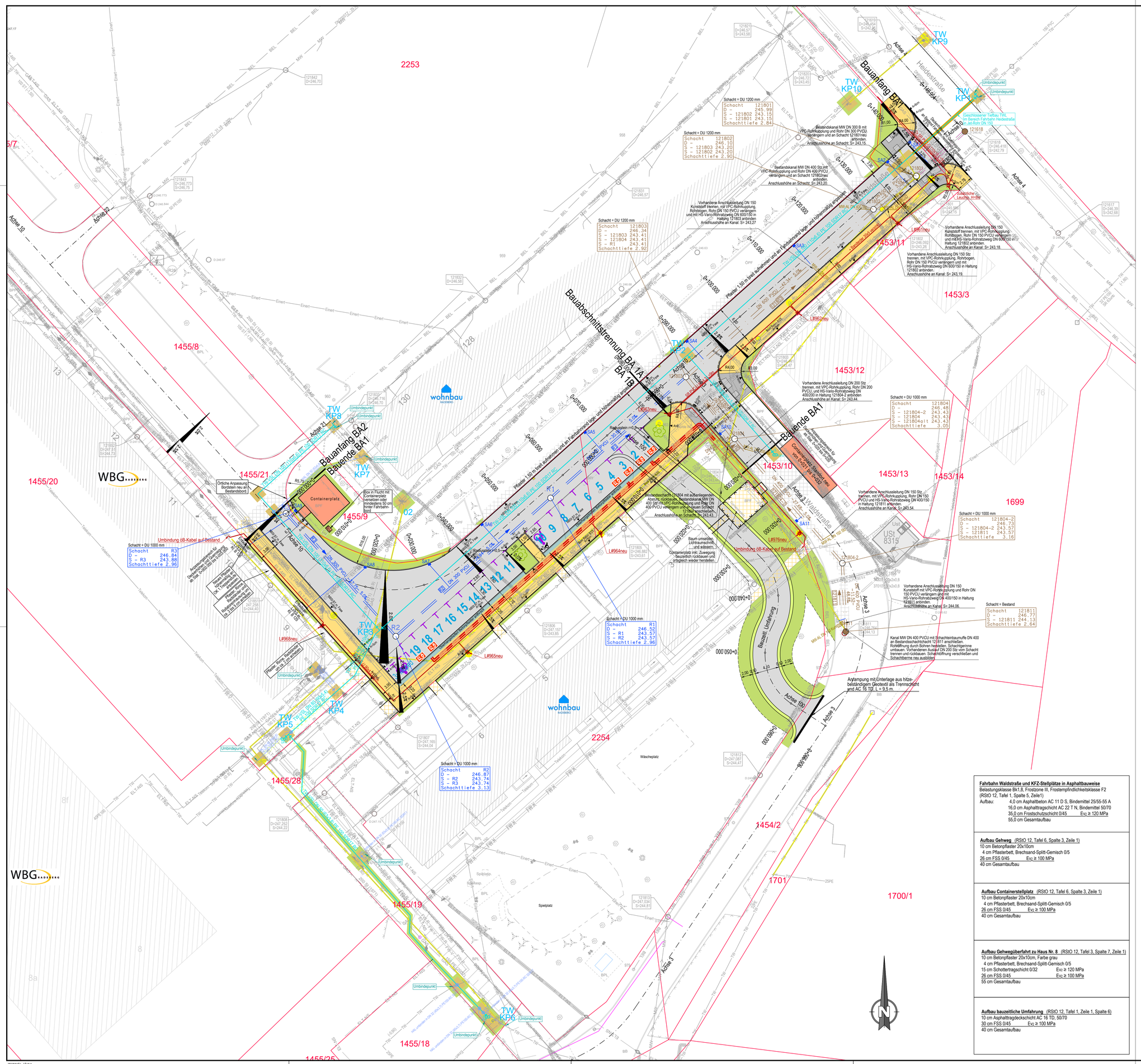

Zeichenerklärung

Planung

- Grünfläche
- Bord / Fahrbahn Asphalt mit Achse und Anpassungsbereich
- Bord / Parkübernahmestreifen Pflaster andersfarbig
- Gehweg Betonpflaster grau und Anpassungsbereich
- Gehweg Kontrastfläche anthrazit und Noppen- und Rippenplatten weiß
- Bord mit Absenkbereich
- BA 1 / BA 2 — Bauabschnittsgrenze
- Abbruch / Stilllegung, bei TW: Stilllegung
- Laubbaum Neuanpflanzung
- Fahrbahnmarkierung
- Stellplatz mit Vorbereitung für Ladesäule
- Leerrohr als Vorbereitung für Ladesäulen
- Regenwasserkanal mit Schacht
- Mischwasserkanal mit Schacht
- Stromleitung Öff. Beleuchtung und Leuchte
- TW KP2 — Trinkwasser Versorgungsleitung mit Abzweig, Schieber, Kopfloch und Knotenpunktnummer
- VAS — Trinkwasser Hausanschlussleitung mit Verlängerungsscheibe

Verwaltung

- Flurstücksgrenze
- 377 — Flurstücksnummer

Bestand

- TW — Trinkwasserleitung
- GAS — Gasleitung ND
- ELT-MS — Stromleitung MS
- ELT-NS — Stromleitung NS
- BEL — Stromleitung Öff. Beleuchtung
- MW — Mischwasser-Leitung mit Fließrichtung
- FW-V — Fernwärme-Vorlauf-Leitung
- FW-R — Fernwärme-Rücklauf-Leitung
- Einer — Leitung Antennen Einert
- Sachsen Gigabit — Leitung Sachsen Gigabit
- Telekom — Leitung Telekom
- Zaun Metall
- Zaun Holz
- Befestigungsartengrenze
- Hinweistafel
- Verkehrsschild
- Lampe
- Kabelanschlusskasten
- Ablauf straßenseitig
- Ablauf freilegend
- Schacht rund
- Unterflurhydrant
- Schieber Wasser
- Schieber Gas
- Gebüsch
- Laubbaum

Befestigungsarten

BB	Bituminöser Belag / Asphalt
KP	Kleinpflaster
GP	Großpflaster
SD	Schotterdecke
BPL	Betonplatten

Lagesystem: ETRS89 UTM 33N Höhensystem: DHHN2016

Grundlage des vorliegenden Lageplanes ist die Entwurfsvermessung der DGIS Service Gmbh, Radeberg, vom 03.12.2023 und Ergänzung vom 04.01.2024. Grenzen und Gebäude wurden aus ALK 10/2023 zu Übersichtszwecken entnommen. Der eingetragene Leitungsbestand wurde nachrichtlich den vorliegenden Bestandsunterlagen entnommen. Die dargestellten Leitungsverläufe erheben keine Gewähr auf Lagegenauigkeit und Vollständigkeit!

INGENIEURBÜRO OLBRICH & PARTNER
Siedlungswasserwirtschaft, Tief- und Straßenbau
Oberstraße 1
01454 Radeberg
Telefon: 03528 / 419 39 00
Telefax: 03528 / 419 39 09
eMail: info@olbrich-partner.de
Web: www.olbrich-partner.de

bearbeitet:	04.06.25	Olbrich
gezeichnet:	04.06.25	Reppe
geprüft:		

Projektnummer O&P
Los Straße/Kanal: 2023003
Los Trinkwasser: 2024007

Große Kreisstadt
Radeberg
Bauamt
Markt 17-19, 01454 Radeberg
Telefon: 03528-450-260
Telefax: 03528-450-251

Wasserversorgung
Bischofswerda GmbH
Belmsdorfer Straße 27
01877 Bischofswerda
Telefon: 03594-777-0
Telefax: 03594-777-201

Nr.	Art der Änderung	Datum	Zeichen

AUSSCHREIBUNGSUNTERLAGE

Große Kreisstadt
Radeberg

Waldstraße / OT Radeberg

Vergabe-Nr.: 621 R 25/037 und 8230183

Unterlage / Blatt-Nr.: 5 / 1
Lageplan

Maßstab: 1 : 250

Erneuerung Waldstraße BA1 und RA TWL

aufgestellt:
Große Kreisstadt Radeberg
Bauamt

Radeberg, den

aufgestellt:
Wasserversorgung
Bischofswerda GmbH

Bischofswerda, den

Waldstraße - LP.dwg