Sanitär Grundriss

LEGENDE GRUNDRISS

Rohrleitungen

- Schmutzwasser (Erdreich)
- Schmutzwasser
- Regenwasser
- Regenwasser Not
- Zirkulation (PWH-C)
- Warmwasser (PWH)
- Kaltwasser (PWC)
- Regenwassernutzung

Bauteile

- Badewanne
- Duschwanne
- Waschtisch
- WC
- Urinal
- Küchenspüle
- Geschirrspülmaschine
- Waschmaschine
- Ausgussbecken
- Durchlauferhitzer
- Spülstation
- Auslaufhahn
- Wasserzähler
- Absperrung
- Filter
- Strangregulierventil
- Freier Auslauf
- Schmutzfänger
- Systemtrenner Kat. BA
- Steigleitung Trinkwasser
- Fallleitung Schmutzwasser
- Grundleitung Entlüftung

Heizung

LEGENDE GRUNDRISS

Rohrleitungen

- Heizung Vorlauf - HVL
- Heizung Rücklauf - HRL
- Kühlwasser Vorlauf - KWVL
- Kühlwasser Rücklauf - KWRL

Bauteile

- Absperrarmatur
- Hahn
- Kugelhahn
- Schieber
- Absperrventil
- Absperrarmatur m Entl.
- Kappenventil
- Dreiwegemischer
- Dreiwegemischer mit Motor
- Dreiwegemischer pneum.
- Strangregulierventil
- Differenzdruckregler
- Durchflussregler
- Pumpe
- Filter
- Rückflussverhinderer
- Schmutzfänger
- Durchflussmessgerät
- Wärmemengenzähler
- Volumenmessgerät
- Thermometer
- Temperaturmessgerät
- Manometer
- Druckmessgerät
- Feuchtemessgerät
- Systemtrenner Kat. BA

Geräte

- Wärmeerzeuger (Kessel)
- Ausdehnungsgefäß
- Wassererwärmer
- Frischwasserstation
- Wärmeverbraucher
- Klimagerät
- Steigleitung Heizung
- Steigleitung Kühlwasser
- Heizkörper (H / L / T)

Lüftung

LEGENDE GRUNDRISS

Rohrleitungen und Kanäle

- Außenluft ODA (AUL)
- Zuluft SUP (ZUL)
- Abluft ETH (ABL)
- Fortluft EHH (FOL)
- Umluft RCA (UML)
- Überströmluft TRA
- Zuluftpfeil
- Abluftpfeil
- Überströmluftpfeil
- Fortluft über Dach
- Strangnummer

Bauteile rund

- Drosselklappe
- Schalldämpfer
- Volumenstromregler
- Rohrventilator radial
- Rohrventilator axial
- Einzelraumlüfter
- Brandschutzklappe
- Zu- bzw. Abluftteilerventil

Bauteile eckig

- Drosselklappe
- Jalousieklappe
- Schalldämpfer
- Volumenstromregler
- Filter
- Luftkühler
- Lufterhitzer
- Ventilator
- Brandschutzklappe
- Zu- bzw. Abluftgitter eckig

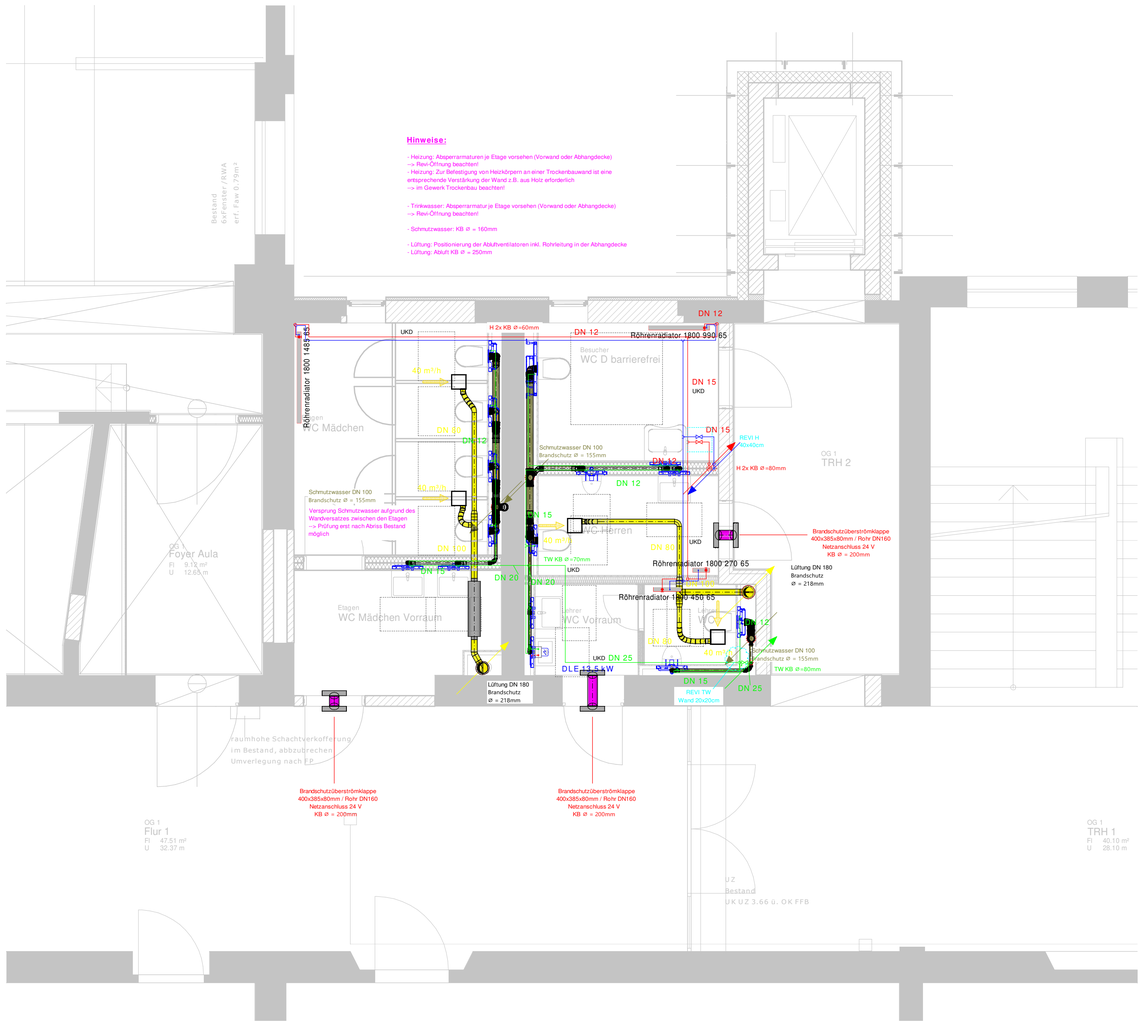

Datum / Unterschrift Auftraggeber

Datum / Unterschrift Fachplaner

Bauvorhaben

Neubau Einfeldhalle und Umbau
Kemmlerschule Plauen

08527 Plauen

Bauherr

Stadt Plauen
Gebäude- und Anlagenverwaltung

Reichenbacher Straße 34, D-08527 Plauen

Tel.: (0 37 41) 291-2900

Bauort/ Liegenschaft

Fiedlerstraße 3
08527 Plauen

Architektur

Fachplanung HLS

Hauptauftragnehmer HLS

Nachunternehmer HLS

Planungsgrundlage

AUSFÜHRUNGSPLANUNG

Index	Datum	Name	Änderung
gez.:	13.03.2025		
gepr.:	13.03.2025		
Maßstab	1 : 50		

Planinhalt

Grundriss 1.OG HLS
Strangsanierung Schule

Projektnummer

Plannummer

Format A1: 594 x 841 mm