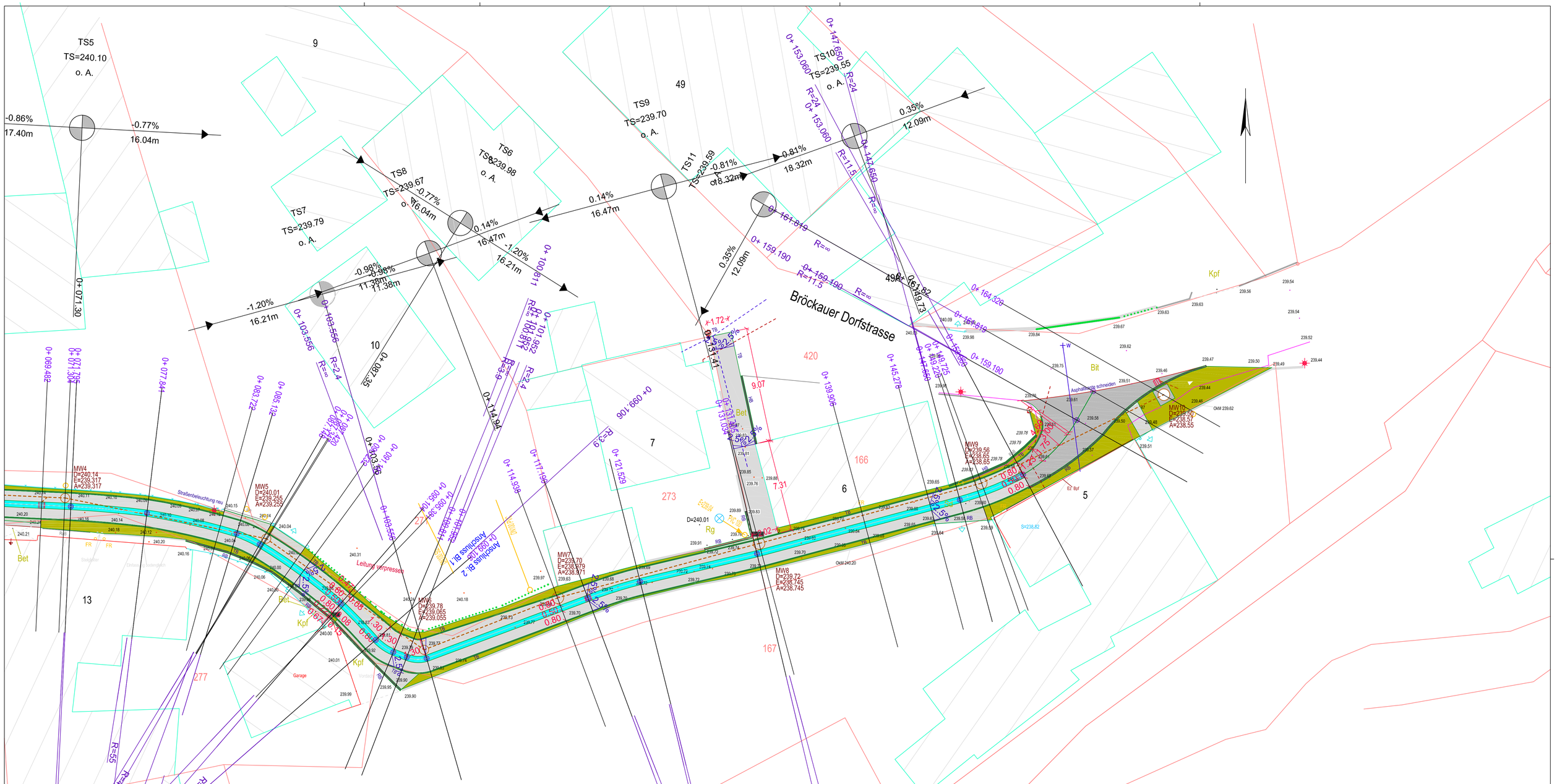

Lagestatus: ETRS89 Höhenstatus: DHHN2016

Die in den Planunterlagen enthaltenen Geländehöhen beziehen sich auf die Grundlagenvermessung des Vermessungsbüros Dipl.-Ing. J. Holstein Zeitz vom 12/2023.

Die Flurstücksgrenzen wurden vom Landesamt für Vermessung und Geoinformation übernommen und dienen nur zur Information.

Änderungsvermerke			
g			
f			
e			
d			
c			
b			
a			
	11/2024	Jüttner	
Index	Datum	Zeichen	

Hinweis:

Grundlage der Planung war ein Vermessungsplan des Vermessungsbüros Holstein aus Zeitz, Lagestatus ETRS89, Höhenstatus DHHN2016.
Eine Gewähr auf Vollständigkeit wird vom Ingenieurbaubüro Jörg Reinsberger nicht übernommen.
Die eingetragene Bebauung dient nur der Orientierung. Vor Baubeginn sind alle Maße mit der Örtlichkeit zu prüfen und zu vergleichen. Die höhenmäßige Anpassung zu den Anbindungen hat örtlich zu erfolgen. Vorhandene Radien und Anbindungen bleiben erhalten bzw. unverändert.
Die Lage der eingetragenen Versorgungsleitungen und Kabel dient nur der Orientierung und Planungszwecken. Die genaue Lage dieser ist vor Baubeginn durch den Auftragnehmer bei den Versorgungsunternehmen zu erfragen und durch Einweisung und Suchschachtungen festzustellen.
Rechtliche Grundlagen können aus dem eingetragenen Leitungsbestand nicht abgeleitet werden. Es sind Schachterlaubnisscheine einzuholen.
Bei Tiefbauarbeiten, z.B. für Straßeneinläufe und deren Anschlußleitungen oder ähnliches, sind ausreichend Suchschachtungen vorzunehmen.
Die vorhandenen Überdeckungshöhen der Leitungen und Kabel sind zu garantieren. Die zukünftigen Überdeckungshöhen im Querungsbereich der Versorgungsleitungen sind vor Baubeginn mit den einzelnen Spartenträgern abzustimmen. Zwischen den Spartenträgern und dem Bauausführenden sind geeignete Schutzmaßnahmen örtlich festzulegen.

Fläche Asphaltbefestigung	TB Tiefbord
Fläche Pflasterbefestigung	RB Rundbord
Fläche Schotterrasen	HB Hochbord
Muldensteinrinne	KW-Schacht
Straßeneinlauf	Hausanschlußschacht
Straßenbeleuchtung	

Entwurfsbearbeiter: INGENIEUR BÜRO REINSBERGER
Fichtestraße 4 in 06712 Zeitz
Tel. 03441/711220; Fax 03441/711170
E-Mail: Joerg.Reinsberger@t-online.de
Intern.: www.ingenieurbuero-reinsberger-zeitz.de
IK S-A Reg.Nr.: 1070

	Datum	Zeichen
bearbeitet:	11/2024	Reinsb.
gezeichnet:	11/2024	Jüttner
geprüft:		

Zeichnungs-Nr.: 5540

Bauherr: Gemeinde Schnaudertal
Gartenstraße 30
06712 Schnaudertal/ OT Wittgendorf

Maßstab: 1 : 150

	Datum	Zeichen
bearbeitet:		
gezeichnet:		
geprüft:		

Vorhaben: Grundhafter Straßenausbau / Kanalbau "Bröckauer Dorfstraße" 06712 Schnaudertal/ OT Bröckau

Lageübersicht Bl.2