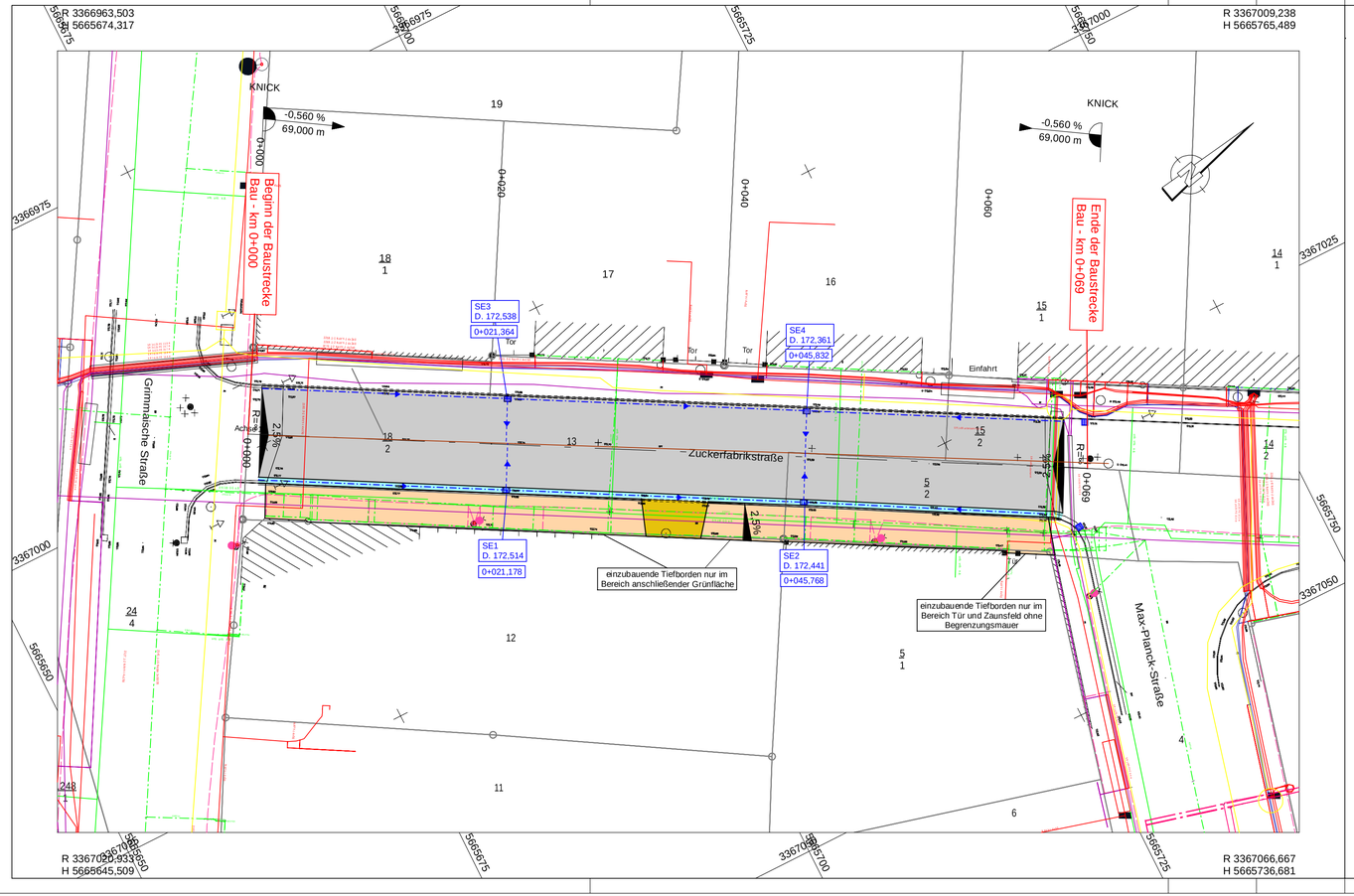

Zeichenerklärung

Planung

- Fahrbahn
- Gehweg- Betonpflaster grau- Ellbogenverband
- Zufahrt - Betonpflaster anthrazit
- Pflasterrinne
- Hochbord
- Rundbord
- Tiefbord

H = 20000 m
T = 362,155 m
f = 4,372 m

Neigungsbrechpunkt mit Angabe von:
Ausrundungshalbmesser
Tangentenlänge
Stichhöhe

-2,000 % 432,50 m — 1,821 % 789,22 m — Längsneigung und Abstand zum nächsten Neigungsbrechpunkt

- Gradientenhochpunkt
- Gradententiefpunkt
- 2,5 % Querneigung

Entwässerung

vorhanden

- Mischwasserleitung

geplant

- Sickerleitung mit Fließrichtungspfeil
- Anschlussleitung mit Fließrichtungspfeil
- Straßeneinlauf (SE) 300 x 500

Versorgungsleitungen

vorhanden

- Trinkwasserleitung
- ND-Gasleitung
- Gasleitung - außer Betrieb
- Telekom
- Straßenbeleuchtung
- MS Kabel
- MS Kabel außer Betrieb
- NS Kabel
- MS Kabel außer Betrieb
- Steuerkabel

geplant

Verwaltung

- Flurstücksgrenze

Anmerkung:

Der Leitungsbestand wurde aus den Bestandsplänen der Versorgungsträger übernommen.
Es besteht kein Anspruch auf Vollständigkeit und Genauigkeit in Lage und Höhe.
Die exakte Lage ist durch Einweisung durch den Versorgungsträger Vorort, mittels Ortungsgeräten oder durch Suchschachtungen zu bestimmen.
Es sind die geltenden Vorschriften und Hinweise des jeweiligen Versorgungsträgers zu beachten.

1

AUFTRAGGEBENDE Große Kreisstadt Döbeln	LAGEREFERENZSYSTEM ETRS89_UTM33
	HÖHENSYSTEM DHHN92
AUFTRAGNEHMERIN	BEARBEITET 30.05.2025
	GEZEICHNET 30.05.2025
PROJEKT Straßenbau Zuckerfabrikstraße	PROJEKT-NUMMER 04587-00
	LEISTUNGSPHASE Ausführungsplanung
PLAN Lageplan	MAßSTAB 1:250
	PLAN-NUMMER 5

card_