INTEGRIERTE PLÄNE FACHPLANER:

1000_001_5_S_GTK_GTK000_..._v | Plandatum: 31.03.2025

Teeküchen

- ohne Geschirrspüler, jedoch mit vorbereiteten Anschlüssen ..
- Stellfläche für Buschkocher (Reinigung erfolgt durch Dienstleister)
- Stellfläche für Geschirrwagen 1 Ebene
- Kühlschrank ohne Frostfach
- Vollaufteauatomat mit Direktwasseranschluss, Zuterport für EC - Zahlung, Stromanschluss (in großen Teeküchen) Flexibilität für Getränkeautfüllermaschine vorsehen
- Wasserspender
- Mikrowelle
- Wasserkocher in kleinen Teeküchen

AUSSTATTUNG

Möbel neu

Möbel neu als Option

MATERIALIEN / WÄNDE

- Bestand
- Stahlbeton (StB) Neu
- WU-Beton
- Beton (unbewehrt) Neu
- Mauerwerk Neu
- Dämmung Neu
- Gipskarton- Ständerwand Neu
- Glaswand Neu
- Putz Neu
- abzubrechende Bauteile
- Fassadensanierung im MB 3

DURCHBRÜCHE

- DD1 70/30 — Deckendurchbruch (DD)
- BD1 70/30 — Bodendurchbruch (BD)
- Wanddurchbruch (WD)
- Wanddurchbruch (WD)
- Kernbohrung (KB)
- Hochdürper (HK)
- Regenfallrohr (RR)

BESCHRIFTUNG / BEMAßUNG

- TW 2.135 — Wanddurchbruch Rohbaumaß, Sturz gerade
- Ts 2.135 / 2.235 — Wanddurchbruch Rohbaumaß, Bogen Kämpfer/Stich
- +0.00 / +0.00 — OKFF OK Fertigfußboden; OKRB OK Rohboden
- -0.10 — (D) = UK Decke Bestand
- +0.20 — (S) = Höhe Scheitelpunkt Bogen Bestand
- +0.30 — (K) = Höhe Kämpfer Bestand
- UK +0.00 — (UK) = UK Bauteil Bestand (Deckenkoffer Unterzug o.ä.)
- +0.00 / +0.00 — OKF überputzer ±0.00; OKR überputzer ±0.00

OKFF OK Fertigfußboden in Bezug auf Höhe 0,00 (=Bezugshöhe)
OKRB OK RohfußBoden in Bezug auf Höhe 0,00 (=Bezugshöhe)

LH Lichte Höhe von OK Fertigfußboden bis UK Element
LHR. Lichte Raumhöhe
LHUZ Lichte Höhe Unterfangdecke
LHUZ Lichte Höhe Unterzug
RBH Rauminhöhe von OKFF bis UK Rohbau
BRH Höhe fertige Brüstung über OKFFB

GK Gipskarton / wand-decke
UHD Unterhangdecke
RR DN.. Regenfallrohr mit Nennduchmesser ...
FLG Freier Lüftungsquerschnitt

RC3/RC2/RC1 — Widerstandsklasse 3 / 2 / 1 gemäß DIN VENV 1627-30

PHA — Sicherheitsverglasung gem. DIN EN 356 durchwurfhemmend

- Bodenblank (BT)
- Bodenklappe (BK)
- Bodenablauf (BA)

BRANDSCHUTZ

EI2 30-SaCS	T30-D	feuerhemmende, dicht- und selbstschließende Tür (DIN EN 13501-2)
EI2 30-S200C5	T30-RS	feuerhemmende, rauchdicht- und selbstschließende Tür (DIN EN 13501-2)
EI2 60-SaCS	T60-D	hochfeuerhemmende, dicht- und selbstschließende Tür (DIN EN 13501-2)
EI2 60-S200C5	T60-RS	hochfeuerhemmende, rauchdicht- und selbstschließende Tür (DIN EN 13501-2)
EI2 90-SaCS	T90-D	feuerbeständige, dicht- und selbstschließende Tür (DIN EN 13501-2)
EI2 90-S200C5	T90-RS	feuerbeständige, rauchdicht- und selbstschließende Tür (DIN EN 13501-2)
SaCS	DS	Rauchschutztür (DIN EN 13501-2)
S200C5	RS	dicht- und selbstschließende Tür
(R) EI30 ntr	F30 AB	feuerbeständiges Bauteil, mind. 90 min, ohne mech. Anforderung, nicht brennbar
REI90-Mmr	F90-A+(M)	feuerbeständige Wand, mind. 90 min, mech. Anforderung, nicht brennbar
(R) EI30	F30	feuerbeständiges Bauteil, feuerhemmend ohne mech. Anforderung, nicht brennbar

- NA — Notausgang
- RF — Rettungsfenster
- DTÜ — brandschutztechn. Entlüftung Decke
- RWA — Rauch u. Wärmeabzugsanlage
- VSG — Verbundsicherheitsglas
- F — Festverglasung
- FSA — Tür mit Feststellanlage
- Feuerlöscher (in Einbauschrank)
- Wandhydrant
- Feuerlöscher

SCHALLSCHUTZ

R'w =	bewertetes Schalldämmmaß in dB mit Schallübertragung über flankierende Bauteile
Rw =	bewertetes Schalldämmmaß in dB ohne Schallübertragung über flankierende Bauteile
Rw,P =	bewertetes Schalldämmmaß im Prüfstand
Rw,R =	bewertetes Schalldämmmaß Rechtwand (Fenster und dünen: Rw,R = Rw,P - 2dB / Türen: Rw,R = Rw,P - 5dB
Rw,B =	bewertetes Schalldämmmaß - gemessen am Bau

ALLE MAßE SIND AM BAU ZU PRÜFEN!
DIE PLÄNE SIND NUR GÜLTIG MIT DER GEPRÜFTEN STATIK UND IM ZUSAMMENHANG MIT DEN ZEICHNUNGEN DER ENTZELNEN FACHPLANER.

Höhenbezug

±0,00 ü. OFF = 116,50m ü. NHN

Index	Änderung	Datum	Ges.	ID
B	GR_VI – Fortschreibung Planung siehe Wolken (TGA in Abstimmung)	06.06.2025	TVA	6
A	GR_VI – Fortschreibung Planung siehe eingezeichn Bereiche	29.01.2025	TVA	5
-	GR_Ts - Planungsgitter	06.12.2024	MEIFU	7

Zeichnungscode: GRUNDRISS TIEFKELLER_A_3GTK00_B

Landeshauptstadt Dresden
Amt für Hochbau und Immobilienverwaltung
PF 120020 01001 Dresden Tel. 488 38 21, Fax 488 38 17

Übersichtsplan

Projekt

1000 - Neues Rathaus

Dr.-Külz-Ring 19, 01067 Dresden

Vorgezogene Sanierungsmaßnahme - MB III

Architekten

Standortverwalter: Amt für Hochbau und Immobilienverwaltung

Datum / Unterschrift

Planungsphase: 5 - AUSFÜHRUNGSPLANUNG

Fachplaner

Tel.:
Fax:
E-Mail:

Datum / Unterschrift

Ausführungsplanung Revision/ Montageplanung

Inhaltliche Koordinierung ist erfolgt mit:

Fachplaner | Fachplaner | Fachplaner | Fachplaner

Darstellung: MB III - Gesamtplan

GRUNDRISS TIEFKELLER

Übersichtsplan

DWG - Dateiname	1000_001_5_A_GTK_3GTK00_B_p
PDF - Dateiname	1000_001_5_A_GTK_3GTK00_B_p
Maßstab	1:100
Ersteldatum	06.12.2024
Ges	Projekt-Nr. 15.2710018
MEIFU	BL.- Nr. A_3GTK00_B
BL.- Größe	1.740 x 1.399 mm

Datenraum: DE.SC.CLO.PCW0
Planer: TVA
Projekt: 1000 - Neues Rathaus, Dr.-Külz-Ring 19, 01067 Dresden
Plan-Nr.: GTK00
Plan-Titel: GRUNDRISS TIEFKELLER
Maßstab: 1:100

Landeshauptstadt Dresden
Amt für Hochbau und Immobilienverwaltung
Dresden

HOF F

HOF E

HOF D

HOF A

HOF C

Position Aufzug geändert

Position tauscht

OK = 0
UK = -0,20

WD-5 verschieben!

OK = -0,15
UK = -0,11

Schott erforderlich

GK mittig in Nische anordnen

EL-Trasse im Bodenkanal (Bestand) prüfen!

EL-Trasse im Bodenkanal (Bestand) prüfen!

Lichtgitterrost (Bestand) Gewerkeübergreifend anpassen!

INTEGRIERTE PLÄNE FACHPLANER:

1000_001_S_S_GSG_GSG100_...x (Plandatum: 31.03.2025
1000_001_S_L_GMG_GSG100_...x (Plandatum: 31.03.2025

Teeküchen

- ohne Geschirrspüler, jedoch mit vorbereiteten Anschlüssen ,
- Stellfläche für Geschirrwagen (Reinigung erfolgt durch Dienstleister)
- Stellfläche für Kühlschrank unter
- Kühlschrank ohne Frostfach
- Vollaufheusatmat mit Direktwasseranschluss, Zaberport für EC - Zahlung, Stromanschluss (in großen Teeküchen) Flexibilität für Getränkeautomaten vorsehen
- Wasserspender
- Mikrowelle
- Wasserkocher in kleinen Teeküchen

AUSSTATTUNG

Möbel neu

Möbel neu als Option

MATERIALIEN / WÄNDE

- Bestand
- Stahlbeton (StB) Neu
- WU-Beton
- Beton (unbewehrt) Neu
- Mauerwerk Neu
- Ziermauer Neu
- Gipskarton- Ständerwand Neu
- Glaswand Neu
- Putz Neu
- abzubrechende Bauteile
- Fassadensanierung im MB 3

DURCHBRÜCHE

- Deckendurchbruch (DD)
- Bodendurchbruch (BD)
- Wanddurchbz (WS)
- Wanddurchbruch (WD)
- Kernbohrung (KB)
- Heckdorper (HK)
- Regenfallrohr (RR)

BESCHRIFTUNG / BEMASSUNG

- TW Wanddffnung Rohbaumaß. 2.100 Block gerade
- Tü 2.100/ 2.240 Wanddffnung Rohbaumaß. Bogen Kämpfer/Sturz
- +0.00 / +0.20 OKRF OK Fertigfußboden
- OKRB OK Rohboden
- +0.00 (Z) = UK Decke Bestand
- +0.00 (S) = Höhe Scheitelpunkt Bogen Bestand
- +0.00 (K) = Höhe Kämpfer Bestand
- +0.00 (UK) = UK Bauteil Bestand (Deckenkoffer Unterzug o.ä.)
- +0.00 / +0.20 OKF überseiter ±0.00
- OKR überseiter ±0.00

OKFF OK Fertigfußboden in Bezug auf Höhe 0,00 (=Bezugshöhe)
OKRB OK Rohfußboden in Bezug auf Höhe 0,00 (=Bezugshöhe)

LH Lichte Höhe von OK Fertigfußboden bis UK Element
LHR Lichte Raumhöhe
LHUD Lichte Höhe Unterhangdecke
LHZ Lichte Höhe Zarge
MRH Raumhöhe von OKFF bis UK Rohbau
BRH Höhe fertige Brüstung über OKFFB

GK Gipskarton (=wand-decke)
UHD Unterhangdecke
RF,DL Regelabfahrt mit Nennvolumenwer ...
FLU Freier Lüftungsquerschnitt

RC1/RC2/RC3 Widerstandsklasse 3 / 2 / 1 gemäß DIN VENV 1627-30

PAS Sicherheitsverglasung gem DIN EN 356 durchwurfhemmend

- Bodenbelag (BT)
- Bodenklappe (BK)
- Bodenablauf (BA)

BRANDSCHUTZ

EI2 30-SaCS	T30-D	feuerhemmende, dicht- und selbstschließende Tür (DIN EN 1634-1)	NA	Notausgang
EI2 30-S200C5	T30-RS	feuerhemmende, rauchdichte und selbstschließende Tür (DIN EN 1634-1)	RF	Rettungsfenster
EI2 60-SaCS	T60-D	hochfeuerhemmende, dicht- und selbstschließende Tür (DIN EN 1634-1)	DTD	brandschutzdecke, Erlichtöffnung Decke
EI2 60-S200C5	T60-RS	hochfeuerhemmende, rauchdichte und selbstschließende Tür (DIN EN 1634-1)	RWA	Rauch- u. Wärmeabzugsanlage
EI2 90-SaCS	T90-D	feuerbeständige, dicht- und selbstschließende Tür (DIN EN 1634-1)	VSV	Verkehrssicherheitsglas
EI2 90-S200C5	T90-RS	feuerbeständige, rauchdichte und selbstschließende Tür (DIN EN 1634-1)	F	Festverglasung
SaCS	DS	Rauchschutztür (DIN EN 1634-1)	FSA	Tür mit Feststellanlage
S200C5	RS	dicht- und selbstschließende Tür		Feuerlöscher (in Einbauschrank)
(R) E090 ntr	F90 AB	feuerbeständiges Bauteil, mind. 90 min, ohne mech. Anforderung, nicht brennbar		Wandhydrant
REI90-ntr/+	F90-A+(M)	feuerbeständige Wand, mind. 90 min, mech. Anforderung, nicht brennbar		Feuerlöscher
(R) E030	F30	feuerbeständiges Bauteil, feuerhemmend ohne mech. Anforderung, nicht brennbar		

SCHALLSCHUTZ

R'w + bewertetes Schalldämmmaß in dB mit Schallübertragung über flankierende Bauteile
Rw + bewertetes Schalldämmmaß in dB ohne Schallübertragung über flankierende Bauteile
Rw,P + bewertetes Schalldämmmaß im Prüfstand
Rw,R + bewertetes Schalldämmmaß - Rechenwert (Fenster und türen: Rw,R = Rw,P - 2dB / Türen: Rw,R = Rw,P - 5dB
Rw,B + bewertetes Schalldämmmaß - gemessen am Bau

ALLE MAßE SIND AM BAU ZU PRÜFEN !
DIE PLÄNE SIND NUR GÜLTIG MIT DER GEPRÜFTEN STATIK UND IM ZUSAMMENHANG MIT DEN ZEICHNUNGEN DER EINZELNEN FACHPLANER.

Höhenbezug

±0,00 ü. OFF = 116,50m ü. NHN

Index	Änderung	Datum	Dez.	ID
C	QR_XI - Fortschreibung Planung siehe Wolken (TGA in Abstimmung)	06.06.2025	TVA	2
B	QR_XI - Fortschreibung Planung siehe eingewölkte Bereiche	25.01.2025	TVA	1
A	QR_XI - Entwerfung Planstand Lüftung + ES 2+ Prüfung durch ARCI, Fortschreibung Planung siehe Wolken	06.12.2024	MB/TV	0
	QR_XI - Planausgabe	19.07.2024	MB	0

Zeichnungscode: GRUNDRISS SOCKELGESCHOSS_A_3GSG00_C

Landeshauptstadt Dresden
Amt für Hochbau und Immobilienverwaltung
PF 120020 01001 Dresden Tel. 488 38 21, Fax 488 38 17

Übersichtsplan

Projekt

1000 - Neues Rathaus
Dr.-Külz-Ring 19, 01067 Dresden
Vorgezogene Sanierungsmaßnahme - MB III

Architekten

Bauherrenvertreter
Amt für Hochbau und Immobilienverwaltung

Planungsphase
5 - AUSFÜHRUNGSPLANUNG

Datum Unterschrift

Fachplaner
Tel.:
Fax:
E-Mail:

Ausführungsfirma Revision/ Montageplanung

Datum Unterschrift

Inhaltliche Koordinierung ist erfolgt mit:

Fachplaner | Fachplaner | Fachplaner | Fachplaner | Fachplaner

Darstellung

MB III - Gesamtplan

GRUNDRISS SOCKELGESCHOSS

Übersichtsplan

DWG / Dateiname	1000_001_S_A_GSG_3GSG00_C_2
PDF - Dateiname	1000_001_S_A_GSG_3GSG00_C_2
Maßstab	1:100 Erstellt/am 19.07.2024
Gez.	Projekt-Nr. HLP/18018
MB/Ph	
BL. - Größe	BL. 46 A_3GSG00_C

Datenname: 000_00_LX_GSG_00000
Version: Stand: Rohbau, SL-KGP Stadt
Planinhalt: 1000/BW/1000/LB/00/00
Plan-Typ: PLAN
Plan-Phase: AUSFÜHRUNGSPLANUNG
Status: in Arbeit

Landeshauptstadt Dresden
Amt für Hochbau und Immobilienverwaltung

INTEGRIERTE PLÄNE FACHPLANER:

1000_001_S_S_GZG_GZG200_ _ v | Planstand: 31.03.2025

Teeküchen

- ohne Geschirrspüler, jedoch mit vorbereiteten Anschlüssen ,
- Stellfläche für Geschirrwagen (Reinigung erfolgt durch Dienstleister)
- Stellfläche für Kaffeevollautomaten
- Kühlschrank ohne Frostfach
- Vollkaffeeautomat mit Direktwasseranschluss, Zuleitpunkt für EC - Zahlung, Stromanschluss (in großen Teeküchen) Flexibilität für Getränkeflaschenautomaten vorsehen
- Wasserspender
- Mikrowelle
- Wasserkocher in kleinen Teeküchen

AUSSTATTUNG

- Möbel neu
- Möbel neu als Option

MATERIALIEN / WÄNDE

- Bestand
- Stahlbeton (StB) Neu
- WU-Beton
- Beton (unbewehrt) Neu
- Mauerwerk Neu
- Dämmung Neu
- Gipskarton- Ständerwand Neu
- Glaswand Neu
- Putz Neu
- abzubrechende Bauteile
- Fassadensanierung im MB 3

DURCHBRÜCHE

- Deckendurchbruch (DD)
- Bodendurchbruch (BD)
- Wanddurchbruch (WD)
- Wanddurchbruch (WD)
- Kernbohrung (KB)
- Hochbohrer (HK)
- Regenfallrohr (RR)

BESCHRIFTUNG / BEMASSUNG

- Wanddrittfhung Rohbaumaß, Sturz gerade
- Wanddrittfhung Rohbaumaß, Bogen Kämpfer/Stich
- OKFF OK Fertigfußboden
- OKRB OK Rohboden
- (EL) = UK Decke Bestand
- (SL) = Höhe Scheitelpunkt Bogen Bestand
- (K) = Höhe Kämpfer Bestand
- (UK +0,00 (UK) = UK Bauteil Bestand (Deckenkoffer Unterzug o.ä.)
- OKF überunter ±0,00
- OKR überunter ±0,00
- OKFF OK Fertigfußboden in Bezug auf Höhe 0,00 (=Bezugshöhe)
- OKRB OK RohfußBoden in Bezug auf Höhe 0,00 (=Bezugshöhe)
- LH Lichte Höhe von OK Fertigfußboden bis UK Element
- LHR Lichte Raumhöhe
- LHUZ Lichte Höhe Unterfangdecke
- LHUZ Lichte Höhe Unterzug
- RRH Raumhöhe von OKFF bis UK Rohbau
- BRH Höhe fertige Brüstung über OKFFB
- GK Gipskarton- (=wand-decke)
- UHD Unterhangdecke
- RR DN.. Regenfallrohr mit Nennduchmesser ...
- FLQ Freier Lüftungsquerschnitt
- RC1/RC2/RC1 Widerstandsklasse 3 / 2 / 1 gemäß DIN VENV 1627-30
- PAA Sicherheitsverglasung gem DIN EN 356 durchwurfhemmend
- Bodenbrink (BT)
- Bodenklappe (BK)
- Bodenablauf (BA)

BRANDSCHUTZ

EI2 30-SaCS	T30-D	feuerhemmende, dicht- und selbstschließende Tür (DIN EN 13501-2)
EI2 30-S200C5	T30-RS	feuerhemmende, rauchdicht- und selbstschließende Tür (DIN EN 13501-2)
EI2 60-SaCS	T60-D	hochfeuerhemmende, dicht- und selbstschließende Tür (DIN EN 13501-2)
EI2 60-S200C5	T60-RS	hochfeuerhemmende, rauchdicht- und selbstschließende Tür (DIN EN 13501-2)
EI2 90-SaCS	T90-D	feuerbeständige, dicht- und selbstschließende Tür (DIN EN 13501-2)
EI2 90-S200C5	T90-RS	feuerbeständige, rauchdicht- und selbstschließende Tür (DIN EN 13501-2)
SaCS	DS	Rauchschutztür (DIN EN 13501-2)
S200C5	RS	dicht- und selbstschließende Tür
(R) E090 ntr	F90 AB	feuerbeständiges Bauteil, mind. 90 min, ohne mech. Anforderung, nicht brennbar
RE090 ntr	F90-A+(M)	feuerbeständige Wand, mind. 90 min, mech. Anforderung, nicht brennbar
(R) E030	F30	feuerbeständiges Bauteil, feuerhemmend ohne mech. Anforderung, nicht brennbar

NA	Notausgang
RF	Rettungsfenster
DTÜ	brandschutztechn. Entlüftigung Decke
RWA	Rauch u. Wärmeabzugsanlage
VSG	Verbundsicherheitglas
F	Festverglasung
FSA	Tür mit Feststellanlage
	Feuerlöscher (in Einbauschrank)
	Wandhydrant
	Feuerlöscher

SCHALLSCHUTZ

R'w = bewertetes Schalldämmmaß in dB mit Schallübertragung über flankierende Bauteile
Rw = bewertetes Schalldämmmaß in dB ohne Schallübertragung über flankierende Bauteile
Rw,P = bewertetes Schalldämmmaß im Prüfstand
Rw,R = bewertetes Schalldämmmaß, Nachweis (Fenster und -türen: Rw,R = Rw,P - 2dB | Türen: Rw,R = Rw,P - 5dB
Rw,B = bewertetes Schalldämmmaß - gemessen am Bau

ALLE MAßE SIND AM BAU ZU PRÜFEN!
DIE PLÄNE SIND NUR GÜLTIG MIT DER GEPRÜFTEN STATIK UND IM ZUSAMMENHANG MIT DEN ZEICHNUNGEN DER EINZELNEN FACHPLANER.

Höhenbezug

±0,00 ü. OFF = 116,50m ü. NHN

Index	Änderung	Datum	Ges.	ID
D	GR_ZG - Fortschreibung Planung siehe Wolken (TGA in Abstimmung)	08.05.2025	TVA	11
C	GR_VX - Fortschreibung Planung siehe eingestellte Bereiche	27.03.2025	TVA	8
B	GR_VX - Fortschreibung Planung siehe eingestellte Bereiche	20.01.2025	TVA	6
A	GR_VX - Entwurfsg Planstand Lüftung + Elt. (in Prüfung durch ARGT), Fortschreibung Planung siehe Wolken	06.12.2024	MB/PA	3
--	GR_VX - Planausgabe	19.07.2024	MB	1

Zeichnungscode: GRUNDRISS 1.ZWISCHENGESCHOSS_A_3GZG00_D

Landeshauptstadt Dresden
Amt für Hochbau und Immobilienverwaltung
PF 120020 01001 Dresden Tel. 488 38 21, Fax 488 38 17

Übersichtsplan

Projekt

1000 - Neues Rathaus

Dr.-Külz-Ring 19, 01067 Dresden

Vorgezogene Sanierungsmaßnahme - MB III

Architekten

Standortverwalter: Amt für Hochbau und Immobilienverwaltung

Datum / Unterschrift

Planungsphase: 5 - AUSFÜHRUNGSPLANUNG

Fachplaner

Tel.:
Fax:
E-Mail:

Datum / Unterschrift

Ausführungsform Revision Montageplanung

Inhaltliche Koordinierung ist erfolgt mit:

Fachplaner	Fachplaner	Fachplaner	Fachplaner

Darstellung

MB III - Gesamtplan

GRUNDRISS 1.ZWISCHENGESCHOSS

Übersichtsplan

DWG - Dateiname	1000_001_S_A_GZG_3GZG00_D_y
PDF - Dateiname	1000_001_S_A_GZG_3GZG00_D_y
Maßstab	1:100
Erstelldatum	19.07.2024
Ges	
Projekt-Nr.	16.271810
MB/PA	
BL.-Größe	1740 x 1399 mm
BL.-Nr.	A_3GZG00_D

Datenbank: DB_SC_C_DC_MODE
Dateiname: 1000_001_S_A_GZG_3GZG00_D_y.dwg
Plan-Nr.: A_3GZG00_D
Plot-Datum: 31.03.2025 07:00:00
Datum: 31.03.25

HOF F

HOF E

HOF D

HOF A

HOF B

HOF C

Position DB in Klärung!

keine Fassade in der Durchfahrt

INTEGRIERTE PLÄNE FACHPLANER:

1000_001_5_5_GEG_GEG300_-_v | (Planstatum: 31.03.2025
1000_001_5_L_GEO_GEG300_-_v | (Planstatum: 31.03.2025

Teeküchen

- ohne Geschirrspüler, jedoch mit vorbereiteten Anschlüssen -
- Stellfläche für Geschirrwagen (Reinigung erfolgt durch Dienstleister)
- Unterbauschrank mit Spüle und Hahn
- Kühlschrank ohne Frostfach
- Vollauffeaustomat mit Direktwasseranschluss, Zuterport für EC - Zahlung, Stromanschluss (in großen Teeküchen) Flexibilität für Getränkeautfüllermaschine vorsehen
- Wasserspender
- Mikrowelle
- Wasserkocher in kleinen Teeküchen

AUSSTATTUNG

Möbel neu

Möbel neu als Option

MATERIALIEN / WÄNDE

- Bestand
- Stahlbeton (StB) Neu
- WU-Beton
- Beton (unbewehrt) Neu
- Mauerwerk Neu
- Dämmung Neu
- Gipskarton- Ständerwand Neu
- Glaswand Neu
- PvG Neu
- abzubrechende Bauteile
- Fassadensanierung im MB 3

DURCHBRÜCHE

- Deckendurchbruch (DD)
- Bodendurchbruch (BD)
- Wanddurchlass (WS)
- Wanddurchbruch (WD)
- Kernbohrung (KB)
- Heizkörper (HK)
- Regenfallrohr (RR)

BESCHRIFTUNG / BEMASSUNG

- TK 2.100 — Wanddicke(mm) Rohbaumaß, Stütz gerade
- TK 2.100 / 2.300 — Wanddicke(mm) Rohbaumaß, Bogen Kämpfer/Stütz
- +0.00 / +0.40 — OKFF OK Fertigfußboden; OKRB OK Rohboden
- +0.00 — (DL) = UK Decke Bestand
- +0.00 — (SL) = Höhe Scheitelpunkt Bogen Bestand
- +0.00 — (KL) = Höhe Kämpfer Bestand
- UK +0.00 — (UK) = UK Bauteil Bestand (Deckenkoffer Unterzug o.ä.)
- OKF über/unter ±0.00
- OKR über/unter ±0.00

OKFF OK Fertigfußboden in Bezug auf Höhe 0.00 (=Bezugshöhe)
OKRB OK Rohfußboden in Bezug auf Höhe 0.00 (=Bezugshöhe)

LH Lichte Höhe von OK Fertigfußboden bis UK Element
LHR Lichte Raumhöhe
LHLD Lichte Höhe Unterhangdecke
LHLZ Lichte Höhe Unterzug
RRH Raumhöhe von OKFF bis UK Rohbau
BRH Höhe fertige Brüstung über OKFFB

GK Gipskarton- (=wand-decke)
UHD Unterhangdecke
RR ON Regenfallrohr mit Nenndurchmesser ...
FLQ Freier Lüftungsquerschnitt

RC3/RC2/RC1 Widerstandsklasse 3 / 2 / 1 gemäß DIN VENV 1627-30

PAS Sicherheitsverglasung gem. DIN EN 356 durchwurfhemmend

- Bodenbank (BT)
- Bodenklappe (BK)
- Bodenablauf (BA)

BRANDSCHUTZ

EI2 30-SaDi	T30-D	feuerhemmende, dicht- und selbstschließende Tür (DIN EN 13501-2)	NA	Notausgang
EI2 30-S200C5	T30-RS	feuerhemmende, rauchdicht- und selbstschließende Tür (DIN EN 13501-2)	RF	Rettungsfenster
EI2 90-SaCi	T90-D	hochfeuerhemmende, dicht- und selbstschließende Tür (DIN EN 13501-2)	DTU	brandschutztechn. Entlüftung Decke
EI2 90-S200C5	T90-RS	hochfeuerhemmende, rauchdicht- und selbstschließende Tür (DIN EN 13501-2)	RWA	Rauch u. Wärmeabzugsanlage
EI2 90-SaCi5	T90-D	feuerbeständige, dicht- und selbstschließende Tür (DIN EN 13501-2)	VSG	Verbundsicherheitsglas
EI2 90-S200C5	T90-RS	feuerbeständige, rauchdicht- und selbstschließende Tür (DIN EN 13501-2)	F	Festverglasung
EI2 90-SaC5	T90-D	feuerbeständige, dicht- und selbstschließende Tür (DIN EN 13501-2)	FSA	Tür mit Feststellanlage
EI2 90-S200C5	T90-RS	feuerbeständige, rauchdicht- und selbstschließende Tür (DIN EN 13501-2)		Feuerlöscher (in Einbauschrank)
SaC5	DS	Rauchschutztür (DIN EN 13501-2)		
S200C5	RS	dicht- und selbstschließende Tür		Wandhydrant
(R) E090 ntr	F90 AB	feuerbeständiges Bauteil, mind. 90 min, ohne mech. Anforderung, nicht brennbar		Feuerlöscher
RE090-Mmr	F90-A+(M)	feuerbeständige Wand, mind. 90 min, mech. Anforderung, nicht brennbar		
(R) E030	F30	feuerbeständiges Bauteil, feuerhemmend ohne mech. Anforderung, nicht brennbar		

SCHALLSCHUTZ

- Rw = bewertetes Schalldämmmaß in dB mit Schallübertragung über flankierende Bauteile
- Rw = bewertetes Schalldämmmaß in dB ohne Schallübertragung über flankierende Bauteile
- Rw,P = bewertetes Schalldämmmaß im Prüfstand
- Rw,R = bewertetes Schalldämmmaß - Rechenwert (Fenster und -türen: Rw,R = Rw,P - 2dB / Türen: Rw,R = Rw,P - 5dB
- Rw,B = bewertetes Schalldämmmaß - gemessen am Bau

ALLE MAßE SIND AM BAU ZU PRÜFEN !
DIE PLANE SIND NUR GÜLTIG MIT DER GEPRÜFTEN STATIK UND IM ZUSAMMENHANG MIT DEN ZEICHNUNGEN DER ENZELNEN FACHPLANER.

Höhenbezug

±0,00 ü. OFF = 116,50m ü. NHN

Index	Änderung	Datum	Ges.	ID
C	GR_03 - Fortschreibung Planung siehe Risiken (TGA in Abstimmung	20.05.2025	TVA	12
C	GR_03 - Fortschreibung Planung	20.05.2025	TVA	11
B	GR_04 - Fortschreibung Planung siehe eingereichte Berichte	30.01.2025	TVA	9
A	GR_01 - Entwurfsorg Planstand Lüftung + Ek. (in Prüfung durch ARCH.) Fortschreibung Planung siehe Risiken	06.12.2024	MB/FR	7
-	GR_01 - Planausgabe	15.07.2024	MB	7

Zeichnungscode: GRUNDRISS ERDGESCHOSS_A_3GEG00_D

Landeshauptstadt Dresden
Amt für Hochbau und Immobilienverwaltung
PF 120020 01001 Dresden Tel. 488 36 21, Fax 488 38 17

Übersichtsplan

Projekt

1000 - Neues Rathaus
Dr.-Külz-Ring 19, 01067 Dresden
Vorgezogene Sanierungsmaßnahme - MB III

Architekten | Standortverwalter: Amt für Hochbau und Immobilienverwaltung

Datum | Unterschrift | Planungsphase: 5 - AUSFÜHRUNGSPLANUNG

Fachplaner | Ausführungsfirma Revision/ Montageplanung

Datum | Unterschrift

Inhaltliche Koordinierung ist erfolgt mit:

Fachplaner | Fachplaner | Fachplaner | Fachplaner

Darstellung: MB III - Gesamtplan

GRUNDRISS ERDGESCHOSS

Übersichtsplan

DWG - Dateiname	1000_001_5_A_GEG_3GEG00_D_z
PDF - Dateiname	1000_001_5_A_GEG_3GEG00_D_z
Maßstab	1:100
Erstelldatum	19.07.2024
Ges	Projekt-Nr.
MB/FR	HLG710010
BL - Nr.	A_HG0100_D
1740 x 1389 mm	

INTEGRIERTE PLÄNE FACHPLANER:

1000_001_5_S_001_G01400_-_-_r | Planstatum: 31.03.2025
1000_001_5_I_GKT_G01400_-_-_r | Planstatum: 31.03.2025

Teeküchen

- ohne Geschirrspüler, jedoch mit vorbereiteten Anschlüssen -
- Stellfläche für Geschirrwagen (Reinigung erfolgt durch Dienstleister)
- Stellfläche für Kühlschrank unter
- Kühlschrank ohne Frostfach
- Vollauffeauatomat mit Direktwasseranschluss, Zuterport für EC - Zahlung, Stromanschluss (in großen Teeküchen) Flexibilität für Getränkeflaschaufbewahrung vorsehen
- Wasserspender
- Mikrowelle
- Wasserkocher in kleinen Teeküchen

AUSSTATTUNG

Möbel neu

Möbel neu als Option

MATERIALIEN / WÄNDE

- Bestand
- Stahlbeton (StB) Neu
- WU-Beton
- Beton (unbewehrt) Neu
- Mauerwerk Neu
- Dämmung Neu
- Gipskarton- Ständerwand Neu
- Glaswand Neu
- Putz Neu
- abzubrechende Bauteile
- Fassadensanierung im MB 3

DURCHBRÜCHE

- Deckendurchbruch (DD)
- Bodendurchbruch (BD)
- Wanddurchbruch (WD)
- Wanddurchbruch (WD)
- Kernbohrung (KB)
- Heckdopel (HK)
- Regendurbon (RR)

BESCHRIFTUNG / BEMASSUNG

- Wanddffnung Rohbaumaß
- Wand gemäß
- Wanddffnung Rohbaumaß
- Bogen Kämpfer/Stich
- OKFF OK Fertigfußboden
- OKRB OK Rohboden
- (D) = UK Decke Bestand
- (B) = Höhe Scheitelpunkt Bogen Bestand
- (K) = Höhe Kämpfer Bestand
- (UK) = UK Bauteil Bestand (Deckenkoffer Unterzug o.ä.)
- OKF überlunter ±0.00
- OKR überlunter ±0.00

OKFF OK Fertigfußboden in Bezug auf Höhe 0.00 (=Bezugshöhe)
OKRB OK Rohfußboden in Bezug auf Höhe 0.00 (=Bezugshöhe)

LH Lichte Höhe von OK Fertigfußboden bis UK Element
LHR Lichte Höhe
LHUD Lichte Höhe Unterkante
LHUZ Lichte Höhe Unterzug
RRH Raumhöhe von OKFF bis UK Rohbau
BRH Höhe fertige Brüstung über OKFFB

GK Gipskarton (=wand/-decke)
UHD Unterhangdecke
RR ON Regelraffstor mit Nennduchmesser ...
FLG Freier Lüftungsquerschnitt

RC3/RC2/RC1 Widerstandsklasse 3 / 2 / 1 gemäß DIN VENV 1627-30

PAA Sicherheitsverglasung gem. DIN EN 356 durchwurfhemmend

Bodenbrink (BT)
Bodenklappe (BK)
Bodenablauf (BA)

BRANDSCHUTZ

EI2 30-Sa/C5	T30-D	feuerhemmende, dicht- und selbstschließende Tür (DIN EN 13501-2)	NA Notausgang
EI2 30-S200C5	T30-RS	feuerhemmende, rauchdicht- und selbstschließende Tür (DIN EN 13501-2)	RF Rettungsfenster
EI2 60-Sa/C5	T60-D	hochfeuerhemmende, dicht- und selbstschließende Tür (DIN EN 13501-2)	DTG brandschutztechn. Entschlüsse Decke
EI2 60-S200C5	T60-RS	hochfeuerhemmende, rauchdicht- und selbstschließende Tür (DIN EN 13501-2)	RWA Rauch u. Wärmeabzugsanlage
EI2 90-Sa/C5	T90-D	feuerbeständige, dicht- und selbstschließende Tür (DIN EN 13501-2)	VSG Verbundsicherheitsglas
EI2 90-S200C5	T90-RS	feuerbeständige, rauchdicht- und selbstschließende Tür (DIN EN 13501-2)	F Festverglasung
Sa/C5	DS	Rauchschutztür (DIN EN 13501-2)	FSA Tür mit Feststellanlage
S200C5	RS	dicht- und selbstschließende Tür	Feuerlöscher (in Einbauschrank)
(R) EI90 nbr	F90 AB	feuerbeständiges Bauteil, mind. 90 min, ohne mech. Anforderung, nicht brennbar	Wandhydrant
RE90-Mnbr	F90-A+(M)	feuerbeständige Wand, mind. 90 min, mech. Anforderung, nicht brennbar	Feuerlöscher
(R) EI30	F30	feuerbeständiges Bauteil, feuerhemmend ohne mech. Anforderung, nicht brennbar	

SCHALLSCHUTZ

R'w +	bewertetes Schalldämmmaß in dB mit Schallübertragung über flankierende Bauteile
Rw +	bewertetes Schalldämmmaß in dB ohne Schallübertragung über flankierende Bauteile
Rw,P +	bewertetes Schalldämmmaß im Prüfstand
Rw,R +	bewertetes Schalldämmmaß - Rechenwert (Fenster und -türen: Rw,R = Rw,P - 2dB / Türen: Rw,R = Rw,P - 5dB
Rw,B +	bewertetes Schalldämmmaß - gemessen am Bau

ALLE MAßE SIND AM BAU ZU PRÜFEN !
DIE PLÄNE SIND NUR GÜLTIG MIT DER GEPRÜFTEN STATIK UND IM ZUSAMMENHANG MIT DEN ZEICHNUNGEN DER ERZELNEN FACHPLANER.

Höhenbezug

±0,00 ü. OFF = 116,50m ü. NHN

Index	Änderung	Datum	Ges.	ID
D	QK 01 – Fortschreibung Planung ohne Wolken (TGA in Abstimmung	09.05.2025	TVA	13
C	QK_00 – Fortschreibung Planung ohne Wolken	31.03.2025	TVA	8
B	QK_00 – Fortschreibung Planung ohne eingewölkte Bereiche	25.01.2025	TVA	3
A	QK_00 – Erstellung Planstand Lüftung + EE, 2h Prüfung durch ARCC, Fortschreibung Planung ohne Wolken	19.12.2024	TVA	1
	QK_01 – Planausgabe	18.07.2024	MB	

Zeichnungscode: GRUNDRISS 1.OBERGESCHOSS_A_3G0100_D

Landeshauptstadt Dresden
Amt für Hochbau und Immobilienverwaltung
Dresden. PF 120020 01001 Dresden Tel. 488 36 21, Fax 488 38 17

Übersichtsplan

Projekt

1000 - Neues Rathaus
Dr.-Kulz-Ring 19, 01067 Dresden
Vorgezogene Sanierungsmaßnahme - MB III

Architekten | Standortverwalter: Amt für Hochbau und Immobilienverwaltung

Datum | Unterschrift | Planungsphase: 5 - AUSFÜHRUNGSPLANUNG

Fachplaner | Ausführungsreifma Revision/ Montageplanung

Tel.:
Fax:
E-Mail:

Datum | Unterschrift

Inhaltliche Koordinierung ist erfolgt mit:

Fachplaner | Fachplaner | Fachplaner | Fachplaner

Darstellung: MB III - Gesamtplan

GRUNDRISS 1.OBERGESCHOSS
Übersichtsplan

DWG - Dateiname: 1000_001_5_A_G01_3G0100_D_p
PDF - Dateiname: 1000_001_5_A_G01_3G0100_D_p
Maßstab: 1:100 | Erstellt/am: 18.07.2024
Ges. | Projekt-Nr.: MB/PH | HL271001E
BL - Grün: 1140 x 1340 mm | BL.-Nr.: A_3G0100_D

INTEGRIERTE PLÄNE FACHPLANER:

1000_001_5_S_G02_GS2500_ - -/ | Planstatum: 31.03.2025
1000_041_5_L_G02_GS2500_ - -/ | Planstatum: 31.03.2025

Teeküchen

- ohne Geschirrspüler, jedoch mit vorbereiteten Anschlüssen -
- Stellfläche für Geschirrwagen (Reinigung erfolgt durch Dienstleister)
- Unterbauspüle mit Einhebelmischer
- Kühlschrank ohne Frostfach
- Vollaufheusatmat mit Direktwasseranschluss, Ablerport für EC - Zahlung, Stromanschluss (in großen Teeküchen) Flexibilität für Getränkeautomaten vorsehen
- Wasserspender
- Mikrowelle
- Wasserkocher in kleinen Teeküchen

AUSSTATTUNG

- Möbel neu
- Möbel neu als Option

MATERIALIEN / WÄNDE

- Bestand
- Stahlbeton (StB) Neu
- WU-Beton
- Beton (unbewehrt) Neu
- Mauerwerk Neu
- Dämmung Neu
- Gipskarton- Ständerwand Neu
- Glaswand Neu
- Putz Neu
- abzubrechende Bauteile
- Fassadensanierung im MB 3

DURCHBRÜCHE

- Deckendurchbruch (DD)
- Bodendurchbruch (BD)
- Wanddurchbruch (WD)
- Kernbohrung (KB)
- Hechtdorer (HK)
- Regenfallrohr (RR)

BESCHRIFTUNG / BEMASSUNG

- 75 / 2.138 — Wandöffnung Rohbaumaß; Brutto gemäß
- 75 / 2.125 / 2.138 — Wandöffnung Rohbaumaß; Bogen Kämpfer/Sturz
- +0.00 / +0.40 — OKFF OK Fertigfußboden; OKRB OK Rohboden
- +0.00 — (D) = UK Decke Bestand
- +0.00 — (S) = Höhe Scheitelpunkt Bogen Bestand
- +0.00 — (K) = Höhe Kämpfer Bestand
- +0.00 — (UK) = UK Bauteil Bestand (Deckenkoffer Unterzug o.ä.)
- +0.00 / +0.00 — OKF über/unter ±0.00
- OKFF OK Fertigfußboden in Bezug auf Höhe 0,00 (=Bezugshöhe)
- OKRB OK Rohfußboden in Bezug auf Höhe 0,00 (=Bezugshöhe)
- UK Lichte Höhe von OK Fertigfußboden bis UK Element
- LHBD Lichte Höhe Bodendurchbruch
- LHUZ Lichte Höhe Unterzugsdecke
- LHUZ Lichte Höhe Unterzug
- RBH Raumhöhe von OKFF bis UK Rohbau
- BRH Höhe fertige Brüstung über OKFFB
- GK Gipskarton (=wand-decke)
- RR Regenfallrohr
- RR DN Regenfallrohr mit Nennduchmesser ...
- FLG Freier Lüftungsquerschnitt
- RC1/RC2/RC1 — Widerstandsklasse 3 / 2 / 1 gemäß DIN VDW 1627-30
- PAA — Sicherheitsverglasung gem DIN EN 356 durchwurfhemmend
- Bodenkante (BT)
- Bodenklappe (BK)
- Bodenablauf (BA)

BRANDSCHUTZ

EI2 30-Sa/C5	T30-O	feuerhemmende, dicht- und selbstschließende Tür (DIN EN 13501-2)	NA	Notausgang
EI2 30-S200C5	T30-RS	feuerhemmende, rauchdicht- und selbstschließende Tür (DIN EN 13501-2)	RF	Rettungsfenster
EI2 60-Sa/C5	T60-O	hochfeuerhemmende, dicht- und selbstschließende Tür (DIN EN 13501-2)	DTD	brandschutztechn. Entschlüßung Decke
EI2 60-S200C5	T60-RS	hochfeuerhemmende, rauchdicht- und selbstschließende Tür (DIN EN 13501-2)	RWA	Rauch- u. Wärmeabzugsanlage
EI2 90-Sa/C5	T90-O	feuerbeständige, dicht- und selbstschließende Tür (DIN EN 13501-2)	VSG	Verbundsicherheitsglas
EI2 90-S200C5	T90-RS	feuerbeständige, rauchdicht- und selbstschließende Tür (DIN EN 13501-2)	F	Festverglasung
			FSA	Tür mit Feststellanlage
Sa/C5	DS	Rauchschutztür (DIN EN 13501-2)		Feuerlöscher (in Einbauschrank)
S200C5	RS	dicht- und selbstschließende Tür		Wandhydrant
(R) EI90 ntr	F90 AB	feuerbeständiges Bauteil, mind. 90 min, ohne mech. Anforderung, nicht brennbar		Feuerlöscher
REI90 ntr	F90-A+(M)	feuerbeständig tragend, mind. 90 min, mech. Anforderung, nicht brennbar		
(R) EI30	F30	feuerbeständiges Bauteil, feuerhemmend ohne mech. Anforderung, nicht brennbar		

SCHALLSCHUTZ

R'w +	bewertetes Schalldämmmaß in dB mit Schallübertragung über flankierende Bauteile
Rw +	bewertetes Schalldämmmaß in dB ohne Schallübertragung über flankierende Bauteile
Rw,P +	bewertetes Schalldämmmaß im Prüfstand
Rw,R +	bewertetes Schalldämmmaß - Rechenwert (Fenster und -türen: Rw,R = Rw,P - 2dB / Türen: Rw,R = Rw,P - 5dB
Rw,B +	bewertetes Schalldämmmaß - gemessen am Bau

ALLE MAßE SIND AM BAU ZU PRÜFEN !
DIE PLÄNE SIND NUR GÜLTIG MIT DER GEPRÜFTEN STATIK UND IM ZUSAMMENHANG MIT DEN ZEICHNUNGEN DER ERSTELLEN FACHPLANER.

Höhenbezug

±0,00 ü. OFF = 116,50m ü. NHN

Index	Änderung	Datum	Gez.	ID
D	QK_03 – Fortschreibung Planung siehe Wolken (TGA in Abstimmung)	09.09.2025	TVA	14
C	QK_XX – Fortschreibung Planung siehe Wolken	27.03.2025	TVA	9
B	QK_02 – Fortschreibung Planung siehe angewolkte Bereiche	29.01.2025	TVA	2
A	QK_01 – Erstbemessung Planstand Leistung + Ek 2a Prüfung durch ARCC, Fortschreibung Planung siehe Wolken	30.12.2024	MB/FH	1
	QK_00 – Planvorgabe	19.07.2024	MB	0

Zeichnungscode: GRUNDRISS 2.OBERGESCHOSS_A_3G0200_D

Landeshauptstadt Dresden
Amt für Hochbau und Immobilienverwaltung
PF 120020 01001 Dresden Tel. 488 38 21, Fax 488 38 17

Übersichtsplan

Projekt

1000 - Neues Rathaus
Dr.-Külz-Ring 19, 01067 Dresden
Vorgezogene Sanierungsmaßnahme - MB III

Architekten

Tel.:
Fax:
E-Mail:

Datum / Unterschrift

Standortverwalter

Amt für Hochbau
und Immobilienverwaltung

Planungsphase

5 - AUSFÜHRUNGSPLANUNG

Fachplaner

Tel.:
Fax:
E-Mail:

Datum / Unterschrift

Ausführungsfirma Revision/ Montageplanung

Inhaltliche Koordinierung ist erfolgt mit:

Fachplaner	Fachplaner	Fachplaner	Fachplaner

Darstellung: MB III - Gesamtplan

GRUNDRISS 2.OBERGESCHOSS
Übersichtsplan

DWG - Dateiname: 1000_001_5_A_G02_3G0200_D_p
PDF - Dateiname: 1000_001_5_A_G02_3G0200_D_p
Maßstab: 1:100
Erstellt/Druck: 19.07.2024
Gez.: Projekt-Nr.: H.271601/5
BL - Größe: 1740 x 1389 mm
BL_Nr.: A_3G0200_D

Datenquelle: 000_00_0_X_G2_00000
Datenstand: 000
Adresse: Neues Rathaus, Dr.-Külz-Ring 19, 01067 Dresden
Projekt: Vorgezogene Sanierungsmaßnahme
Proj.-Nr.: H.271601
Plan_Phase: AUSFÜHRUNGSPLANUNG
Status: in Arbeit

Landeshauptstadt Dresden
Amt für Hochbau und Immobilienverwaltung

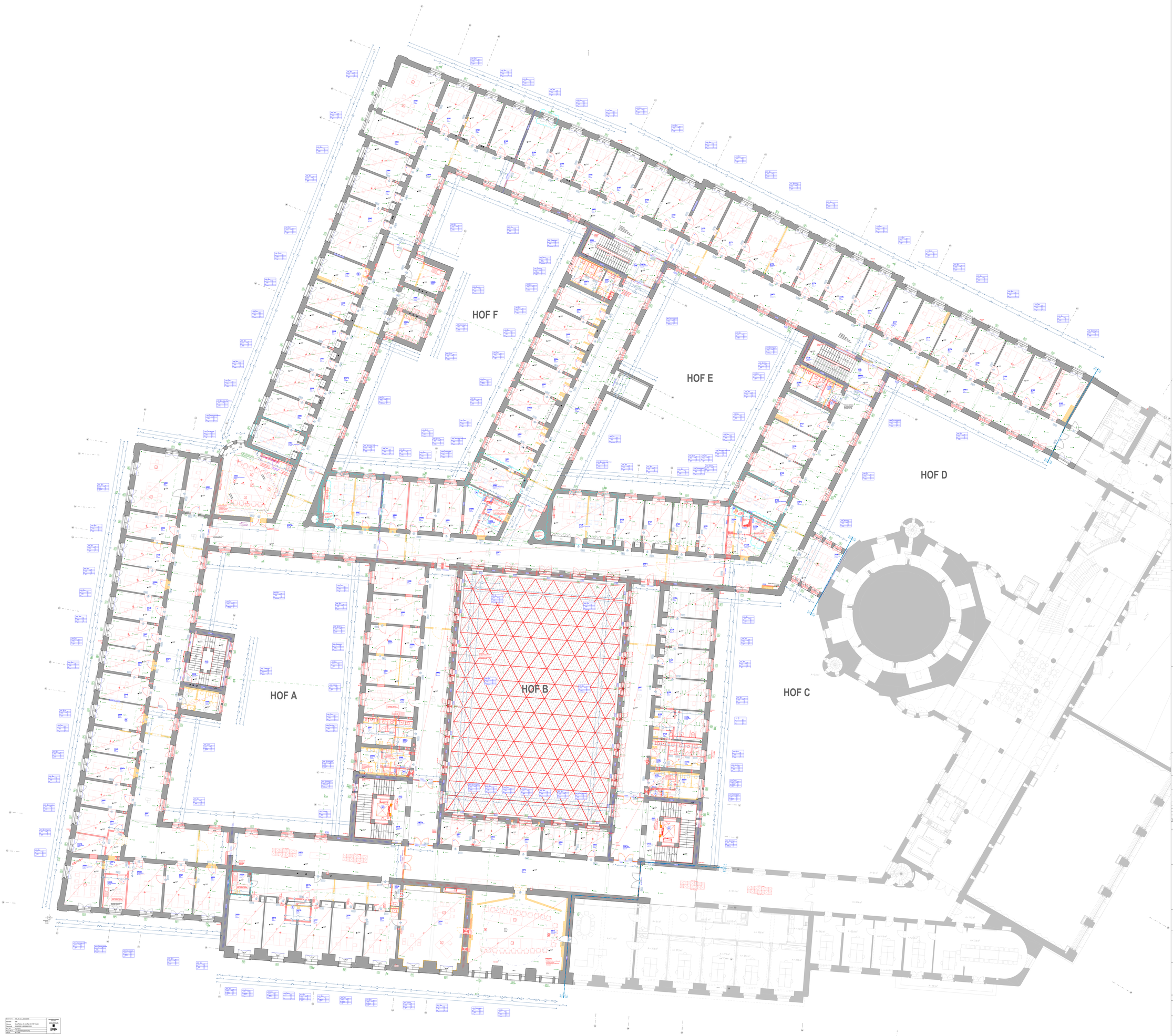

INTEGRIERTE PLÄNE FACHPLANER:

1000_001_S_S_G03_GG0600_ - x -| Planstatum: 31.03.2026
1000_001_S_L_G03_GG0600_ - x -| Planstatum: 31.03.2025

Teeküchen

- ohne Geschirrspüler, jedoch mit vorbereiteten Anschlüssen ,
- Stellfläche für Geschirrwagen (Reinigung erfolgt durch Dienstleister)
- Kühlschrank mit Gefrierfach 1 Tür
- Kühlschrank ohne Frostfach
- Vollkaffeeautomat mit Direktwasseranschluss, Zaberport für EC - Zahlung, Stromanschluss (in großen Teeküchen) Flexibilität für Gastrofilterkaffeemaschine vorsehen
- Wasserspender
- Mikrowelle
- Wasserkocher in kleinen Teeküchen

AUSSTATTUNG

- Möbel neu
- Möbel neu als Option

MATERIALIEN / WÄNDE

- Bestand
- Stahlbeton (StB) Neu
- WU-Beton
- Beton (unbewehrt) Neu
- Mauerwerk Neu
- Ziermauer Neu
- Gipskarton- Ständerwand Neu
- Glaswand Neu
- Putz Neu
- abzubrechende Bauteile
- Fassadensanierung im MB 3

DURCHBRÜCHE

- Deckendurchbruch (DD)
- Bodendurchbruch (BD)
- Wanddurchbruch (WD)
- Wanddurchbruch (WD)
- Kernbohrung (KB)
- Hechtgraben (HK)
- Regenfallrohr (RR)

BESCHRIFTUNG / BEMASSUNG

- Wanddämmung Rohbaumaß, Blatz gemäß
- Wanddämmung Rohbaumaß, Bogen Kämpfer/Stich
- OKFF OK Fertigfußboden
- OKRB OK Rohboden
- (D) = UK Decke Bestand
- (S) = Höhe Scheitelpunkt Bogen Bestand
- (K) = Höhe Kämpfer Bestand
- (UK) = UK Bauteil Bestand (Deckenkoffer Unterzug o.ä.)
- OKFF über/unter ±0,00
- OKRI über/unter ±0,00
- OKFF OK Fertigfußboden in Bezug auf Höhe 0,00 (=Bezugshöhe)
- OKRB OK Rohfußboden in Bezug auf Höhe 0,00 (=Bezugshöhe)
- LH Lichte Höhe von OK Fertigfußboden bis UK Element
- LHR Lichte Raumhöhe
- LHUD Lichte Höhe Unterhangdecke
- LHUZ Lichte Höhe Unterzug
- RRH Raumhöhe von OKFF bis UK Rohbau
- BRH Höhe fertige Brüstung über OKFFB
- GK Gipskarton (-wand/-decke)
- UHD Unterhangdecke
- RR ON.. Regenfallrohr mit Nenndurchmesser ...
- FLG Freier Lüftungsquerschnitt
- RC3/RC2/RC1 Widerstandsklasse 3 / 2 / 1 gemäß DIN VENV 1627-30
- PAA Sicherheitsverglasung gem DIN EN 356 durchwurfhemmend
- Bodentank (BT)
- Bodenklappe (BK)
- Bodenablauf (BA)

BRANDSCHUTZ

EI2 30-SaCS	T30-O	feuerhemmende, dicht- und selbstschließende Tür (DIN EN 1634-1)	NA	Notausgang
EI2 30-S200CS	T30-RS	feuerhemmende, rauchdichte und selbstschließende Tür (DIN EN 1634-1)	RF	Rettungsfenster
EI2 60-SaCS	T60-O	hochfeuerhemmende, dicht- und selbstschließende Tür (DIN EN 1634-1)	DTD	brandschutzdecht. Einlichtöffnung Decke
EI2 60-S200CS	T60-RS	hochfeuerhemmende, rauchdichte und selbstschließende Tür (DIN EN 1634-1)	RWA	Rauch- u. Wärmeabzugsanlage
EI2 90-SaCS	T90-O	feuerbeständige, dicht- und selbstschließende Tür (DIN EN 1634-1)	VSG	Verbundsicherheitsglas
EI2 90-S200CS	T90-RS	feuerbeständige, rauchdichte und selbstschließende Tür (DIN EN 1634-1)	F	Festverglasung
			FSA	Tür mit Feststellanlage
SaCS	DS	Rauchschutztür (DIN EN 1634-1)		Feuerlöscher (in Einbauschrank)
S200CS	RS	dicht- und selbstschließende Tür		
(R) EI90 ntr	FW AB	feuerbeständiges Bauteil, mind. 90 min, ohne mech. Anforderung, nicht brennbar		Wandhydrant
REI90-blkt-tr	FWA-m/M	feuerbeständige Wand, mind. 90 min, mech. Anforderung, nicht brennbar		Feuerlöscher
(R) EI30	F30	feuerbeständiges Bauteil, feuerhemmend ohne mech. Anforderung, nicht brennbar		

SCHALLSCHUTZ

R'w = bewertetes Schalldämmmaß in dB mit Schallübertragung über flankierende Bauteile
Rw = bewertetes Schalldämmmaß in dB ohne Schallübertragung über flankierende Bauteile
Rw,P = bewertetes Schalldämmmaß - Prüfwert
Rw,R = bewertetes Schalldämmmaß - Rechenwert (Fenster und -türen: Rw,R = Rw,P - 2dB / Türen: Rw,R = Rw,P - 5dB
Rw,B = bewertetes Schalldämmmaß - gemessen am Bau

ALLE MAßE SIND AM BAU ZU PRÜFEN !
DIE PLÄNE SIND NUR GÜLTIG MIT DER GEPRÜFTEN STATIK UND IM ZUSAMMENHANG MIT DEN ZEICHNUNGEN DER EINZELNEN FACHPLANER.

Höhenbezug

±0,00 ü. OFF = 116,50m ü. NHN

Index	Änderung	Datum	Gez.	ID
D	GR_03 - Fortschreibung Planung siehe Wolken (TGA in Abstimmung)	05.05.2025	TVA	15
C	GR_VX - Fortschreibung Planung siehe Wolken	27.03.2025	TVA	8
B	GR_VX - Fortschreibung Planung siehe eingewölkte Bereiche	29.01.2025	TVA	8
A	GR_VX - Entwerfung Planstatu Lüftung + EX 2x Prüfung durch ARCI, Fortschreibung Planung siehe Wolken	30.12.2024	MB/TV	7
	GR_VX - Planausgabe	19.07.2024	MB	7

Zeichnungscode: GRUNDRISS 3.OBERGESCHOSS_A_3G0300_D

Landeshauptstadt Dresden
Amt für Hochbau und Immobilienverwaltung
PF 120020 01001 Dresden Tel. 488 38 21, Fax 488 38 17

Übersichtsplan

Project
1000 - Neues Rathaus
Dr.-Külz-Ring 19, 01067 Dresden
Vorgezogene Sanierungsmaßnahme - MB III

Architekten

Standortverwalter
Amt für Hochbau und Immobilienverwaltung

Datum Unterschrift

Planungsphase
5 - AUSFÜHRUNGSPLANUNG

Fachplaner
Tel.:
Fax:
E-Mail:

Ausführungsfirma Revision/ Montageplanung:

Datum Unterschrift

Inhaltliche Koordinierung ist erfolgt mit:

Fachplaner | Fachplaner | Fachplaner | Fachplaner

Darstellung
MB III - Gesamtplan
GRUNDRISS 3.OBERGESCHOSS
Übersichtsplan

DWG - Dateiname: 1000_001_S_A_G03_3G0300_D_z
PDF - Dateiname: 1000_001_S_A_G03_3G0300_D_z
Erstelldatum: 19.07.2024
Maßstab: 1:100
Gez.: MB/PH
BL - Größe: 1740 x 1389 mm
Projekt-Nr.: HL271001/0
BL - Nr.: A_3G0300_D

Dipl.-Ing. Architekt
Dipl.-Ing. Architekt
Dipl.-Ing. Architekt
Dipl.-Ing. Architekt

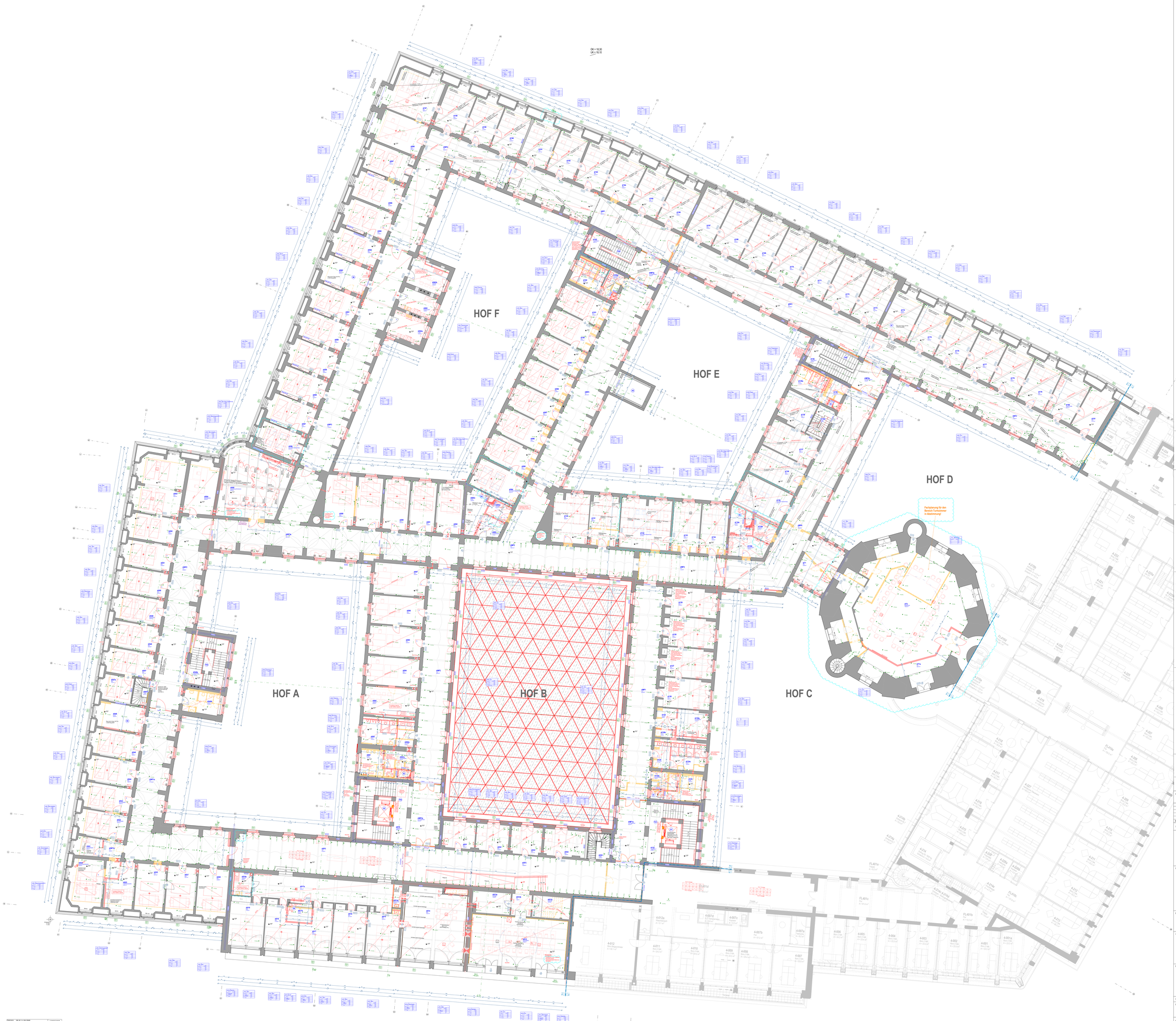

INTEGRIERTE PLÄNE FACHPLANER:

1000_001_5_S_G04_GD4700_-.-.r PLANDATUM: 31.03.2025
1000_001_5_L_G04_GA4700_-.-.r PLANDATUM: 31.03.2025

Teeküchen

- ohne Geschirrspüler, jedoch mit vorbereiteten Anschlüssen -
- Stellfläche für Geschirrwagen (Reinigung erfolgt durch Dienstleister)
- Unterbauspüle mit Einhebelmischer
- Kühlschrank ohne Frostfach
- Vollkaffeeautomat mit Direktwasseranschluss, Zalerport für EC - Zahlung, Stromanschluss (in großen Teeküchen) Flexibilität für Gastronfläschaffenmaschine vorsehen
- Wassersprender
- Mikrowelle
- Wasserkocher in kleinen Teeküchen

AUSSTATTUNG

Möbel neu

Möbel neu als Option

MATERIALIEN / WÄNDE

- Bestand
- Stahlbeton (StB) Neu
- WU-Beton
- Beton (unbewehrt) Neu
- Mauerwerk Neu
- Dämmung Neu
- Gipskarton- Ständerwand Neu
- Glaswand Neu
- Putz Neu
- abzubrechende Bauteile
- Fassadensanierung im MB 3

DURCHBRÜCHE

- Deckendurchbruch (DD) 20 x 70 RD
- Bodendurchbruch (BD) 80 x 70 RD
- Wanddurchbruch (WD)
- Wandschlitz (WS)
- Kernbohrung (KB)
- Heizkörper (HK)
- Regenfallrohr (RR)

BESCHRIFTUNG / BEMASSUNG

- 70/ 2.136 — Wandöffnung Rohbaumaß Sturz gerade
- 70 2.136 / 2.261 — Wandöffnung Rohbaumaß Bogen Kämpfer/Stich
- +0.00 +0.00 — OKFF OK Fertigfußboden; OKRB OK Rohboden
- +0.00 — (D) = UK Decke Bestand
- +0.00 — (D) = Höhe Scheitelpunkt Bogen Bestand
- +0.00 — (K) = Höhe Kämpfer Bestand
- UK +0.00 — (UK) = UK Bauteil Bestand (Deckenkoffer Unterzug o.ä.)
- +0.00 +0.00 — OKF überl/unter ±0,00; OKR überl/unter ±0,00

OKFF OK Fertigfußboden in Bezug auf Höhe 0,00 (=Bezugshöhe)
OKRB OK Rohfußboden in Bezug auf Höhe 0,00 (=Bezugshöhe)

LH Lichte Höhe von OK Fertigfußboden bis UK Element
LHR Lichte Raumhöhe
LHUZ Lichte Höhe Unterzugskante
LHUZ Lichte Höhe Unterzug
RBH Raumhöhe von OKFF bis UK Rohbau
SBH Höhe fertige Brüstung über OKFFB

GK Gipskarton (-wand-decke)
UKD Unterhangdecke
UKRD Unterkonstruktion Rundumhimmel ...
FLD Freier Lüftungsdurchschnitt

RC3/RC2/RC1 — Widerstandsklasse 3 / 2 / 1 gemäß DIN VENV 1627-30

PAS — Sicherheitsverglasung gem. DIN EN 356 durchwurfhemmend

- Bodentank (BT)
- Bodenklappe (BK)
- Bodenablauf (BA)

BRANDSCHUTZ

EI2 30-Sa/S	T30-D	feuerhemmende, dicht- und selbstschließende Tür DIN EN 13501-2)
EI2 30-S200/S	T30-RS	feuerhemmende, rauchdicht- und selbstschließende Tür (DIN EN 13501-2)
EI2 60-Sa/S	T60-D	hochfeuerhemmende, dicht- und selbstschließende Tür (DIN EN 13501-2)
EI2 60-S200/S	T60-RS	hochfeuerhemmende, rauchdicht- und selbstschließende Tür (DIN EN 13501-2)
EI2 90-Sa/S	T90-D	feuerbeständige, dicht- und selbstschließende Tür (DIN EN 13501-2)
EI2 90-S200/S	T90-RS	feuerbeständige, rauchdicht- und selbstschließende Tür (DIN EN 13501-2)
Sa/S	DS	Rauchschutztür (DIN EN 13501-2)
S200/S	RS	dicht- und selbstschließende Tür
(R) EI90 ntr	F90 AB	feuerbeständiges Bauteil, mind. 90 min, ohne mech. Anforderung, nicht brennbar
RE90-M-ntr	F90-A+M	feuerbeständige Wand, mind. 90 min, mech. Anforderung, nicht brennbar
(R) EI30	F30	feuerbeständiges Bauteil, feuerhemmend ohne mech. Anforderung, nicht brennbar

NA	Notausgang
RF	Rettungsfenster
DTÖ	brandschutzdichte, Entzündgung Decke
RWA	Rauch- u. Wärmeabzugsanlage
VSG	Verbundsicherheitsglas
F	Feuerverglasung
FSA	Tür mit Feststellanlage
	Feuerlöscher (in Einbauschrank)
	Wandhydrant
	Feuerlöscher

SCHALLSCHUTZ

R'w = bewertetes Schalldämmmaß in dB mit Schallübertragung über flankierende Bauteile
Dn,w = bewertetes Schalldämmmaß in Prüfstand mit Schallübertragung über flankierende Bauteile
Rw,P = bewertetes Schalldämmmaß im Prüfstand
Rw,R = bewertetes Schalldämmmaß - Rechenwert (Fenster und -türen: Rw,R = Rw,P - 2dB / Türen: Rw,R = Rw,P - 5dB
Rw,B = bewertetes Schalldämmmaß - gemessen am Bau

ALLE MASSE SIND AM BAU ZU PRÜFEN !
DIE PLÄNE SIND NUR GÜLTIG IN VERBINDUNG MIT DER GEPRÜFTEN STATIK UND IM ZUSAMMENHANG MIT DEN ZEICHNUNGEN DER EINZELNEN FACHPLANER.

Höhenbezug

±0,00 ü. OFF = 116,50m ü. NHN

Index	Änderung	Datum	Ges.	ID
D	GR_04 - Fortschreibung Planung siehe Rötker (TGA in Abstimmung)	09.05.2025	TVA	16
C	GR_04 - Fortschreibung Planung siehe Rötker	20.03.2025		7
B	GR_XA - Fortschreibung Planung siehe eingeänderte Bereiche	28.01.2025	TVA	6
A	GR_XX - Erstellerung Planstand Lüftung + Ell. (in Prüfung durch ARC)	06.12.2024	MB/FH	2
	GR_XX - Planausgabe	15.07.2024	MB	1

Zeichnungscode

GRUNDRISS 4.OBERGESCHOSS_A_3G0400_D

Landeshauptstadt Dresden
Amt für Hochbau und Immobilienverwaltung
Dresden. PF 120020 01001 Dresden Tel. 488 38 21, Fax 488 38 17

Übersichtsplan

A = Hochflügel
C = Querflügel
B = Kopfbau
Kuppelsaal

NB = Bestand
NBA = Bestand
NBB = Bestand
NBC = Bestand
NBD = Bestand
NBE = Bestand
NBF = Bestand

Projekt

1000 - Neues Rathaus
Dr.-Külz-Ring 19, 01067 Dresden
Vorgezogene Sanierungsmaßnahme - MB III

Architekten

Tel.:
Fax:
E-Mail:
Datum Unterschrift

Standortverwalter
Amt für Hochbau und Immobilienverwaltung

Planungsphase
5 - AUSFÜHRUNGSPLANUNG

Fachplaner

Tel.:
Fax:
E-Mail:
Datum Unterschrift

Ausführungsfirma Revisionsplanung

Inhaltliche Koordinierung ist erfolgt mit:

Fachplaner | Fachplaner | Fachplaner | Fachplaner

Darstellung

MB III - Gesamtplan

GRUNDRISS 4.OBERGESCHOSS

Übersichtsplan

DWG - Dateiname: 1000_001_5_A_G04_3G0400_D_p.r
PDF - Dateiname: 1000_001_5_A_G04_3G0400_D_p.r
Maßstab: 1:100 Erstellt/geändert: 16.07.2025
Ges. MB/FH Projekt-Nr. 44.2716/09
BL - Größe: 1740 x 1380 mm BL_Nr. A_3G0400_D

Projektnr.	44.27.12.24.10000	Landeshauptstadt Dresden
Auftraggeber	Stadt Dresden, Amt für Hochbau und Immobilienverwaltung	
Planinhalt	GRUNDRISS 4.OBERGESCHOSS	
Plan-Nr.	A_3G0400_D	
Plan-Format	1.740 MM X 1.380 MM	