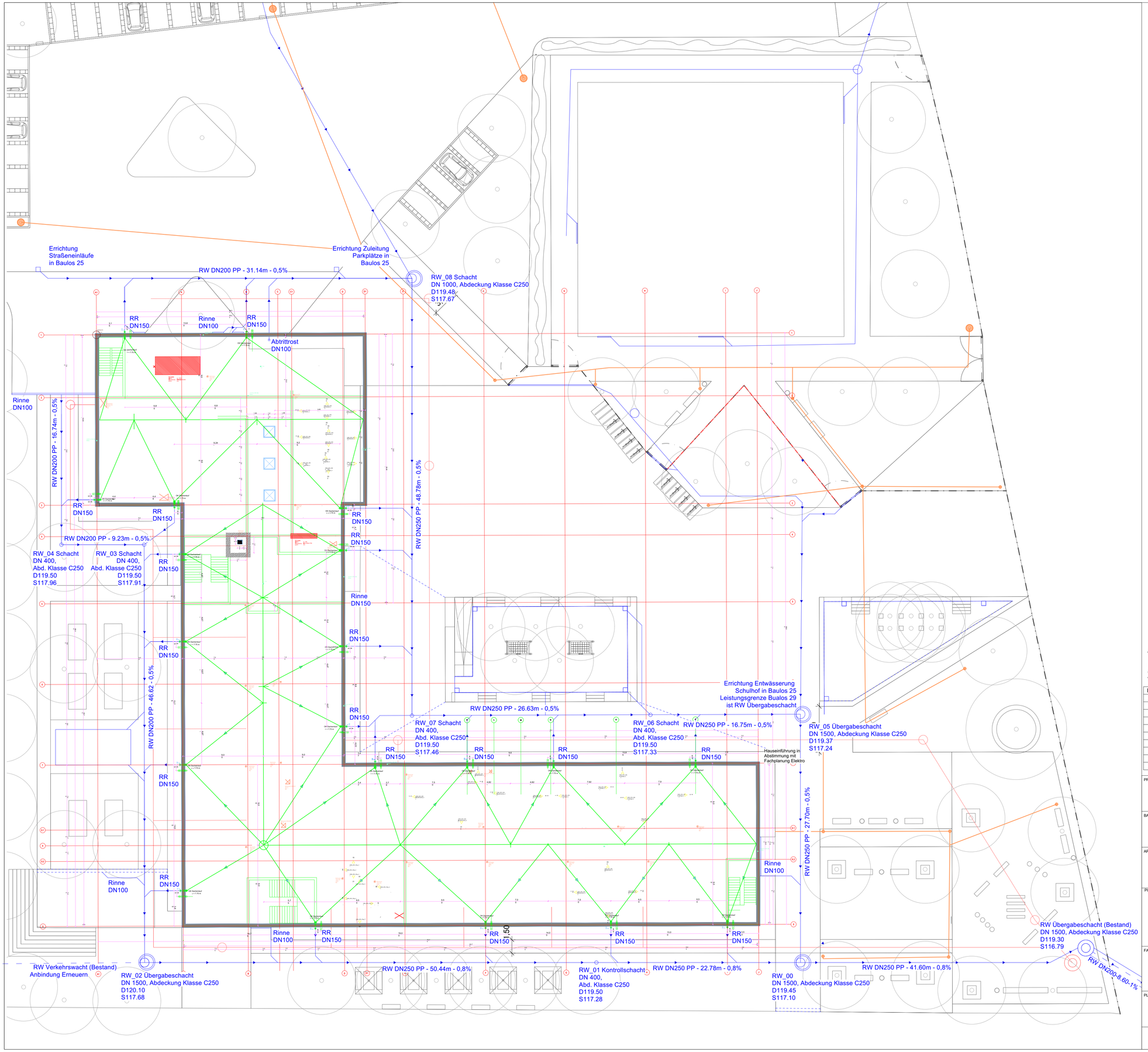

Alle Maße sind in der Örtlichkeit zu prüfen. Massenunstimmigkeiten sind umgehend mir Bauleitung zu klären. Für Massenfehler haftet allein das jeweilige Gewerk. Bei der Bauausführung sind die Planungen der jeweiligen Fachplaner zu beachten. Firmendetails und Ausführungszeichnungen gelten nur mit dem Genehmigungsvermerk des Fachplaners. Die Koordinierungspflicht des Unternehmers bleibt unberührt. Vervielfältigung und Weitergabe an Dritte nur mit ausdrücklicher Genehmigung des Planverfassers.

Index	Datum	GEZ.	Änderung	GEPR.

PROJEKT
Ersatzneubau Schulgebäude Förderschule für Lernbehinderte "Pestalozzi"
Schulgartenweg 1
06295 Lutherstadt Eisleben

BAUHERR
Landkreis Mansfeld-Südharz
Rudolf-Breidscheid-Str. 20/22
06526 Sangerhausen
Tel. 03464 535 0
Fax 03464 535 3190
DATUM / UNTERSCHRIFT

ARCHITEKT
Kreuzgang 7
39288 Burg
Tel. 03921 / 944398
Fax 03921 / 944397
DATUM / UNTERSCHRIFT

Planverfasser:

FACHPLANUNG ELT

FACHPLANUNG HLS

Brandschutzkonzept

PLANINHALT
Lageplan
RW-Entwässerung Neubau

LEISTUNGSPHASE
Ausführungsplanung

FORMAT
DIN A1

PROJEKTNUMMER V24 -0035

MASSSTAB 1:200

PLANAUSGABEDATUM 13.06.2025

GEZEICHNET T. Broßmann

BLATT-GR. 841 x 1189

PLAN-CODE

nur zur Kalkulation