

- ## LEGENDE
- |  |                                   |
|--|-----------------------------------|
|  | Grundstücksgrenzen                |
|  | Bestandswände                     |
|  | Auffüllung, Bestand               |
|  | Abbruch                           |
|  | Abbruch Brüstung/Ausmauerung      |
|  | Mauerwerk, neu                    |
|  | Stahlbeton, neu                   |
|  | Trockenbau, neu                   |
|  | Innendämmung, neu                 |
|  | feste Wärmedämmung, neu           |
|  | weiche Faserdämmung, neu          |
|  | gebundene Ausgleichschüttung, neu |

- |            |                    |
|------------|--------------------|
| +5.49 OKFF | OK Fertig FuBo Neu |
| +6.14 OKRD | OK Rohdecke Bestan |
| +6.14 OKRD | OK Rohdecke Neu    |
| +5.58 UK   | UK Neu             |
| +5.03 UK   | UK Bestand         |
| +5.03 UK   | UK Rohdecke Neu    |

OK FF Anbau = OK FF Bestand  
**±0.00 OKFF = 127.39 NHN**

Planänderungen:			
INDEX	DATUM	ART DER ÄNDERUNG	GEZ.

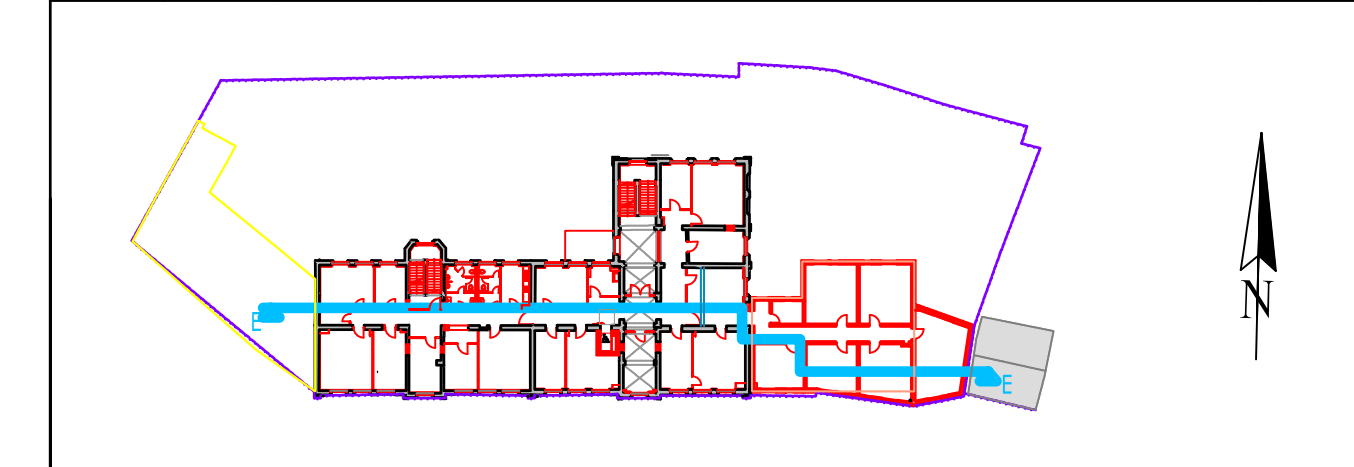

TRAGWERKSPLANUNG:	
PLANUNG FÜR TECHNISCHE GEBÄUDEAUSRÜSTUNG (HEIZUNG+SANITÄR+LÜFTUNG)	
PLANUNG FÜR TECHNISCHE GEBÄUDEAUSRÜSTUNG (ELEKTRO)	
AUSFÜHRUNGSPLANUNG (BAU)	

BAUHERR:	 Stadt Lutherstadt Eisleben Markt 1 Lutherstadt Eisleben 06295
----------	--

PLANUNG:	
----------	--

BAU/VORHABEN: Umbau, Sanierung und Erweiterung ehemalige Grabenschule zum Bürgerrathaus Eisleben

BAUTEIL:					PLANNR.:		INDEX:	
SCHNITT EE - NEUBAU					A-2091-SN-EE-02		-	
PROJEKT-NR.:	LEISTUNGSPHASE:	MASSTAB:	DATUM:	GEZ.	FREIGABE (DATUM, UNTERSCHRIFT)			
2091	5	1 : 50	12.02.2024	Jo.				

Diese Projektzeichnung ist unser Eigentum und darf ohne unsere Genehmigung weder vervielfältigt noch eigenmächtig weiterverwendet werden.