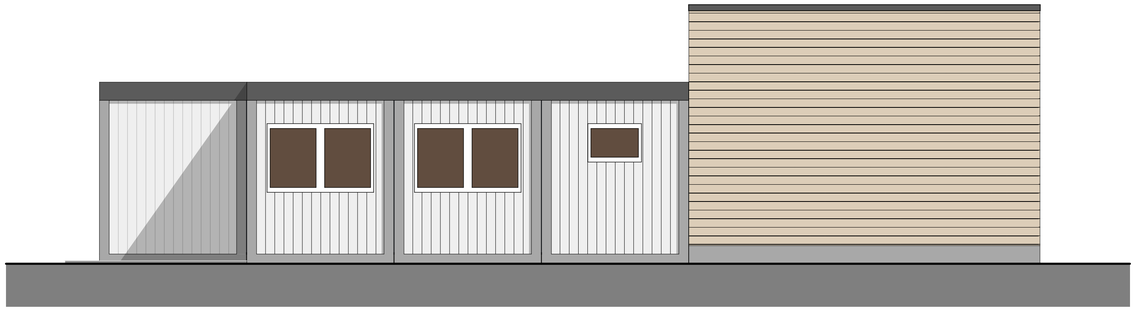

Nord - Ost - Ansicht

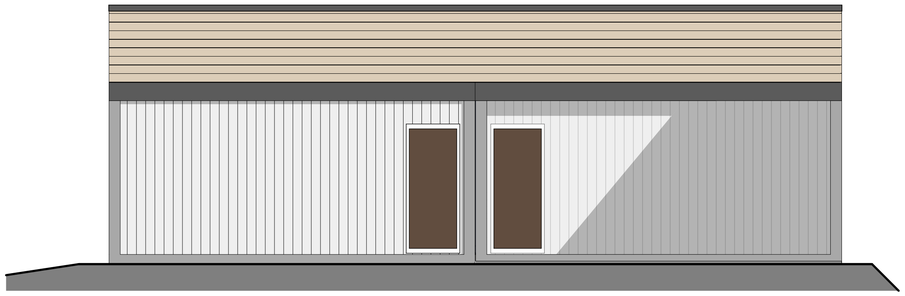

Süd - Ost - Ansicht

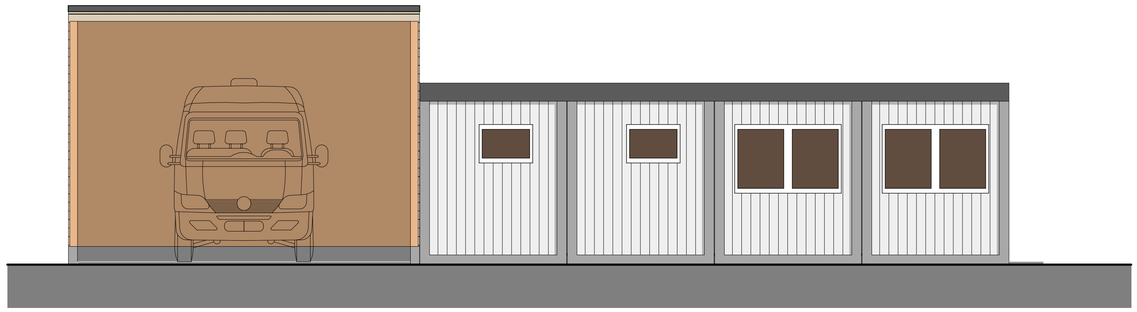

Süd - West - Ansicht

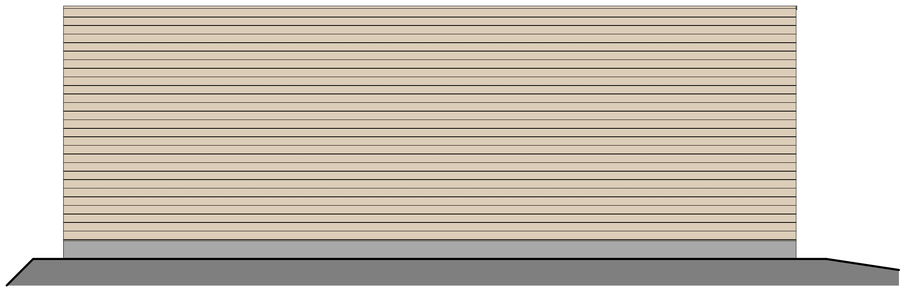

Nord - West - Ansicht

Datum	Änderung	Index	Bauherr	Architekt	Vermessung	Fachplanung HLS	Fachplanung ELT	Fachplanung Tiefbau	SiGeKo	Energieberater	Tragwerksplaner	Ausführende Unternehmen

BAUPROJEKT

BAUPROJEKT K.Schmidt GmbH

Oberröblinger Bahnhofstr. 1 * 06526 Sangerhausen
03464/54 33-0 FAX 03464/54 33 22

Büro Thüringen: Stiftstraße 4 * 99706 Sondershausen
03464/54 33-18 FAX 03464/54 33 22

Bauherr

Eigenbetrieb Rettungsdienst Landkreis Mansfeld-Südharz
Karl-Fischer-Straße 13
06295 Lutherstadt Eisleben

Bauvorhaben

Neubau Rettungswache
Vatteröder Straße, 06343 Mansfeld

Teilprojekt

Neubau

Planbezeichnung

Ansichten

Leistungsphase	Zur Bauausführung freigegeben	Freigegeben durch Bauherr/Dritter
Ausführungsplanung	Datum, Unterschrift Stempel	Datum, Unterschrift Stempel

Diese Zeichnung ist ausschließlich unser Eigentum und urheberrechtlich geschützt. Ohne unsere Zustimmung darf sie in keiner Form verwertet oder Dritten zugänglich gemacht werden. Missbrauch wird zivil- und strafrechtlich verfolgt (§ 106 Urhebergesetz).

Gezeichnet	Bearbeitet	Geprüft	Stand	Projekt-Nr.	Blatt-Nr.	Index	Maßstab
Glage			17.06.2025	1015	A-01		1:50

1015-2025-06_Rettungswache Mansfeld.pln