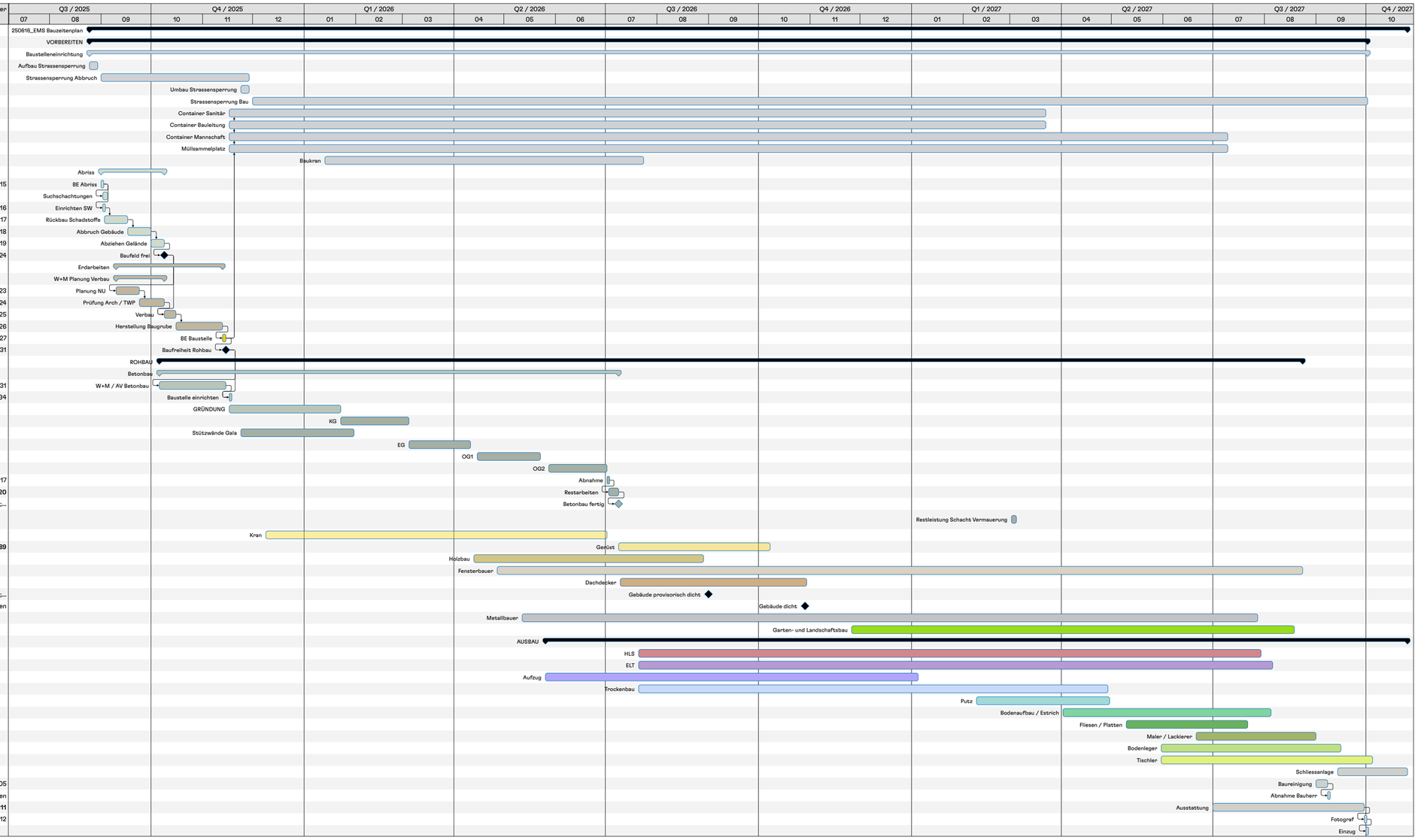| # | Titel | Geplante Dauer | Erwarteter Start | Erwartetes Ende | Vorgänger | Nachfolger |
|---|---|---|---|---|---|---|
| 0 | **250616_EMS Bauzeitenplan** | **2,25 Jahre ?** | **25.08.25** | **25.10.27** | | |
| 1 | **VORBEREITEN** | **2,19 Jahre** | **25.08.25** | **01.10.27** | | |
| 2 | **Baustelleneinrichtung** | **2,19 Jahre** | **25.08.25** | **01.10.27** | | |
| 3 | Aufbau Strassensperrung | 1 Woche | 25.08.25 | 29.08.25 | | |
| 4 | Strassensperrung Abbruch | 3,2 Monate | 01.09.25 | 28.11.2025 | | |
| 5 | Umbau Strassensperrung | 1 Woche | 24.11.2025 | 28.11.2025 | | |
| 6 | Strassensperrung Bau | 1,9 Jahre | 01.12.2025 | 01.10.2027 | | |
| 7 | Container Sanitär | 1,36 Jahre | 17.11.2025 | 22.03.27 | 26 | |
| 8 | Container Bauleitung | 1,36 Jahre | 17.11.2025 | 22.03.27 | 26 | |
| 9 | Container Mannschaft | 1,69 Jahre | 17.11.2025 | 09.07.27 | 26 | |
| 10 | Müllsammelplatz | 1,69 Jahre | 17.11.2025 | 09.07.27 | 26 | |
| 11 | Baukran | 6,62 Monate | 13.01.26 | 23.07.26 | | |
| 12 | **Abriss** | **1,35 Monate** | **01.09.25** | **08.10.25** | | |
| 13 | BE Abriss | 1 Tag | 01.09.25 | 01.09.25 | | 14; 15 |
| 14 | Suchschachtungen | 3 Tage | 02.09.25 | 04.09.25 | 13 | |
| 15 | Einrichten SW | 1 Tag | 02.09.25 | 02.09.25 | 13 | 16 |
| 16 | Rückbau Schadstoffe | 2 Wochen | 03.09.25 | 16.09.25 | 15 | 17 |
| 17 | Abbruch Gebäude | 2 Wochen | 17.09.25 | 30.09.25 | 16 | 18 |
| 18 | Abziehen Gelände | 1 Woche | 01.10.25 | 08.10.25 | 17 | 19 |
| 19 | Baufeld frei | | 08.10.25 | 08.10.25 | 18 | 22ES-4 Wochen; 24 |
| 20 | **Erdarbeiten** | **2,25 Monate** | **10.09.25** | **12.11.2025** | | |
| 21 | **W+M Planung Verbau** | **1 Monat** | **10.09.25** | **08.10.25** | | |
| 22 | Planung NU | 2 Wochen | 10.09.25 | 23.09.25 | 19ES-4 Wochen | 23 |
| 23 | Prüfung Arch / TWP | 2 Wochen | 24.09.25 | 08.10.25 | 22 | 24 |
| 24 | Verbau | 1 Woche | 09.10.25 | 15.10.2025 | 19; 23 | 25 |
| 25 | Herstellung Baugrube | 1 Monat | 16.10.2025 | 12.11.2025 | 24 | 26 |
| 26 | BE Baustelle | 2 Tage | 13.11.2025 | 14.11.2025 | 25 | 7; 8; 9; 10; 27 |
| 27 | Baufreiheit Rohbau | | 14.11.2025 | 14.11.2025 | 26 | 30ES-6 Wochen; 31 |
| 28 | **ROHBAU** | **1,95 Jahre ?** | **06.10.25** | **23.08.27** | | |
| 29 | **Betonbau** | **9,15 Monate** | **06.10.25** | **08.07.26** | | |
| 30 | W+M / AV Betonbau | 1,5 Monate | 06.10.25 | 14.11.2025 | 27ES-6 Wochen | 31 |
| 31 | Baustelle einrichten | 1 Tag | 17.11.2025 | 17.11.2025 | 27; 30 | 34 |
| 32 | **GRÜNDUNG** | **1,95 Monate** | **17.11.2025** | **22.01.26** | | |
| 52 | **KG** | **1,45 Monate** | **23.01.26** | **04.03.26** | | |
| 65 | **Stützwände Gala** | **2 Monate** | **24.11.2025** | **30.01.26** | | |
| 79 | **EG** | **1,25 Monate** | **05.03.26** | **10.04.26** | | |
| 92 | **OG1** | **1,3 Monate** | **15.04.26** | **22.05.26** | | |
| 104 | **OG2** | **1,25 Monate** | **28.05.26** | **01.07.26** | | |
| 116 | Abnahme | 1 Tag | 02.07.26 | 02.07.26 | 110 | 117 |
| 117 | **Restarbeiten** | **4 Tage** | **03.07.26** | **08.07.26** | **116** | **120** |
| 120 | Betonbau fertig | | 08.07.26 | 08.07.26 | 117 | 129ES+0 Wochen;... |
| 121 | **Restleistung Schacht Vermauerung** | **3 Tage** | **02.03.27** | **04.03.27** | | |
| 123 | **Kran** | **6,6 Monate** | **09.12.25** | **01.07.26** | | |
| 128 | **Gerüst** | **3,25 Monate** | **09.07.26** | **07.10.26** | **118** | **189** |
| 134 | **Holzbau** | **4,85 Monate** | **13.04.26** | **28.08.26** | | |
| 147 | **Fensterbauer** | **1,39 Jahre** | **27.04.26** | **23.08.27** | | |
| 155 | **Dachdecker** | **4 Monate** | **10.07.26** | **29.10.26** | | |
| 177 | Gebäude provisorisch dicht | | 31.08.26 | 31.08.26 | 163 | 199ES-6 Wochen;... |
| 178 | Gebäude dicht | | 28.10.26 | 28.10.26 | 175 | 189ES+4 Wochen |
| 179 | **Metallbauer** | **1,27 Jahre ?** | **12.05.26** | **27.07.2027** | | |
| 188 | **Garten- und Landschaftsbau** | **9,05 Monate** | **26.11.26** | **18.08.27** | | |
| 197 | **AUSBAU** | **1,5 Jahre ?** | **26.05.26** | **25.10.27** | | |
| 198 | **HLS** | **1,08 Jahre** | **21.07.26** | **29.07.27** | | |
| 215 | **ELT** | **1,1 Jahre** | **21.07.26** | **05.08.27** | | |
| 225 | **Aufzug** | **7,55 Monate ?** | **26.05.26** | **04.01.27** | | |
| 230 | **Trockenbau** | **9,65 Monate** | **21.07.26** | **28.04.27** | | |
| 243 | **Putz** | **2,9 Monate** | **09.02.27** | **29.04.27** | | |
| 251 | **Bodenaufbau / Estrich** | **4,45 Monate** | **02.04.27** | **04.08.27** | | |
| 263 | **Fliesen / Platten** | **2,65 Monate** | **10.05.27** | **21.07.27** | | |
| 274 | **Maler / Lackierer** | **2,6 Monate** | **21.06.27** | **31.08.27** | | |
| 284 | **Bodenleger** | **3,9 Monate** | **31.05.27** | **15.09.27** | | |
| 296 | **Tischler** | **4,55 Monate** | **31.05.27** | **04.10.27** | | |
| 303 | Schliessanlage | 1,5 Monate | 14.09.27 | 25.10.2027 | 300 | |
| 304 | Baureinigung | 1 Woche | 01.09.27 | 07.09.27 | 283 | 305 |
| 305 | Abnahme Bauherr | 1 Tag | 08.09.27 | 08.09.27 | 304 | 307ES-10 Wochen |
| 306 | **Ausstattung** | **3,25 Monate** | **01.07.27** | **29.09.27** | | **311** |
| 311 | Fotograf | 1 Tag | 30.09.27 | 30.09.27 | 306 | 312 |
| 312 | Einzug | 1 Tag | 01.10.2027 | 01.10.2027 | 311 | |