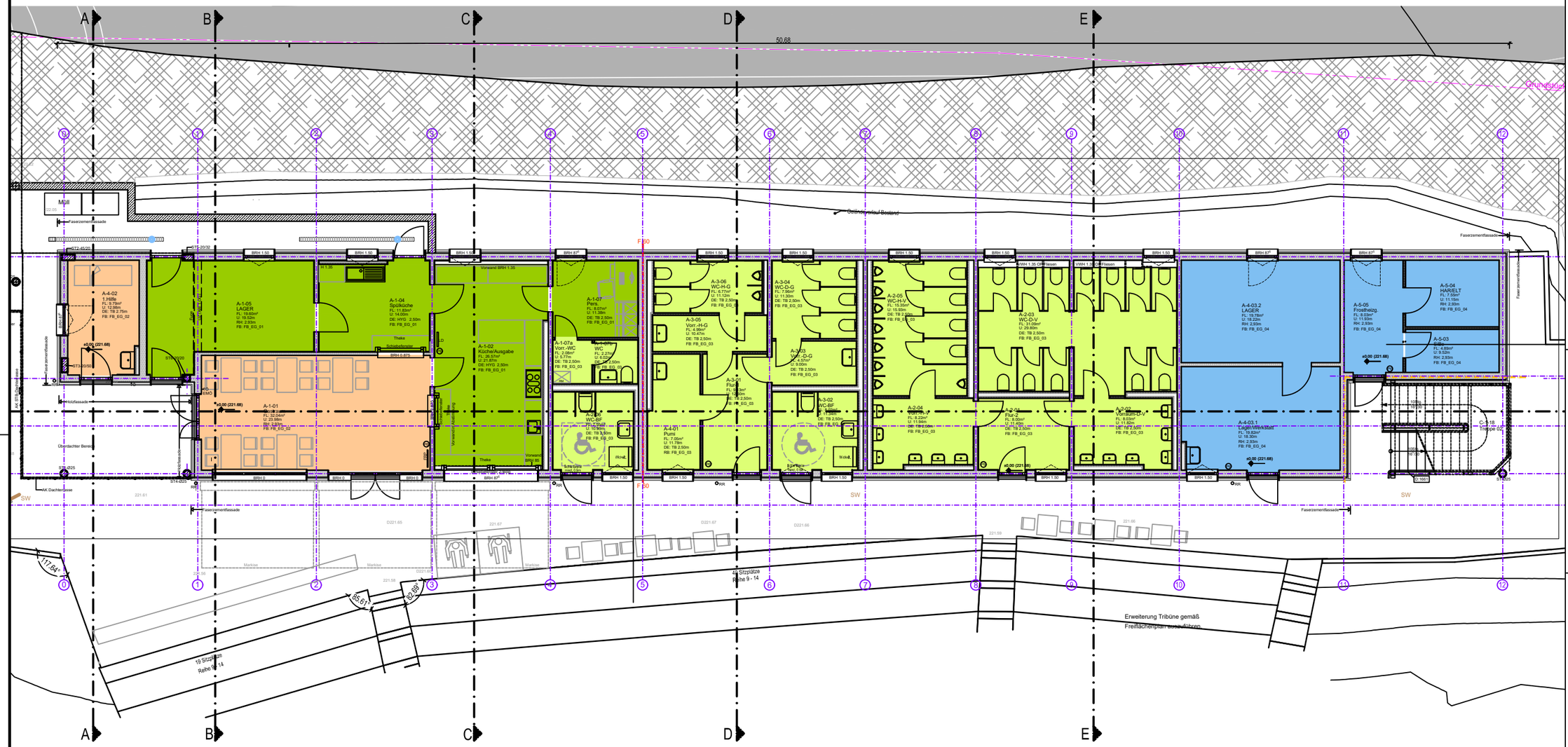

Fußboden :

- Fliesen WC-Bereich
- Fliesen Küche/Lager
- Linoleum
- Estrich (Besenstrich)

Erstellt:	10.06.2024
Maßstab:	1:150
Blattformat:	A3
CAD-Bezeichnung:	E5K_6023_01_5_ARC_GR_EG_-_1200_02_2
Projektleiter:	F. Eichler
bearbeitet:	S.Seidel
gezeichnet:	K.Reinert
geprüft:	F. Eichler
±0.00 = 221,68 m ü. NHN	

Projekt:

Sanierung und umfassende Neugestaltung der Seebühne Kriebstein

Planinhalt:

Fußbodenplan Übersicht Erdgeschoss

Bauherr:

Zweckverband Kriebsteintalsperre
An der Talsperre 1
09648 Kriebstein

Büro:
IPROconsult
Architektur und Hochbau
Schnorrstraße 70, 01069 Dresden
Tel.: +49 351 - 46 51 162
Fax: +49 351 - 46 51 628

Gebäude-teil	Plan-Nummer	Index	Status
_ - _	1215	_ 02	_ 2

Projektnummer	Ph.	Ersteller	Planart	Verortung
6023_01	_ 5	_ ARC	_ FB	_ EG

X

Index:	Datum:	Änderung:
02	28.08.2024	auf Status 2 hochgesetzt
01	31.07.2024	auf Status 1 hochgesetzt

Weitergabe sowie Vervielfältigung dieses Dokuments, Verwertung und Mitteilung seines Inhalts sind verboten, soweit nicht ausdrücklich gestattet. Zuwiderhandlungen verpflichten zu Schadenersatz. Alle Rechte für den Fall der Patent-, Gebrauchsmuster- oder Geschmacksmustereintragung vorbehalten.