Bauzeitenplan

Schulcampus Hildburghausen Waldstraße 11, Neubau Grundschule Haus 1 +Haus 2 - Bauablaufplan Ausbau / Außenputz / Freianlagen Haus 1

Pos	Vorgang	Dauer	Start	Ende	Los
1	**Baubeginn 2025**	1at	Fr, 28.02.25	Fr, 28.02.25	
2	Winter	84at	Mo, 01.12.25	Di, 31.03.26	
3	**LV03-Rohbau**	192at	Mo, 03.03.25	Do, 04.12.25	
3.1	Vorbereiten der Baustelle / gewerkespezifische BE	5at	Mo, 03.03.25	Fr, 07.03.25	01, 02
3.2	**Baugrube UG** (Baugrube incl. Leitungsgräben, Grundleitungen, Fundamenterder, Hauseinführung)	15at	Mo, 10.03.25	Fr, 28.03.25	03
3.3	Streifenfundament UG incl Tiefergründung	20at	Mo, 31.03.25	Di, 29.04.25	03
3.4	**Bodenplatte UG** incl. Abdichtung und Dämmung unter Bodenplatte bei HT in 2 Teilabschnitten, Beginnend mit Bereich Küche / Hausmeister	25at	Mi, 23.04.25	Mi, 28.05.25	03
3.5	**Wände UG** aus WU Beton, Wand abdichten gegen Erdreich und drückendes Wasser, Entwässerung mit Drainage, Stahlbetonstützen im Mensabereich, sowie Stahlbetonsturz über Fenster bei Hausmeister & Küche, in 2 Teilabschnitten, Beginnend mit Bereich Küche / Hausmeister	37at	Di, 13.05.25	Fr, 04.07.25	03
3.6	**Decke über UG** incl. Decke schalen bei Fenster für Jalousiekasten & Dämmung, in 2 Teilabschnitten, Beginnend mit Bereich Küche / Hausmeister	20at	Mi, 23.07.25	Di, 19.08.25	03
3.7	**Treppe** Hausmeister (vor Decke UG)	3at	Di, 15.07.25	Do, 17.07.25	03
3.8	**Treppe** Küche (vor Decke UG)	3at	Di, 15.07.25	Do, 17.07.25	03
3.9	**Baugrube EG** beide Gebäudeflügel + Flurstück mit Haupt/Nebeneingang, in 2 Teilabschnitten, Beginnend mit südlichem Gebäudeflügel	20at	Do, 10.07.25	Mi, 06.08.25	03
3.10	**Grundleitungsanschlüsse EG** (Interims-Entwässerung in Römersbach), in 2 Teilabschnitten, Beginnend mit südlichem Gebäudeflügel	20at	Fr, 25.07.25	Do, 21.08.25	03
3.11	**Bodenplatte EG**, in 2 Teilabschnitten, Beginnend mit südlichem Gebäudeflügel	20at	Mo, 11.08.25	Fr, 05.09.25	03
3.12	**Treppe** Mensa (vor Dachdecke)	1at	Di, 26.08.25	Di, 26.08.25	03
3.13	**Treppe** Hort (vor Dachdecke)	1at	Mi, 27.08.25	Mi, 27.08.25	03
3.14	**Treppe** Seiteneingang Nordseite (vor Dachdecke)	1at	Do, 28.08.25	Do, 28.08.25	03
3.15	**Wände EG** Außen, in 2 Teilabschnitten, Beginnend mit südlichem Gebäudeflügel	30at	Do, 28.08.25	Do, 09.10.25	03
3.16	**Dach über EG**, in 2 Teilabschnitten, Beginnend mit südlichem Gebäudeflügel	20at	Mi, 17.09.25	Mi, 15.10.25	03
3.17	**Attika**, in 2 Teilabschnitten, Beginnend mit südlichem Gebäudeflügel	15at	Do, 30.10.25	Do, 20.11.25	03
3.18	**Notdach** als Witterungsschutz für 6 Monate	10at	Fr, 21.11.25	Do, 04.12.25	03
4	**LV04-Gerüst**	178at	Di, 11.11.25	Di, 28.07.26	
4.1	Gerüst stellen	8at	Di, 11.11.25	Do, 20.11.25	04
4.2	Gerüst vorhalten	170at	Fr, 21.11.25	Di, 28.07.26	04
5	**LV05-Dachabdichtung**	195at	Fr, 21.11.25	Di, 01.09.26	
5.1	**Montage Notüberläufe** zur provisorischen Dachentwässerung	2at	Fr, 21.11.25	Mo, 24.11.25	05
5.2	**Montage Dachabläufe Teil 1** +Anschluss an Grundleitungen herstellen	5at	Fr, 21.11.25	Do, 27.11.25	05
5.3	Dachabdichtung	15at	Mi, 01.04.26	Do, 23.04.26	05
5.4	Gefälledämmung	15at	Fr, 24.04.26	Mo, 18.05.26	05
5.5	Dachabdichtung incl. Attikaanschlüsse	20at	Di, 19.05.26	Di, 16.06.26	05
5.6	Unterkonstruktion PV-Module	5at	Mi, 17.06.26	Di, 23.06.26	05
5.7	Gründach als Auflast	10at	Mi, 24.06.26	Di, 07.07.26	05
5.8	Attikaverblechung	5at	Mi, 10.06.26	Di, 16.06.26	05
5.9	Montage PV-Module	5at	Mi, 15.07.26	Di, 21.07.26	05
5.10	Montage Wechselrichter	5at	Mi, 22.07.26	Di, 28.07.26	05
5.11	Anschluss ELT + Inbetriebnahme PV-Anlage	5at	Mi, 29.07.26	Di, 04.08.26	05
5.12	Probebetrieb und Feinjustierung PV	20at	Mi, 05.08.26	Di, 01.09.26	05
6	**LV06-Fenster und Außentüren / Jalousie**	20at	Fr, 21.11.25	Do, 18.12.25	

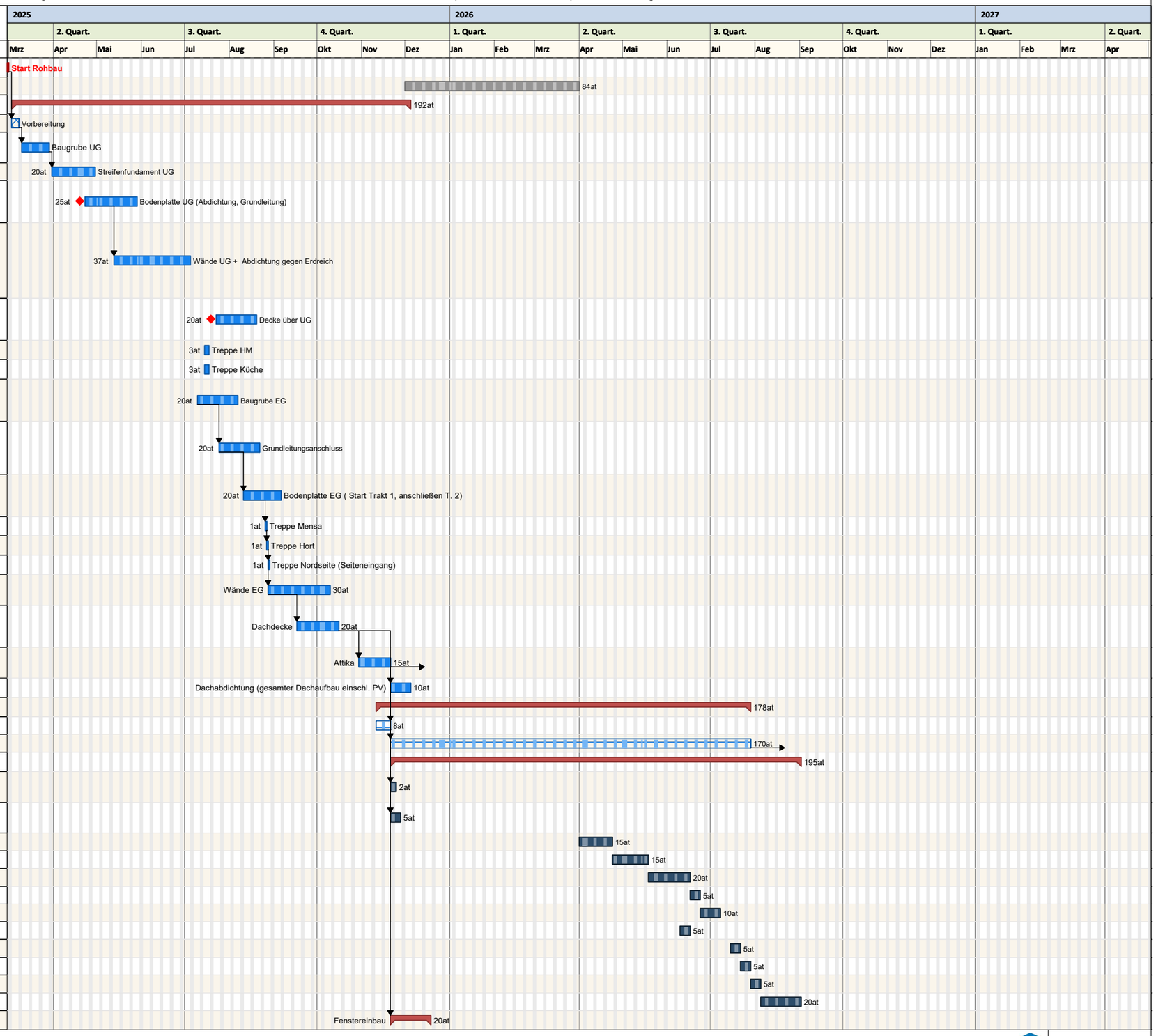

Projektzeitrahmen von Fr, 28.02.25 bis Mo, 31.05.27
Kalender: Thüringen (eingebettet)
Druckdatum: 11.06.2025 07:22
Filter:

Feiertag
Infotag

HSP architekten ingenieure
Neundorfer Straße 2
Suhl
Tel. +49 3681 44880
Fax. +49 3381 448832
e-Mail: suhl@hsp-plan.de

erstellt mit pro-Plan 2025 (pro-Plan 2025) Server: NT - PRO'S - NABBFIREBOX Users: sp HSP HOFFMANN GERERT PARTNER, Suhl

Bauzeitenplan

Schulcampus Hildburghausen Waldstraße 11, Neubau Grundschule Haus 1 +Haus 2 - Bauablaufplan Ausbau / Außenputz / Freianlagen Haus 1

Pos	Vorgang	Dauer	Start	Ende	Los
6.1	**Fenstereinbau UG+ EG,** Süd-Ost-Fassade	10at	Fr, 21.11.25	Do, 04.12.25	06
6.2	**Fenstereinbau EG**, , in 2 Teilabschnitten, Beginnend mit südlichem Gebäudeflügel	20at	Fr, 21.11.25	Do, 18.12.25	06
7	**LV08-Putz außen**	60at	Fr, 24.04.26	Di, 21.07.26	
7.1	Außenputz anbringen	60at	Fr, 24.04.26	Di, 21.07.26	08
8	**LV19-Sanitär+Heizung** (Teilbereich: Winterbaubeheizung)	83at	Do, 07.08.25	Mi, 03.12.25	
8.1	Herstellung Anschluss in Heizzentrale, incl. Druckprobe, Befüllen und Inbetriebnahme	15at	Do, 07.08.25	Mi, 27.08.25	19
8.2	Herstellung Anschluss in Haus 1, incl. Druckprobe, Befüllen und Inbetriebnahme	15at	Do, 28.08.25	Mi, 17.09.25	19
8.3	Verrohrung im EG und Positionierung Bauheizer	15at	Do, 13.11.25	Mi, 03.12.25	19
9	**Baubeginn Ausbau**	1at	Mo, 15.12.25	Mo, 15.12.25	
10	**AUSBAU**	494kt	Di, 16.12.25	Fr, 23.04.27	
10.1	TRB Unterkonstruktion Decke+Wände	28at	Di, 16.12.25	Di, 27.01.26	09
10.2	TRB Beplankung einseitig EG Wände	16at	Mi, 28.01.26	Mi, 18.02.26	09
10.3	Rohinstallation UG Lüftung	20at	Do, 19.02.26	Mi, 18.03.26	20
10.4	Rohinstalltion EG Lüftung	20at	Do, 19.03.26	Fr, 17.04.26	20
10.5	Rohinstallation UG Heizung	10at	Mo, 30.03.26	Di, 14.04.26	19
10.6	Rohinstallation EG Heizung	15at	Mi, 15.04.26	Mi, 06.05.26	19
10.7	Unterverteiler EG inkl. Mensa	5at	Do, 07.05.26	Mi, 13.05.26	19
10.8	Rohinstallation UG Sanitär	5at	Mo, 27.04.26	Mo, 04.05.26	19
10.9	Rohinstallation EG Sanitär	10at	Di, 05.05.26	Di, 19.05.26	19
10.10	Rohinstallation EG Elektro	15at	Mo, 08.06.26	Fr, 26.06.26	21
10.11	Rohinstallation UG Elektro	15at	Fr, 15.05.26	Fr, 05.06.26	21
10.12	Unterverteilung EG+UG	10at	Mo, 29.06.26	Fr, 10.07.26	21
10.13	Zentraleninstallation Lüftung	15at	Mo, 27.04.26	Di, 19.05.26	20
10.14	Zentraleninstallation Heizung	13at	Fr, 15.05.26	Mi, 03.06.26	19
10.15	Zentraleninstallation Sanitär	5at	Do, 28.05.26	Mi, 03.06.26	19
10.16	Zentraleninstallation Elektro	14kt	Sa, 11.07.26	Fr, 24.07.26	21
10.17	TRB Beplankung (Wände)	17at	Mo, 13.07.26	Di, 04.08.26	09
10.18	Dämmung Fußboden EG	15at	Mi, 22.07.26	Di, 11.08.26	10
10.19	Dämmung Fußboden UG	10at	Mi, 12.08.26	Di, 25.08.26	10
10.20	Fußbodenheizung EG	15at	Mi, 05.08.26	Di, 25.08.26	19
10.21	Fußbodenheizung UG Mensa	6at	Mi, 26.08.26	Mi, 02.09.26	19
10.22	Estrich EG	10at	Mi, 26.08.26	Di, 08.09.26	10
10.23	Estrich UG	5at	Mi, 09.09.26	Di, 15.09.26	10
10.24	TROCKNUNGSZEIT BIS BEGEHBAR EG	5at	Mi, 09.09.26	Di, 15.09.26	10
10.25	TROCKNUNGSZEIT BIS BEGEHBAR UG	5at	Mi, 16.09.26	Di, 22.09.26	10
10.26	Innentüren EG - Laibung	10at	Mo, 21.09.26	Fr, 02.10.26	11
10.27	Innentüren UG - Laibung	2kt	Sa, 03.10.26	So, 04.10.26	11
10.28	Innenputz EG	15at	Mo, 05.10.26	Fr, 23.10.26	07
10.29	Innenputz UG	16at	Mo, 26.10.26	Mo, 16.11.26	07
10.30	Montage Unterhangdecke Flure	8at	Mi, 11.11.26	Fr, 20.11.26	09
10.31	Malerarbeiten EG	25at	Mo, 23.11.26	Mo, 28.12.26	15
10.32	Fliesenverlegung Flure EG	13at	Di, 29.12.26	Fr, 15.01.27	14
10.33	Montage Unterhangdecke WCs	5at	Mo, 23.11.26	Fr, 27.11.26	09
10.34	Fliesenverlegung WCs EG	5at	Mo, 30.11.26	Fr, 04.12.26	14
10.35	Malerarbeiten WCs	2at	Mo, 18.01.27	Di, 19.01.27	15
10.36	Schallschutzmaßnahmen Decke Mensa inkl. Gerüststellung	10at	Mo, 23.11.26	Fr, 04.12.26	09
10.37	Feininstallation Deckenbereich Mensa - Elt+RLT	10at	Mo, 07.12.26	Fr, 18.12.26	20,21
10.38	Fliesenverlegung Mensa UG	15at	Mo, 21.12.26	Di, 12.01.27	14
10.39	Montage Unterhangdecken Küche	5at	Mo, 07.12.26	Fr, 11.12.26	09
10.40	Fliesenverlegung Küche	13at	Mi, 06.01.27	Fr, 22.01.27	14
10.41	Malerarbeiten Küche	5at	Mo, 25.01.27	Fr, 29.01.27	15

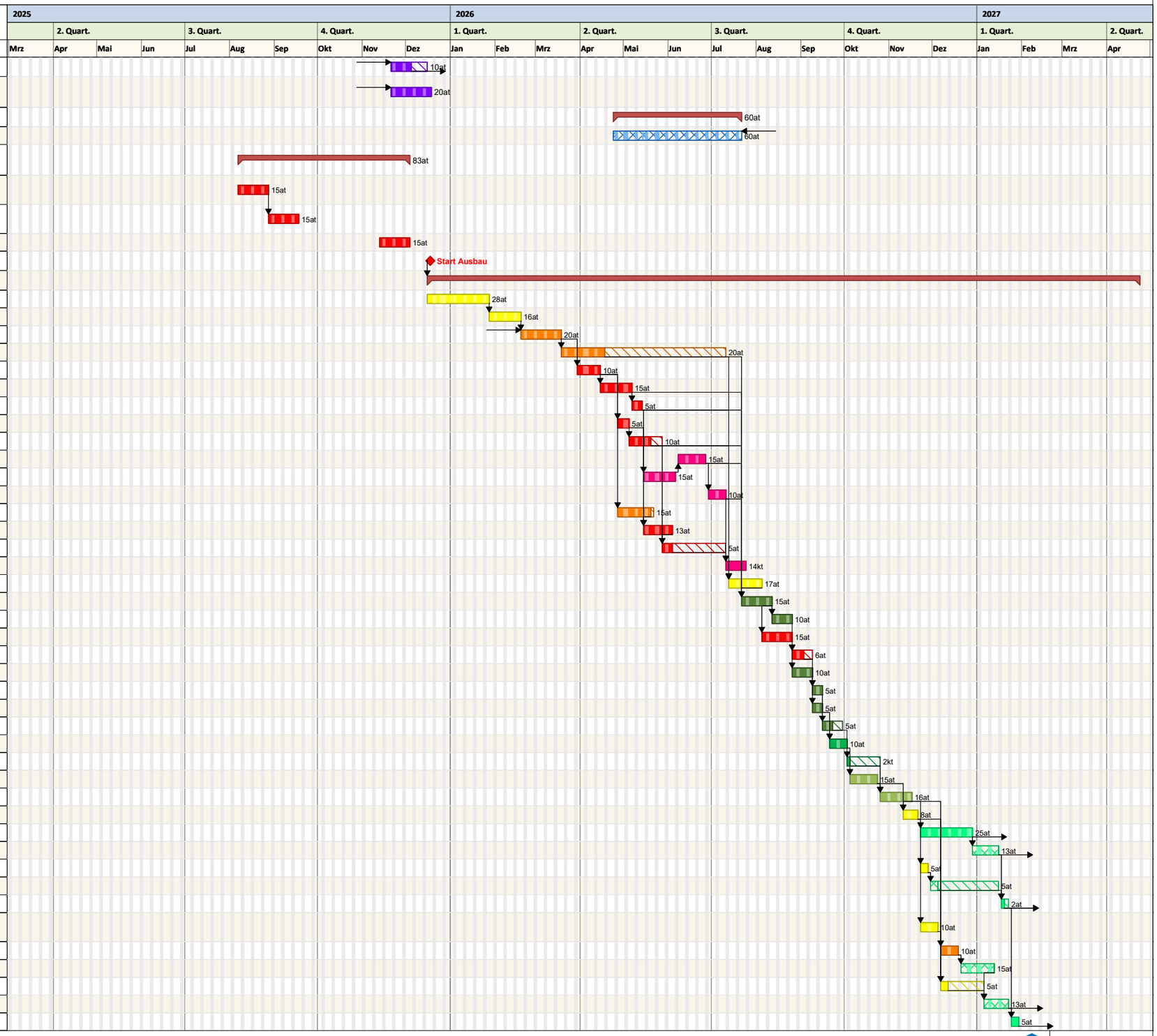

Projektzeitrahmen von Fr, 28.02.25 bis Mo, 31.05.27
Kalender: Thüringen (eingebettet)
Druckdatum: 11.06.2025 07:22
Filter:

Feiertag
Infotag

HSP architekten ingenieure
Neundorfer Straße 2
Suhl
Tel. +49 3681 44880
Fax. +49 3381 448832
e-Mail: suhl@hsp-plan.de

erstellt mit pro-Plan 2025 (pro-Plan 2025) Serien Nr. PPL5-7489Y4E8BD4 Lizenz für HSP HOFMANN,SEIFERT,PARTNER_suhl

Bauzeitenplan

Schulcampus Hildburghausen Waldstraße 11, Neubau Grundschule Haus 1 +Haus 2 - Bauablaufplan Ausbau / Außenputz / Freianlagen Haus 1

Pos	Vorgang	Dauer	Start	Ende	Los
10.42	Unterhangdecken/Deckensegel EG	10at	Mo, 18.01.27	Fr, 29.01.27	09
10.43	Bodenbelag EG	17at	Mo, 01.02.27	Di, 23.02.27	13
10.44	Bodenbeschichtung UG	5at	Di, 16.12.25	Mo, 22.12.25	13
10.45	Malerarbeiten UG	4at	Mo, 01.02.27	Do, 04.02.27	15
10.46	Feininstallation Sanitär, Heizung EG	15at	Mo, 01.02.27	Fr, 19.02.27	19
10.47	Feininstallation Sanitär, Heizung UG	15at	Mo, 01.02.27	Fr, 19.02.27	19
10.48	Feininstallation Elektro EG inkl. Treppenlift	15at	Mi, 24.02.27	Di, 16.03.27	21
10.49	Feininstallation Elektro UG inkl. Hublift	15at	Mi, 24.02.27	Di, 16.03.27	21
10.50	Feininstallation Lüftung EG	15at	Mo, 15.02.27	Fr, 05.03.27	20
10.51	Feininstallation Lüftung UG	10at	Mo, 15.02.27	Fr, 26.02.27	20
10.52	Montage Treppengelände	2at	Mo, 01.02.27	Di, 02.02.27	12
10.53	Probebetrieb HLSE	21at	Mi, 24.03.27	Fr, 23.04.27	19,20,21
10.54	Feinreinigung	5at	Mi, 17.03.27	Di, 23.03.27	-
10.55	Beschilderung	5at	Mi, 24.03.27	Do, 01.04.27	28
10.56	Schließanlage	5at	Mi, 24.03.27	Do, 01.04.27	28
11	Möblierung durch AG	5at	Mi, 24.03.27	Do, 01.04.27	28
12	Behördliche Abnahmen	16at	Fr, 02.04.27	Fr, 23.04.27	-
13	Inbetriebnahme	1at	Mo, 26.04.27	Mo, 26.04.27	-
14	**AUßENANLAGE**	154at	Mi, 01.04.26	Mo, 09.11.26	

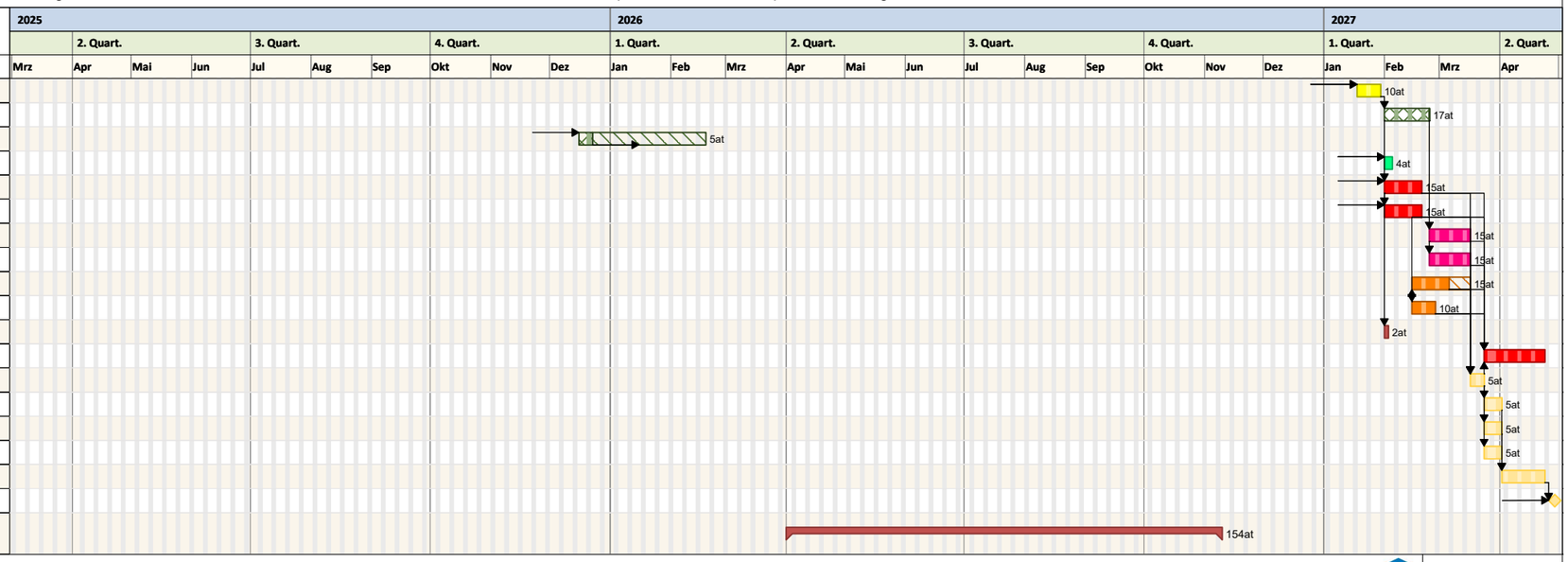

Projektzeitrahmen von Fr, 28.02.25 bis Mo, 31.05.27
Kalender: Thüringen (eingebettet)
Druckdatum: 11.06.2025 07:22
Filter:

Feiertag
Infotag

HSP architekten ingenieure
Neundorfer Straße 2
Suhl
Tel. +49 3681 44880
Fax. +49 3381 448832
e-Mail: suhl@hsp-plan.de

erstellt mit pro-Plan 2025 (pro-Plan 2025) Serien-Nr.: PN 25 - NBJPF6EBDA Lizenz für HSP KOPFMANN SCHEERTAGNER Suhl