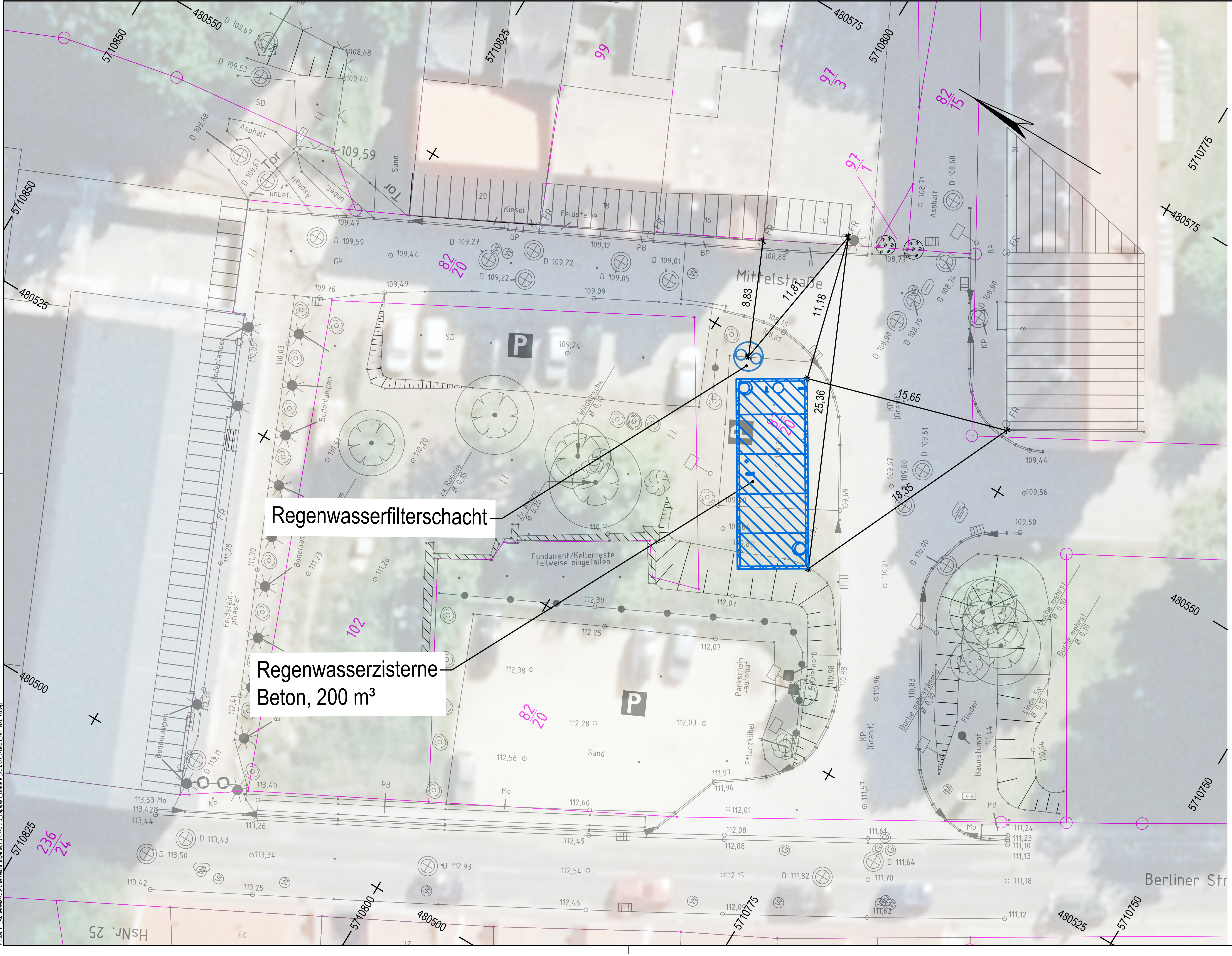


# Legende:

**Bestand:**

Flurstücksgrenze

35/1 Flurstücksnummer

**Planung:**

Bauwerke

Die Flurstücksgrenzen wurden digital aus der Flurkarte entnommen und dienen nur zu Übersichtszwecken!

## Zeichenerklärung - Topografie

| | | |
|---|---|---|
| Messpunkt (DGM geeignet) | 100,00 Messpunkt mit Höhenbeschriftung | Höhenfestpunkt |
| Messpunkt (DGM ungeeignet) | | Bohrpunkt |
| Verkehrsfläche (befestigt) | Straße Straßenbezeichnung | Befestigungswechsel |
| Verkehrsfläche (unbefestigt) | Weg Verkehrsfläche (allgemein) | Fahrbahnmarkierung |
| Hochbord mit Bordabsenkung | Tiefbord mit Bordabsenkung | Leitplanke |
| Asphalt B SD Splitt Sand unbef. BPf NP ZP BP Fl Rasengitter | Befestigungsarten (Material) | Asphalt Beton Schotterdecke Splitt Sand unbefestigt Betonpflaster Natursteinpflaster Ziegelpflaster Betonplatten Rasengitter |
| Verkehrszeichen | Ortstafel; Ortsdurchfahrts-/ Kilometerstein | Ampel, Blitzer, Warnbake, Poller |
| P H Parkplatz, Haltestelle | Eisenbahn (Schranke, Andreaskreuz Signal, Kilometerstein, Bake) | |
| Gebäude (oberirdisch) | Gebäude (unterirdisch) | Gebäude (offen) |
| Dachform | Bauwerk; Stützmauer | Treppe mit Richtungspfeil aufsteigend |
| Zaun mit Zaunsäule und Zaunpfosten | Mauer; Geländer | Palisaden; Pflanzkübel |
| Böschung (mit Ober- und Unterkante) | Nutzungsbegrenzung | Hecke |
| Laubbaum (mit Kronendurchmesser) | Nadelbaum (mit Kronendurchmesser) | Strauch / Gebüsch |
| Laubwald | Nadelwald | Mischwald |
| Zierfläche | Nutzfläche | Grünland |
| Struga Uferlinie mit Gewässerbezeichnung | DN 500 B Durchlass (mit Dimension und Material) | Fließrichtungspfeil |
| Wsp 100,00 (01.01.2013) Höhe Wasserspiegel (Datum) | Gewässerachse | 1111 Pegel mit Nummerierung |
| Schacht | Hausanschlussschacht | Schaltschrank |
| Entlüftung | Absperrschieberkappe | Merkzeichen |
| Straßeneinlauf | FR Fallrohr; Entwässerungsrinne | Wasserzähler-schacht; Ober-/ Unterflurhydrant |
| Straßenleuchte mit Freileitung | Freileitung Strom; Trafo | Freileitung Telefon; Funkmast |
| Stütze / Säule; Findling; Pflanzkübel | Parkbank; Fahnenmast | Holz-/ Stahlbetonmast Stahlgitter-/ Stahlrohrmast |

Hinweis:

- Quelle Hintergrundkarte: GeoSN, dl-de/by-2-0; ALKIS (Daten geändert)
- Die Darstellung der Liegenschaftsgrenzen dient nur zu Übersichtszwecken und ist zur Entnahme von Maßen nicht geeignet! Rechtliche Ansprüche können nicht abgeleitet werden.


Dr.-Ing. Ralf Rosenau
Öffentlich bestellter Vermessungsingenieur
Straße A Nr. 6
02977 Hoyerswerda
Telefon (0 35 71) 42 05 - 0
Telefax (0 35 71) 42 05 30
E-Mail info@vermessungsbuero-rosenau.de
Internet www.vermessungsbuero-rosenau.de


| Objekt: | | |
|---|---|---|
| Berliner Straße/Mittelstraße, Bad Muskau, Brauerei - Lage- und Höhenplan - | Landkreis | Görlitz |
| | Gemeinde | Stadt Bad Muskau |
| | Gemarkung | Bad Muskau Flur 10 |
| | Flurstück | 102 |

| Auftraggeber: | | | | |
|---|---|---|---|---|
| Stadt Bad Muskau Berliner Straße 47 02953 Bad Muskau | Lagesystem | ETRS89_UTM33 | Blatt - Nr. | 1 |
| | Höhensystem | DHHN2016 (GNSS) | Blattanzahl | 1 |
| | Datum | 06.02.2024 | Maßstab: 1 : 500 | |
| | Auftrags - Nr. | R2023-572 | | |
| | Bearbeiter / Telefon | Herr R. Rosenau / 42 05 16 | | |

Auftraggeber / Projekt / Programm:

BAD MUSKAU STADTVERWALTUNG

Anpassung urbaner Räume an den Klimawandel

Datum: __.__. 20__ Unterschrift Auftraggeber

Auftragnehmer:


Ingenieurbüro für Tiefbau, Wasserwirtschaft und Umweltfragen, Ostsachsen GmbH
IBOS
Kleine Konsulstraße 3-5; 02826 Görlitz; Tel. 0 35 81 / 47 37-0; Fax 0 35 81 / 47 37 12; E-mail: info@ibos-goerlitz.de


| Leistungsphase: EP/GP/AP | Maßnahme: „Die Fortschreibung der Landschaftsplanung des Fürsten Pückler-Muskau zur Vision eines klimaresilienten urbanen Grünsystems" - Phase 1, Teilprojekt 3 - | Unterlage-Nr./ Blatt-Nr.: 3.2.3 |
|---|---|---|
| Projekt-Nr.: 230460A | | Datum: 19.05.2025 |
| Bearbeitet: [signature] | | Koordinatenreferenzsystem: ETRS89/UTM33 |
| Gezeichnet: Ha./ Ga. | Unterlage: Lageplan - Absteckung | Höhensystem: DHHN2016 |
| Geprüft: [signature] | | Maßstab: 1:250 |
| | | Maßeinheit: m |
| Schutzvermerk DIN 34-1-D | Die Weitergabe sowie Vervielfältigung dieser Unterlage, Verwertung und Mitteilung des Inhaltes sind nicht gestattet, soweit nicht ausdrücklich zugestanden. IBOS GmbH | Format: nr.51 (710x297), A=0.21m² |

nur zur Information und Kalkulation