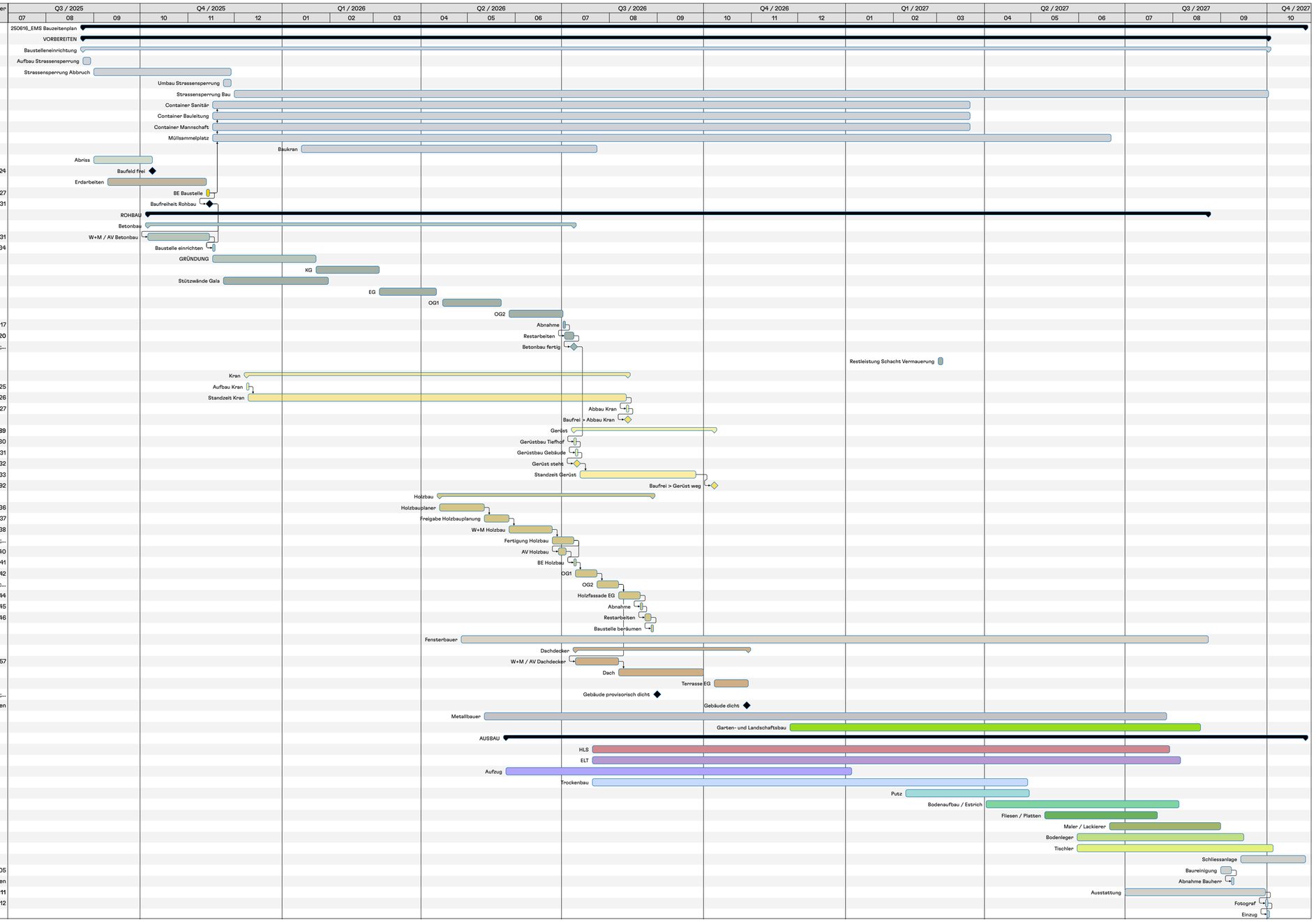#	Titel	Geplante Dauer	Erwarteter Start	Erwartetes Ende	Vorgänger	Nachfolger
0	250616_EMS Bauzeitenplan	2,25 Jahre ?	25.08.25	25.10.27		
1	VORBEREITEN	2,19 Jahre	25.08.25	01.10.27		
2	Baustelleneinrichtung	2,19 Jahre	25.08.25	01.10.27		
3	Aufbau Strassensperrung	1 Woche	25.08.25	29.08.25		
4	Strassensperrung Abbruch	3,2 Monate	01.09.25	28.11.2025		
5	Umbau Strassensperrung	1 Woche	24.11.2025	28.11.2025		
6	Strassensperrung Bau	1,9 Jahre	01.12.2025	01.10.2027		
7	Container Sanitär	1,36 Jahre	17.11.2025	22.03.27	26	
8	Container Bauleitung	1,36 Jahre	17.11.2025	22.03.27	26	
9	Container Mannschaft	1,36 Jahre	17.11.2025	22.03.27	26	
10	Müllsammelplatz	1,63 Jahre	17.11.2025	21.06.27	26	
11	Baukran	6,62 Monate	13.01.26	23.07.26		
12	Abriss	1,35 Monate	01.09.25	08.10.25		
19	Baufeld frei		08.10.25	08.10.25	18	22ES-4 Wochen; 24
20	Erdarbeiten	2,25 Monate	10.09.25	12.11.2025		
26	BE Baustelle	2 Tage	13.11.2025	14.11.2025	25	7; 8; 9; 10; 27
27	Baufreiheit Rohbau		14.11.2025	14.11.2025	26	30ES-6 Wochen; 31
28	ROHBAU	1,95 Jahre ?	06.10.25	23.08.27		
29	Betonbau	9,15 Monate	06.10.25	08.07.26		
30	W+M / AV Betonbau	1,5 Monate	06.10.25	14.11.2025	27ES-6 Wochen	31
31	Baustelle einrichten	1 Tag	17.11.2025	17.11.2025	27; 30	34
32	GRÜNDUNG	1,95 Monate	17.11.2025	22.01.26		
52	KG	1,45 Monate	23.01.26	04.03.26		
65	Stützwände Gala	2 Monate	24.11.2025	30.01.26		
79	EG	1,25 Monate	05.03.26	10.04.26		
92	OG1	1,3 Monate	15.04.26	22.05.26		
104	OG2	1,25 Monate	28.05.26	01.07.26		
116	Abnahme	1 Tag	02.07.26	02.07.26	110	117
117	Restarbeiten	4 Tage	03.07.26	08.07.26	116	120
120	Betonbau fertig		08.07.26	08.07.26	117	129ES+0 Wochen;...
121	Restleistung Schacht Vermauerung	3 Tage	02.03.27	04.03.27		
123	Kran	8,1 Monate	09.12.25	12.08.26		
124	Aufbau Kran	1 Tag	09.12.25	09.12.25	39ES+10 Tage	125
125	Standzeit Kran	8 Monate	10.12.2025	11.08.26	124	126
126	Abbau Kran	1 Tag	12.08.26	12.08.26	125	127
127	Baufrei > Abbau Kran		12.08.26	12.08.26	126	
128	Gerüst	3,25 Monate	09.07.26	07.10.26	118	189
129	Gerüstbau Tiefhof	1 Tag	09.07.26	09.07.26	120ES+0 Woch...	130
130	Gerüstbau Gebäude	1 Tag	10.07.26	10.07.26	129	131
131	Gerüst steht		10.07.26	10.07.26	130	132
132	Standzeit Gerüst	2,75 Monate	13.07.2026	25.09.26	131	133
133	Baufrei > Gerüst weg		07.10.2026	07.10.2026	132; 168ES+1 W...	192
134	Holzbau	4,85 Monate	13.04.26	28.08.26		
135	Holzbauplaner	1 Monat	13.04.26	11.05.26		136
136	Freigabe Holzbauplanung	2 Wochen	12.05.26	27.05.26	135	137
137	W+M Holzbau	1 Monat	28.05.26	24.06.26	136	138
138	Fertigung Holzbau	2 Wochen	25.06.26	08.07.26	137	139ES-3 Wochen;...
139	AV Holzbau	1 Woche	29.06.26	03.07.26	138ES-3 Wochen	140
140	BE Holzbau	1 Tag	09.07.26	09.07.26	138; 139	141
141	OG1	2 Wochen	10.07.26	23.07.26	140	142
142	OG2	2 Wochen	24.07.26	06.08.26	141	143; 156ES-4 Woc...
143	Holzfassade EG	2 Wochen	07.08.26	20.08.26	142	144
144	Abnahme	1 Tag	21.08.26	21.08.26	143	145
145	Restarbeiten	4 Tage	24.08.26	27.08.26	144	146
146	Baustelle beräumen	1 Tag	28.08.26	28.08.26	145	
147	Fensterbauer	1,39 Jahre	27.04.26	23.08.27		
155	Dachdecker	4 Monate	10.07.26	29.10.26		
156	W+M / AV Dachdecker	1 Monat	10.07.26	06.08.26	142ES-4 Wochen	157
157	Dach	1,95 Monate	07.08.26	30.09.26	156	
169	Terrasse EG	3,2 Wochen	08.10.26	29.10.26	168ES+1 Woche	
177	Gebäude provisorisch dicht		31.08.26	31.08.26	163	199ES-6 Wochen;...
178	Gebäude dicht		28.10.26	28.10.26	175	189ES+4 Wochen
179	Metallbauer	1,27 Jahre ?	12.05.26	27.07.2027		
188	Garten- und Landschaftsbau	9,05 Monate	26.11.26	18.08.27		
197	AUSBAU	1,5 Jahre ?	26.05.26	25.10.27		
198	HLS	1,08 Jahre	21.07.26	29.07.27		
215	ELT	1,1 Jahre	21.07.26	05.08.27		
225	Aufzug	7,55 Monate ?	26.05.26	04.01.27		
230	Trockenbau	9,65 Monate	21.07.26	28.04.27		
243	Putz	2,9 Monate	09.02.27	29.04.27		
251	Bodenaufbau / Estrich	4,45 Monate	02.04.27	04.08.27		
263	Fliesen / Platten	2,65 Monate	10.05.27	21.07.27		
274	Maler / Lackierer	2,6 Monate	21.06.27	31.08.27		
284	Bodenleger	3,9 Monate	31.05.27	15.09.27		
296	Tischler	4,55 Monate	31.05.27	04.10.27		
303	Schliessanlage	1,5 Monate	14.09.27	25.10.2027	300	
304	Baureinigung	1 Woche	01.09.27	07.09.27	283	305
305	Abnahme Bauherr	1 Tag	08.09.27	08.09.27	304	307ES-10 Wochen
306	Ausstattung	3,25 Monate	01.07.27	29.09.27		311
311	Fotograf	1 Tag	30.09.27	30.09.27	306	312
312	Einzug	1 Tag	01.10.2027	01.10.2027	311