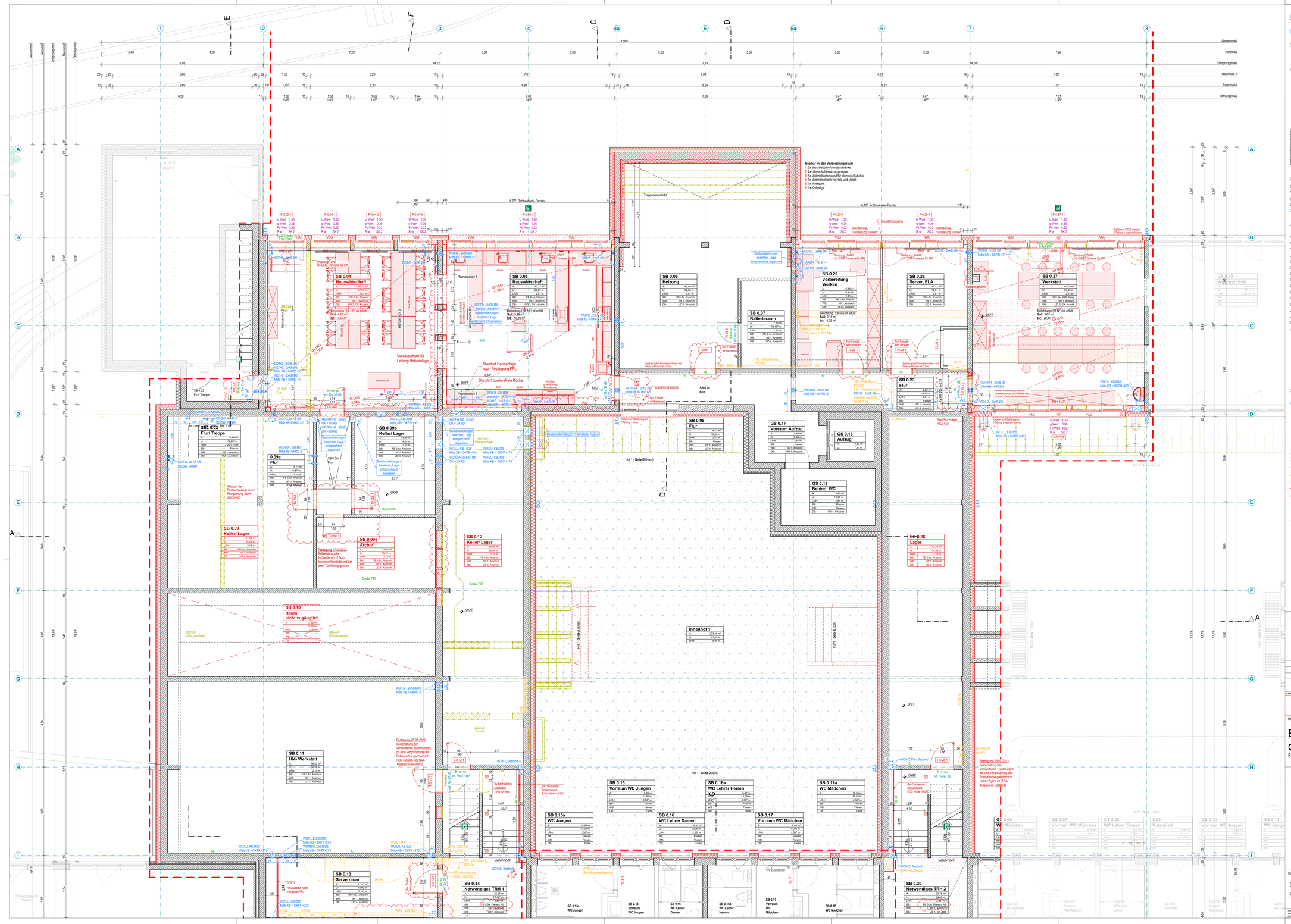

LEGENDE

A — Achse

SC-AA — Schnitt

SB 1.09 — Raumnummer: Gebäudeteil Ebene.Raum-Nr.

Höhenkoten:
- UK RD = + 8,58 m — Unterkante Rohdecke
- OK FFB = + 5,47 m — Oberkante Fertigfußboden
- OK RB = + 5,33 m — Oberkante Rohboden

SB 1.09
FUR Computer
A: 18,07 m²
U: 17,35 m
H (RD): 3,11 m
BB: FB02
DB: Q3

Raumstempel:
- **Raummummer**
- **Raumbezeichnung**
- Fläche geplant
- Umfang
- Höhe von OKFF bis UKRD
- Bodenbelag Bautel-Nr.
- Deckenbelag

UK RD -0,37 / UK RD -0,57 — Versprung Bauteil
- UK RD Rohdecke
- OK RB Rohboden
- UK UD Unterdecke

T-1.09-01 / T-2.01-02 — Türnummer: Tür.Ebene.RaumNr - lfd.TürNr.

T-1.09-01 — Türen
- Türnummer
- Türbreite/ Türhöhe (Rohbau, gemessen von OK FFB)

F-1.13-01 — Fenster
- Außenfenster-Fensertypnummer
- Brüstungshöhe (Rohbau, gemessen von OK FFB) (Ausbau, gemessen von OK FFB)
- Fensterbreite/ Fensterhöhe (Rohbau)

Legende Durchbrüche

KB	Kernbohrung	HZ	Heizung
WD	Wanddurchbruch	LU	Lufttechnik
DD	Deckendurchbruch	K	Kühltechnik
BD	Bodendurchbruch	TW	Trinkwasser
MSR	Steuerungs- und Regellungstechnik	SW	Schmutzwasser
		E	Elektro

Heizung, Lüftung, Sanitär (HLS) - Anlagen
Elektro (E / ELT) - Anlagen

Weitere Abkürzungen

UK	Unterkante	UZD	Unterzugsdurchbruch
OK	Oberkante	BE	Bodeneinlauf
VK	Vorderkante	BK	Bodenkanal
AK	Auserkante	F	Fernmeldeinstallat.
IK	Innenkante	RWA	Rauch-+Wärmeabzug
HK	Hinterkante	NV	Nadelvlies
FF	Fertigfussboden	WFL	Wandfliese
RD	Rohdecke	BFL	Bodenfliese
RB	Rohboden	BWST	Betonwerkstein
BP	Bodenplatte	LIN	Linoleum
UZ	Unterzug	PAK	Parkettboden
BrH	Brüstungshöhe		
AS	Ankerschiene		
AP	Ankerplatte		
UD	Unterdecke		
ASP	Aussparung		

Brandschutz

- fb — feuerbeständig (Feuerwiderstandsdauer 90 Min.)
- hfh — hochfeuerhemmend (Feuerwiderstandsdauer 60 Min.)
- fh — feuerhemmend (Feuerwiderstandsdauer 30 Min.)
- ds — dichtschließende Tür
- ds+sa — dicht- und selbstschließende Tür
- rd+ss — rauchdichte u. selbstschließende Tür
- BW — Brandwand (nbr, fb, wmB)
- BA BW — Bauart Brandwand
- nbr — nichtbrennbar
- wmB — widerstandsfähig gegen mechan. (Stoß-)Beanspruchung
- Verglasung fb
- RWA
- RWA Bedienstelle
- Löschwasser Entnahme
- Löschwasser Einpeisung
- Anleiterstelle
- RA — Notausgangrichtung
- Rettungsweg
- Notausstieg

Schallschutz

R'w — erforderlicher Schalldämmwert im eingebauten Zustand
- + 5 dB Vorhaltemaß bei Türen
- + 2 dB Vorhaltemaß bei Fenstern

Legende

- Mauerwerk
- Stahlbeton
- Trockenbauwand
- Abbruch
- Neubau
- Achsen
- Bereichsgrenze
- Höhenkote

Legende Boden- u. Deckenbeläge

- FB 0.4a | **Linoleum**
- FB 0.4b | **Linoleum**
- FB 0.4c | **Anstrich**
- FB 0.4d | **Fliesenbelag**
- FB 1.1 | **Linoleum**
- FB 1.2 | **Linoleum R10**
- FB 1.3 | **Fliesenbelag**
- FB 1.4 | **Fliesen/ Feinsteinzeug**
- FB 1.5 | **Textilbelag**
- FB 1.6 -1.8 | **Linoleum**

Beräumung, Demontage und Entsorgung von Mobiliar, wie Tische, Stühle und Schultafeln erfolgt durch den Nutzer!

N

ALLE MASZE UND ANGABEN SIND VOR ORT VERANTWORTLICH ZU PRÜFEN: UNSTIMMIGKEITEN SIND DER BAULEITUNG SOFORT ZU MELDEN:

DIESER PLAN GILT NUR IN VERBINDUNG MIT DEN ZUGEHÖRIGEN PLÄNEN DER FACHINGENIEURE:

ANGABEN ÜBER TÜRHÖHEN UND BRÜSTUNGSHÖHEN BEZIEHEN SICH AUF OKFF:

Index	Datum	Art der Änderung	Kürzel

OKFF EG = +/- 0,00 = 59,17 m NHN

Bauvorhaben

Energetische Sanierung und Erweiterung der Sekundarschule Zielitz

Friedensring 1, 39326 Zielitz

Bauherren

Gemeinde Zielitz vertr. d. Verbandsgemeinde Elbe-Heide

Magdeburger Str. 40
39326 Roglez

Tel: 039208 / 274-0 | bauamt@elbe-heide.de
Fax: 039208 / 274-32 | www.elbe-heide.de

Architekten

Planungszeichnung	Planungsdaten		Status	
Grundriss Ebene A, Teil Nord, Ausbau	Phase	LP5	Format	1.025 x 755mm
	Aufgestellt/ Bearbeiter		Datum	
	Geprüft		Projekt-Nr.	
	Maßstab	1:50	Plan-Nr.	

Dieses Projekt mit/oder Anlagen darf ohne unsere Genehmigung weder vervielfältigt noch gprüt oder telweise anderweitig verwendet oder dritten zugänglich gemacht werden, es gilt ausdrücklich das UWG in der derzeitigen Fassung, alle Urheberrechte bleiben vorbehalten.