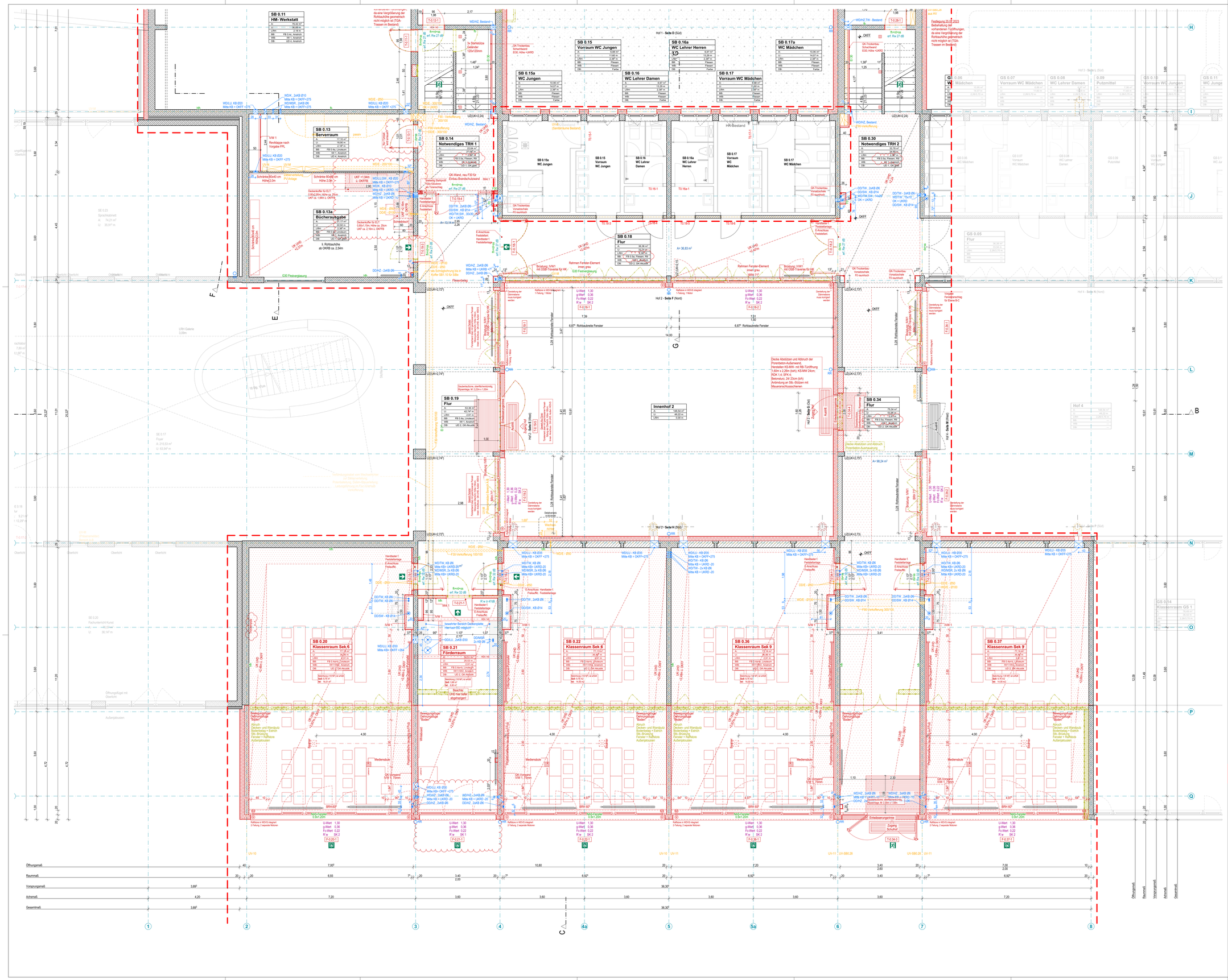

LEGENDE

A	Achse
SC-AA	Schnitt
SB 1.09	Raumnummer: Gebäudeteil Ebene.Raum-Nr.
UK RD = + 8,58 m OK FFB = + 5,47 m OK RB = + 5,33 m	Höhenkoten: Unterkante Rohdecke Oberkante Fertigfußboden Oberkante Rohboden

UK RD -0,37 UK RD -0,57	Versprung Bauteil UK RD Rohdecke OK RB Rohboden UK UD Unterdecke
T-1.09-01 T-2.01-02	Türnummer Tür.Ebene.RaumNr - lfd.TürNr.

Türen
Türnummer
Türbreite/ Türhöhe (Rohbau, gemessen von OK FFB)

Raumstempel:

SB 1.09	
FUR Computer	
A:	18,07 m²
U:	17,35 m
H (RD):	3,11 m
BB:	FB02
DB:	Q3

Raumnummer
Raumbezeichnung
Fläche geplant
Umfang
Höhe von OKFF bis UKRD
Bodenbelag Bautel-Nr.
Deckenbelag

Fenster
Außenfenster-Fensertypnummer
Brüstungshöhe (Rohbau, gemessen von OK FFB) (Ausbau, gemessen von OK FFB)
Fensterbreite/ Fensterhöhe (Rohbau)

Legende Durchbrüche

KB	Kernbohrung	HZ	Heizung
WD	Wanddurchbruch	LU	Lufttechnik
DD	Deckendurchbruch	K	Kühltechnik
BD	Bodendurchbruch	TW	Trinkwasser
MSR	Steuerungs- und Regellungstechnik	SW	Schmutzwasser
		E	Elektro

Heizung, Lüftung, Sanitär (HLS) - Anlagen
Elektro (E / ELT) - Anlagen

Weitere Abkürzungen

UK	Unterkante	UZD	Unterzugsdurchbruch
OK	Oberkante	BE	Bodeneinlauf
VK	Vorderkante	BK	Bodenkanal
AK	Aussenkante	F	Fernmeldeinstallat.
IK	Innenkante	RWA	Rauch-+Wärmeabzug
HK	Hinterkante	NV	Nadelvlies
FF	Fertigfussboden	WFL	Wandfliese
RD	Rohdecke	BFL	Bodenfliese
RB	Rohboden	BWST	Betonwerkstein
BP	Bodenplatte	LIN	Linoleum
UZ	Unterzug	PAK	Parkettboden
BrH	Brüstungshöhe		
AS	Ankerschiene		
AP	Ankerplatte		
UD	Unterdecke		
ASP	Aussparung		

Brandschutz

fb	feuerbeständig (Feuerwiderstandsdauer 90 Min.)
hfh	hochfeuerhemmend (Feuerwiderstandsdauer 60 Min.)
fh	feuerhemmend (Feuerwiderstandsdauer 30 Min.)
ds	dichtschließende Tür
ds+sa	dicht- und selbstschließende Tür
rd+ss	rauchdichte u. selbstschließende Tür
BW	Brandwand (nbr, fb, wmB)
BA BW	Bauart Brandwand
nbr	nicht brennbar
wmB	widerstandsfähig gegen mechan. (Stoß-)Beanspruchung
	Verglasung fb
	RWA
	RWA Bedienstelle
	Löschwasser Entnahme
	Löschwasser Einpeisung
	Anleiterstelle
	RA

Schallschutz

R'w erforderlicher Schalldämmwert im eingebauten Zustand
+ 5 dB Vorhaltemaß bei Türen
+ 2 dB Vorhaltemaß bei Fenstern

Legende

	Mauerwerk
	Stahlbeton
	Trockenbauwand
	Abbruch
	Neubau
	Achsen
	Bereichsgrenze
	Höhenkote

Legende Abkürzungen

OK	Oberkante
UK	Unterkante
FF	Fertigfußboden
RD	Rohdecke
UZ	Unterzug
LRH	lichte Raumhöhe
BRH	Brüstungshöhe
BB	Bodenbelag/Deckenbelag
DB	Deckenbekleidung/ Dachbekleidung
WD	Wanddurchbruch
DD	Deckendurchbruch
WS	Wandschlitz
KB	Kernbohrung
S	Sanitär
ELT	Elektro

Legende Boden- u. Deckenbeläge

FB 0.4a	**Linoleum**
FB 0.4b	**Linoleum**
FB 0.4c	**Anstrich**
FB 0.4d	**Fliesenbelag**
FB 1.1	**Linoleum**
FB 1.2	**Linoleum R10**
FB 1.3	**Fliesenbelag**
FB 1.4	**Fliesen/ Feinsteinzeug**
FB 1.5	**Textilbelag**
FB 1.6 -1.8	**Linoleum**

Legende Brandschutzsymbole

	Notausgangrichtung
	Rettungsweg
	Notausstieg

Beräumung, Demontage und Entsorgung von Mobiliar, wie Tische, Stühle und Schultafeln erfolgt durch den Nutzer!

N

ALLE MASZE UND ANGABEN SIND VOR ORT VERANTWORTLICH ZU PRÜFEN:
UNSTIMMIGKEITEN SIND DER BAULEITUNG SOFORT ZU MELDEN:

DIESER PLAN GILT NUR IN VERBINDUNG MIT DEN ZUGEHÖRIGEN PLÄNEN DER FACHINGENIEURE:

ANGABEN ÜBER TÜRRÖHEN UND BRÜSTUNGSHÖHEN BEZIEHEN SICH AUF OKFF:

Index	Datum	Art der Änderung	Grez

OKFF EG = +/- 0,00 = 59,17 m NHN

Bauvorhaben

Energetische Sanierung und Erweiterung der Sekundarschule Zielitz

Friedensring 1, 39326 Zielitz

Bauherren

Gemeinde Zielitz vertr. d. Verbandsgemeinde Elbe-Heide

Magdeburger Str. 40
39326 Roßlau
Tel: 039208 / 274-0
Fax: 039208 / 274-32
bauamt@elbe-heide.de
www.elbe-heide.de

Architekten

Planungszeichnung

Grundriss Ebene A, Teil Süd, Ausbau

Planungsdaten		Status	
Phase	LP5	Format	1.250 x 840mm
Aufgestellt/ Bearbeiter		Datum	
Geprüft		Projekt-Nr.	
Maßstab	1:50	Plan-Nr.	

Dieses Projekt wird erfolgen (auf ohne unseres Genehmigung wieder vervielfältigt noch gross oder teilweise anderweitig verwendet oder einem Dritten zugänglich gemacht werden, es ist ausschließlich Eigentum der LHVC in der derzeitigen Fassung. alle Urheberrechte bleiben vorbehalten