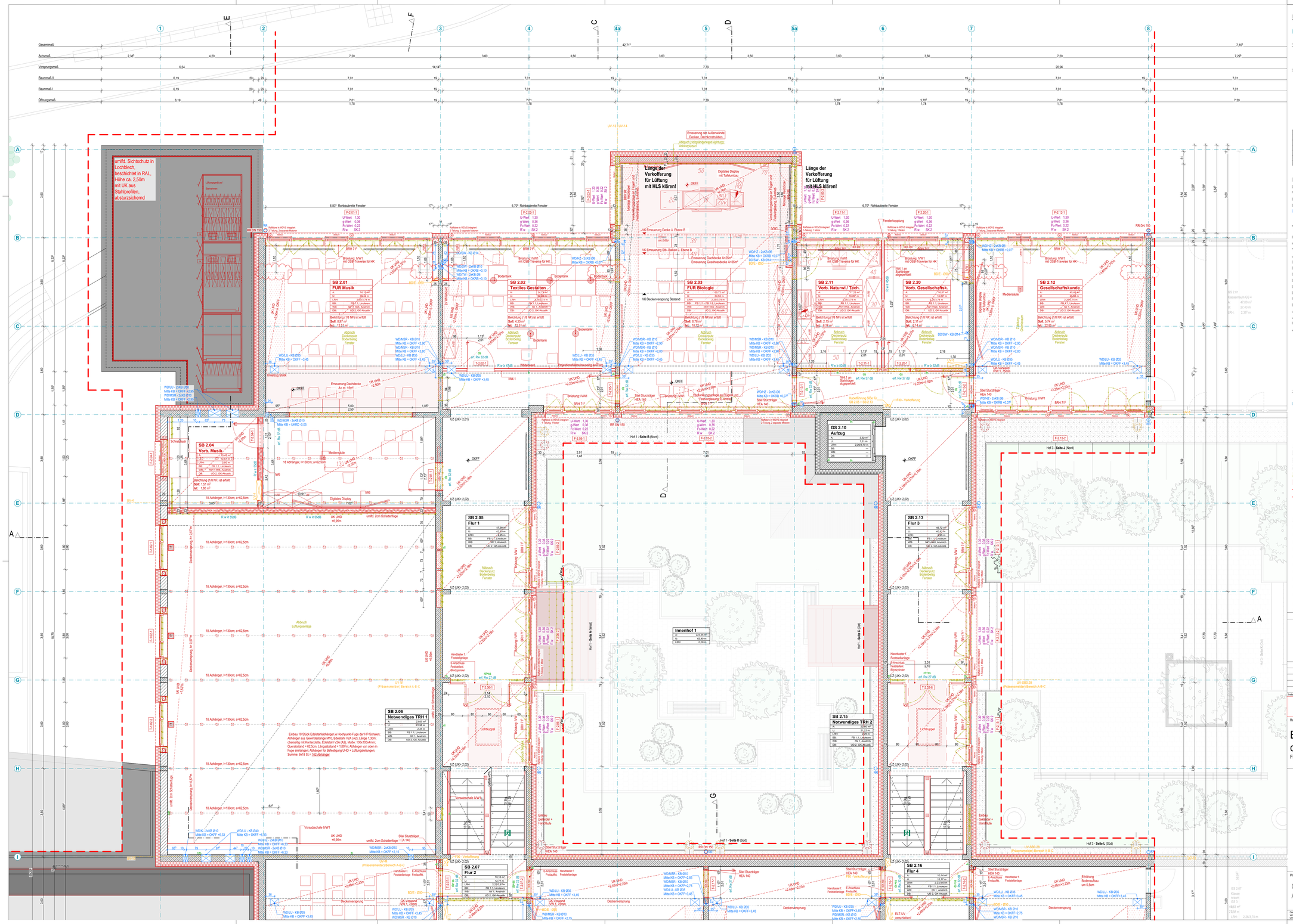

LEGENDE

A — Achse

SC-AA — Schnitt

SB 1.09 — Raumnummer: Gebäudeteil Ebene.Raum-Nr.

UK RD = = + 8,58 m — Unterkante Rohdecke
OK FFB = = + 5,47 m — Oberkante Fertigfußboden
OK RB = = + 5,33 m — Oberkante Rohboden

SB 1.09
FUR Computer
A: 18,07 m²
U: 17,35 m
H (RD): 3,11 m
BB: FB02
DB: Q3

Raumstempel:
Raumnummer
Raumbezeichnung
Fläche geplant
Umfang
Höhe von OKFF bis UKRD
Bodenbelag Bautel-Nr.
Deckenbelag

UK RD -0,37 / UK RD -0,57 — Versprung Bauteil
UK RD Rohdecke
OK RB Rohboden
UK UD Unterdecke

T-1.09-01 / T-2.01-02 — Türnummer
Tür.Ebene.RaumNr - lfd.TürNr.

T-1.09-01 — Türen
Türnummer
Türbreite/ Türhöhe (Rohbau, gemessen von OK FFB)

F-1.13-01 — Fenster
Außenfenster-Fenstertypnummer
Brüstungshöhe (Rohbau, gemessen von OK FFB)
(Ausbau, gemessen von OK FFB)
Fensterbreite/ Fensterhöhe (Rohbau)

Legende Durchbrüche

KB	Kernbohrung	HZ	Heizung
WD	Wanddurchbruch	LU	Lufttechnik
DD	Deckendurchbruch	K	Kühltechnik
BD	Bodendurchbruch	TW	Trinkwasser
MSR	Steuerungs- und Regellungstechnik	SW	Schmutzwasser
		E	Elektro

Heizung, Lüftung, Sanitär (HLS) - Anlagen
Elektro (E / ELT) - Anlagen

Weitere Abkürzungen

UK	Unterkante	UZD	Unterzugsdurchbruch
OK	Oberkante	BE	Bodeneinlauf
VK	Vorderkante	BK	Bodenkanal
AK	Aussenkante	F	Fernmeldeinstallat.
IK	Innenkante	RWA	Rauch-+Wärmeabzug
HK	Hinterkante	NV	Nadelvlies
FF	Fertigfussboden	WFL	Wandfliese
RD	Rohdecke	BFL	Bodenfliese
RB	Rohboden	BWST	Betonwerkstein
BP	Bodenplatte	LIN	Linoleum
UZ	Unterzug	PAK	Parkettboden
BHH	Brüstungshöhe		
AS	Ankerschiene		
AP	Ankerplatte		
UD	Unterdecke		
ASP	Aussparung		

Brandschutz

fb	feuerbeständig (Feuerwiderstandsdauer 90 Min.)
hfh	hochfeuerhemmend (Feuerwiderstandsdauer 60 Min.)
fh	feuerhemmend (Feuerwiderstandsdauer 30 Min.)
ds	dichtschließende Tür
ds+sa	dicht- und selbstschließende Tür
rd+ss	rauchdichte u. selbstschließende Tür
BW	Brandwand (nbr, fb, wmB)
BA BW	Bauart Brandwand
nbr	nicht brennbar
wmB	widerstandsfähig gegen mechan. (Stoß-)Beanspruchung
	Verglasung fb
	RWA
	RWA Bedienstelle
	Löschwasser Entnahme
	Löschwasser Einpeisung
	Anleiterstelle
	RA
	Notausgangrichtung
	Rettungsweg
	Notausstieg

Schallschutz

R'w — erforderlicher Schalldämmwert im eingebauten Zustand
+ 5 dB Vorhaltemaß bei Türen
+ 2 dB Vorhaltemaß bei Fenstern

Legende

- Mauerwerk
- Stahlbeton
- Trockenbauwand
- Abbruch
- Neubau
- Achsen
- Bereichsgrenze
- Höhenkote

Legende Boden- u. Deckenbeläge

FB 0.4a | **Linoleum**
FB 0.4b | **Linoleum**
FB 0.4c | **Anstrich**
FB 0.4d | **Fliesenbelag**
FB 1.1 | **Linoleum**
FB 1.2 | **Linoleum R10**
FB 1.3 | **Fliesenbelag**
FB 1.4 | **Fliesen/ Feinsteinzeug**
FB 1.5 | **Textilbelag**
FB 1.6 -1.8 | **Linoleum**

Beräumung, Demontage und Entsorgung von Mobiliar, wie Tische, Stühle und Schultafeln erfolgt durch den Nutzer!

N

ALLE MASZE UND ANGABEN SIND VOR ORT VERANTWORTLICH ZU PRÜFEN:
UNSTIMMIGKEITEN SIND DER BAULEITUNG SOFORT ZU MELDEN:

DIESER PLAN GILT NUR IN VERBINDUNG MIT DEN ZUGEHÖRIGEN PLÄNEN DER FACHINGENIEURE:

ANGABEN ÜBER TÜRHÖHEN UND BRÜSTUNGSHÖHEN BEZIEHEN SICH AUF OKFF:

Index	Datum	Art der Änderung	Kürzel

OKFF EG = +/- 0,00 = 59,17 m NHN

Bauvorhaben

Energetische Sanierung und Erweiterung der Sekundarschule Zielitz

Friedensring 1, 39326 Zielitz

Bauherren

Gemeinde Zielitz vertr. d. Verbandsgemeinde Elbe-Heide

Magdeburger Str. 40
39326 Roßlau

Tel: 039208 / 2740-0
Fax: 039208 / 2740-22

bauamt@elbe-heide.de
www.elbe-heide.de

Architekten

Planungszeichnung

Grundriss Ebene C, Teil Nord, Ausbau

Planungsdaten			Status	
Phase	LP5		Format	1.025 x 755mm
Aufgestellt/ Bearbeiter			Datum	
Geprüft			Projekt-Nr.	
Maßstab	1:50		Plan-Nr.	

Dieses Projekt nebst Anlagen darf ohne unsere Genehmigung weder vervielfältigt noch gar/ oder teilweise anderweitig verwendet oder dritten zugänglich gemacht werden; es gilt ausdrücklich das UrhG in der derzeitigen Fassung, alle Urheberrechte bleiben vorbehalten.