

Ansicht Nord

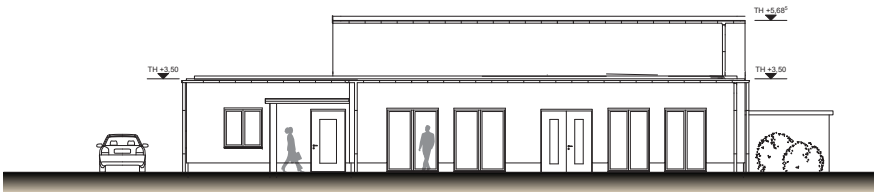

Ansicht Süd

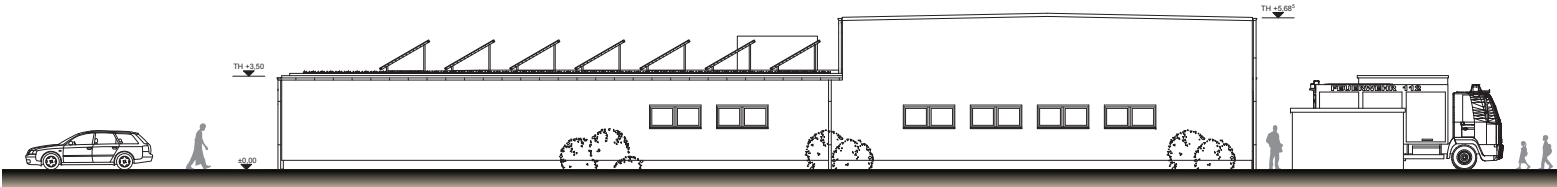

Ansicht Ost

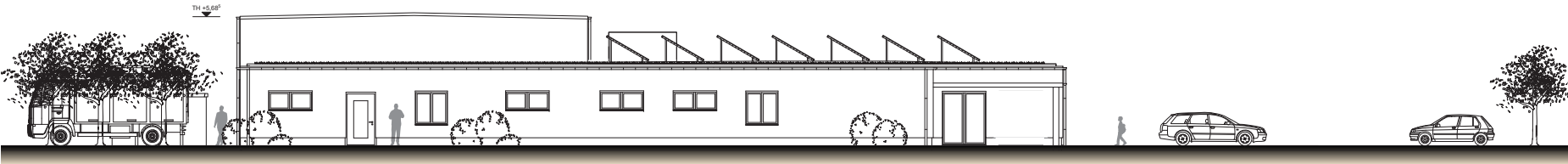

Ansicht West

Alle Maße sind von der auszuführenden Firma verantwortlich vor Baubeginn zu überprüfen. Herstellerspezifische Maße sind zu überprüfen und gegebenenfalls anzupassen. Die Zeichnungen gelten nur in Verbindung mit der Statik!

Unstimmigkeiten sind mit der Bauleitung abzuklären.

Die Angaben der Brüstungshöhen beziehen sich auf den Fertigfußboden! Die Fensterhöhen sind einschl. Rolläden. Öffnungsmaße sind Rollaufbauöffnungen. Alle Flächen sind Grundflächen auf der Basis von Rohbaumaßen, ohne Putzabzug. Außenmaße sind Fertigmaße!

Index		Datum	geändert von	Änderungsbeschreibung	Projektname		Bauwerks- index
					Bauantragsunterlage		
					Unterzeichnet Bauteil	Unterzeichnet Architekt	
Bauteil					Planänderung		
Verbandsgemeinde Westliche Börde Marktstraße 7 39397 Gröningen					Ansichten		
Glas					Projektnummer	2024-16	Werknummer
Neubau eines Feuerwehrhauses der Gemeinde Am Großen Bruch im OT Wulferstedt					entstellt am	2024-11-27	04
Neue Reihe , 39393 Wulferstedt					Bezeichnet	6-Mal	
Gemeinde Wulferstedt					Geprüft von	Medusa 1:100	Format A1
Gemeinde Wulferstedt					Plan		
Flur 7					Flurück	32/10	
Die Vervielfältigung oder Wiederverwendung dieser Zeichnung ganz oder teilweise ist ohne Genehmigung des Verfassers nicht gestattet.							