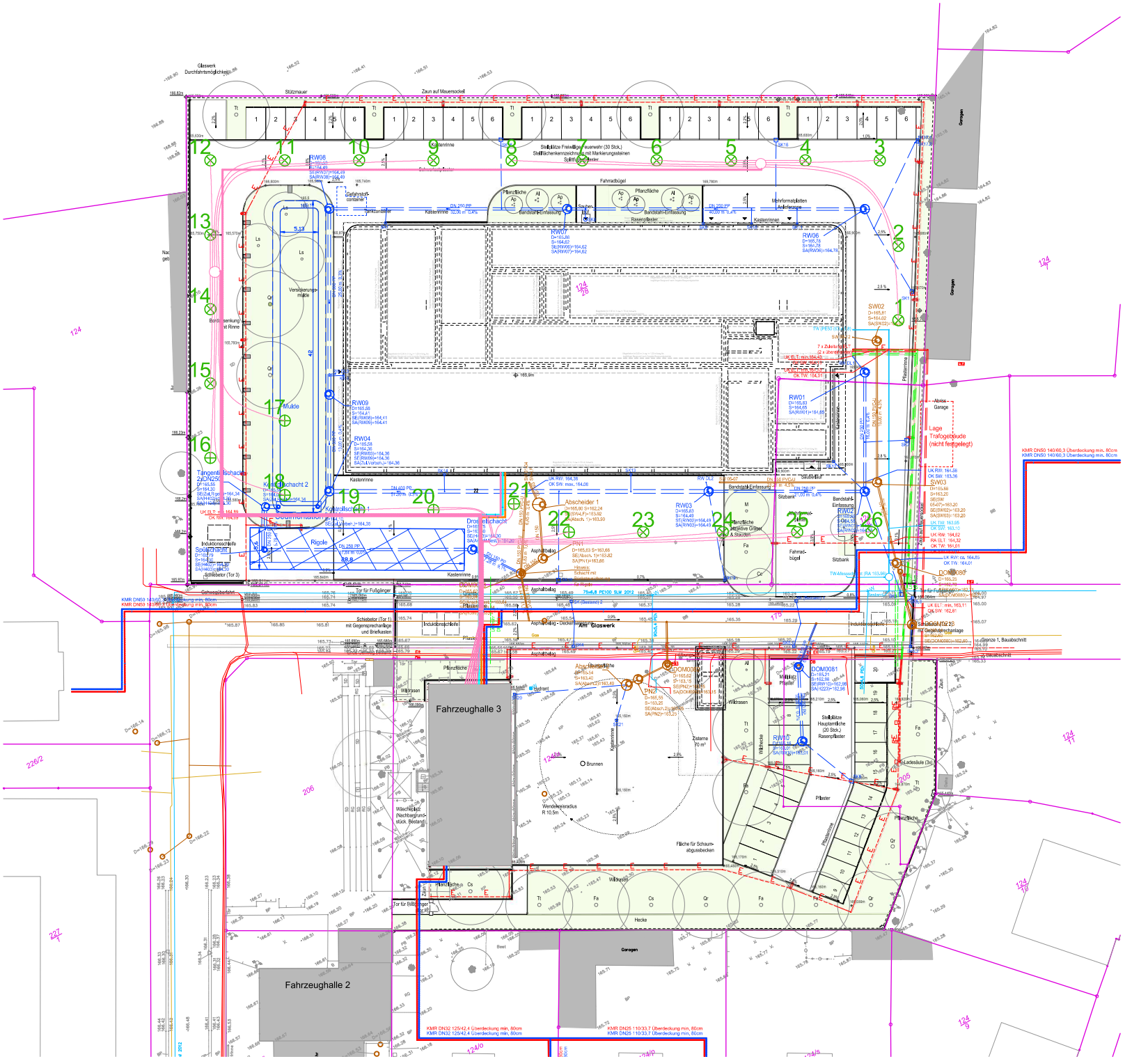

Legende

- Flurstücksgrenzen
- Bearbeitungsgrenze - Bauabschnitt 1
- Bearbeitungsgrenze - Bauabschnitt 2
- Mischwasser Bestand
- Trinkwasser Bestand
- Gas Bestand
- Elektroleitungen Bestand
- Regenwasser Planung
- Schmutzwasser Planung
- Trinkwasser Planung
- Elektroleitungen Planung
- Leerrohre Planung
- Nahwärme HT Vorlauf
- Nahwärme HT Rücklauf
- Nahwärme NT Vorlauf
- Nahwärme NT Rücklauf
- Sondenfeldverrohrung Hauptleitung
- Sondenleitung
- Kabelleerrohr DN200
- Sondenbohrung

Nur zur Information, nicht zur Ausführung freigegeben!

0 1 2 3 4 5 10 20 25 m
1 : 250

Alle Angaben und Maße sind am Bau zu prüfen!

Verweis Index

Änderungshinweis siehe Vermerk aktueller Index

Index	Änderung	gez. / bearb.	geprüft	Datum

BAUHERR:
Stadt Freital | Stadtbauamt
Dresdner Straße 56/58, 01705 Freital

PROJEKT-NR.: 3516016

NORMALHÖHEN-NULL: ±0.00 = +165.92 m ü.NHN

PLANUNGSPHASE:
Ausführungsplanung

OBJEKT:
Neubau Feuerwache Freital
"Am Glaswerk", Flurst. 124/28, Freital

DARSTELLUNG:
Koordinierter Leitungsplan

PLANVERFASSER: ARCHITEKT:

DATEINAME: siehe linker Planrand
DATUM: 02.07.2025
BEARBEITER*IN: EA/BCL
BLATTGRÖSSE: 0,841 / 0,594
MASSSTAB: 1:250
PLAN-NR.: 3516016-05-L-004