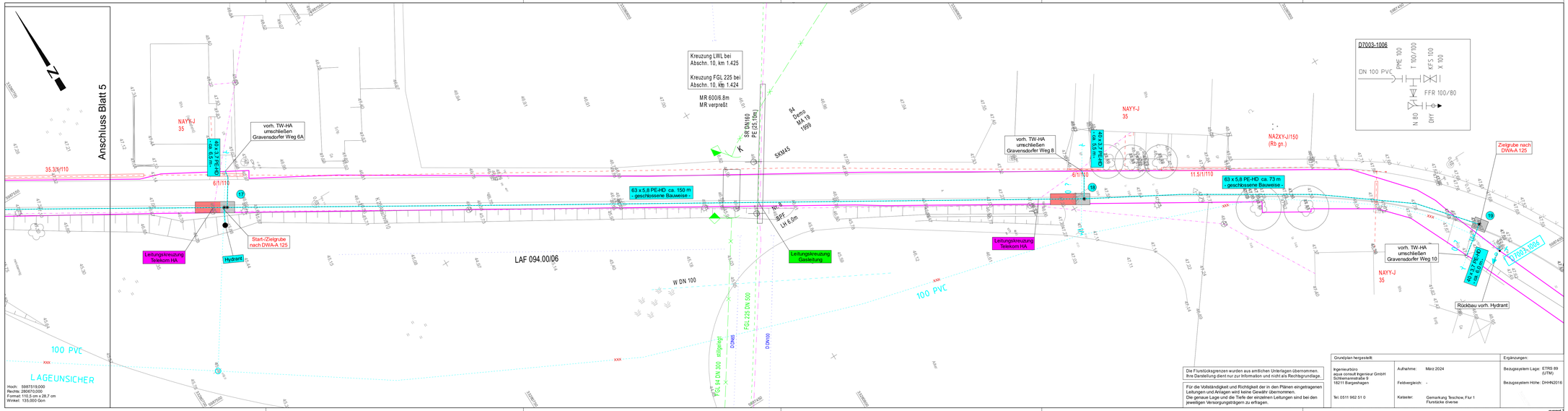

Die Flurstücksgrenzen wurden aus amtlichen Unterlagen übernommen. Ihre Darstellung dient nur zur Information und nicht als Rechtsgrundlage.

Für die Vollständigkeit und Richtigkeit der in den Plänen eingetragenen Leitungen und Anlagen wird keine Gewähr übernommen. Die genaue Lage und die Tiefe der einzelnen Leitungen sind bei den jeweiligen Versorgungsträgern zu erfragen.

Grundplan hergestellt:

Ingenieurbüro
aqua consult Ingenieur GmbH
Schlemannstraße 9
18211 Bargeshagen

Tel. 0511 962 51 0

Aufnahme: März 2024

Feldvergleich: -

Kataster: Gemarkung Teschow, Flur 1 Flurstücke diverse

Ergänzungen:

Bezugssystem Lage: ETRS 89 (UTM)

Bezugssystem Höhe: DHHN2016

Zeichenerklärung - Versorgungsleitungen

Bestand
- vorh. Trinkwasserleitung (ZVK)
- vorh. Abwasserdruckrohrleitung (ZVK)
- vorh. Schmutzwasserleitung (ZVK)
- vorh. Regenwasserleitung (ZVK)
- vorh. Energiekabel 0,4 kV (e.dis)
- vorh. Energiekabel 20 kV (e.dis)
- vorh. Fernmelde-Freileitung (Telekom)
- vorh. Fernmelde-Kabeltrasse erdv. (Telekom)
- vorh. LWL- Kabel (Ontras)
- vorh. Ferngasleitungleitung (Ontras)
- vorh. Ferngasleitungleitung (Ontras) stillgelegt

Planung
- gepl. Trinkwasserleitung mit Kniderpunktnummerierung und Kopflach
- Rückbau vorh. Trinkwasserleitung
- Start- und Zielgrube für geschlossene Bauweise
- Baumschutz

Hinweis:
Die Start- und Zielgruben sind in der Örtlichkeit anzupassen!

Bearbeiter:

VEAPLAN
VERKEHRSANLAGENPLANUNG
Charles-Darwin-Ring 4, 18059 Rostock
Tel.: (0381) 40 29 77 0 Fax: (0381) 40 29 77 20
e-mail: info@veaplan.de www.veaplan.de

	Datum	Name
bearbeitet	Mai 2024	gez. We
gezeichnet	Mai 2024	CARD/1
geprüft	gez. Klinckmann	

Nr.	Art der Änderung	Datum	Zeichen

- AUSFÜHRUNGSPLANUNG -

Auftraggeber:
Zweckverband KÜHLUNG
Kammerhof 4, 18209 Bad Doberan

Straße / Abschn.-Nr. / Station:
/

PROJIS-Nr.:

Unterlage / Blatt-Nr.: 5 / 6
Lageplan TWL

Maßstab: 1:250

Erneuerung Trinkwasserleitung
Teschow Landweg

aufgestellt:

Rostock ....., den .....

06/04/05 08:47:10 (08.04.2024)