Genehmigungsplanung 1. Geschoss Neubau

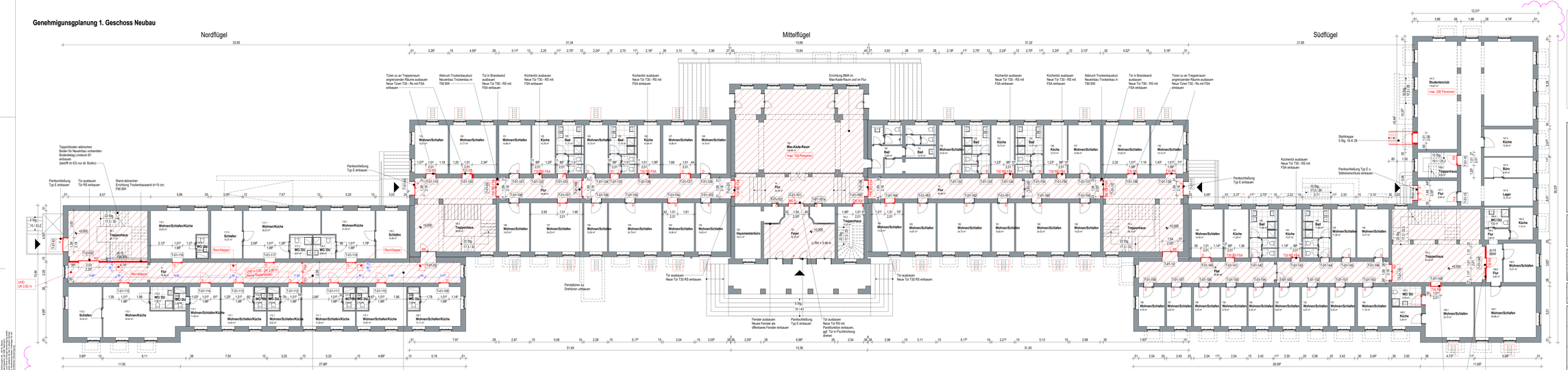

Legende

Phase, Bestand	RS Rauchschutztür
Phase, neu	D Dichtschließende Tür
Phase, Abbruch	S Selbstschließende Tür
± 0.00 Höhe OK Fertigfußboden (OKFF), Grundriss	DS Dicht- und selbstschließende Tür
T-00-001 Türnummer	FSA Feststellanlage
UHD Unterhangdecke	T30 feuerhemmende Tür
Eingangsgriff	T90 feuerbeständige Tür
Tür mit Anforderung an den Brandschutz	Erster Rettungsweg
arretierbare Stelle	Zweiter Rettungsweg
	BMA Überwachungseinrichtung automatischer Rauchmelder
	HA Handauslösetaster Brandmeldeanlage (Hauptalarm)
	RWA Handauslösetaster Rauch- und Wärmeabzugsanlage

Alle Maßangaben auf den Plänen sind vor Beginn der jeweiligen Arbeiten am Bau zu prüfen.
Bei Nichtübereinstimmung mit den tatsächlichen Gegebenheiten ist die Bauleitung unverzüglich zu informieren.
Die Pläne sind nur in Verbindung mit den Planungsunterlagen und/oder anderen Planungsbereichen und Planungsänderungen haben vorbehalten.
Für den Einbau von Bauteilen gelten, neben den allgemein anerkannten Regeln der Technik, die Einbau- und Montageanweisungen der Hersteller.
Diese Planungsunterlagen gelten nur in Verbindung mit den Ausführungszeichnungen der Fachplaner.

Index	Datum	Änderung	Verfasser
A	04.02.2025	Vorbeschreibung entsprechend Prüfbericht Brandschutz	P. Müller

Freigabe Fachplaner		Freigabe Einkauf/bauleitung		Freigabe Bauherr		Registratur-Nr. AG
Datum	Unterschrift	Datum	Unterschrift	Datum	Unterschrift	

Zur Ausführung dürfen nur vollständig freigegebene Pläne verwendet werden!

Bauherr (AG):
Studentenwerk Dresden
Anstalt des öffentlichen Rechts
Fritz-Löffler-Straße 18, 01069 Dresden

Vorhaben:
Studentenwohnheim
Gutzkowstraße 29-33
01069 Dresden

Planbezeichnung:
Genehmigungsplanung
Grundriss 1. Geschoss (EG)
Neubau

Entwurfsverfasser:
S&P Architekten
Dresden • Leipzig • Potsdam • Zwickau
S&P Sattmann Planungsgesellschaft für Bauwesen mbH Dresden
Anton-Graff-Straße 20-22, 01309 Dresden
Tel. +49 351/4174-0, Fax. +49 351/4174-20
dresden@sp-sattmann.com

Fachplaner:
S&P Ingenieure • Architekten
Dresden • Leipzig • Potsdam • Zwickau
S&P Sattmann Planungsgesellschaft für Bauwesen mbH Dresden
Anton-Graff-Straße 20-22, 01309 Dresden
Tel. +49 351/4174-0, Fax. +49 351/4174-20
dresden@sp-sattmann.com

Auftrag-Nr. AG:
Auftrag-Nr. Entwurfsverfasser:
Auftrag-Nr. Fachplaner:
Erstellt: Harwardt
Bearbeiter: Mueller
Projektleiter: Sonntag
AVA-Leistungsbereich: ARC LPH 4
Erstelldatum: 28.11.2023
Maßstab: 1:100
Blattgröße: 1730 x 420 mm
Format: A0
Index: A

Plan-Nr.: ARC_4_GUT_GR_01_002

Alle Rechte vorbehalten, insbesondere das Recht der Vervielfältigung und Verbreitung, sowie der Übersetzung. Kein Teil dieses Werkes darf in irgendeiner Form (durch Fotokopie, Mikrofilm oder andere Verfahren) ohne schriftliche Genehmigung reproduziert oder verbreitet werden. Auch die Speicherung in Datenverarbeitungsanlagen ist ohne Genehmigung untersagt. Die Weitergabe dieser Unterlagen an Dritte bedarf der ausdrücklichen Genehmigung.