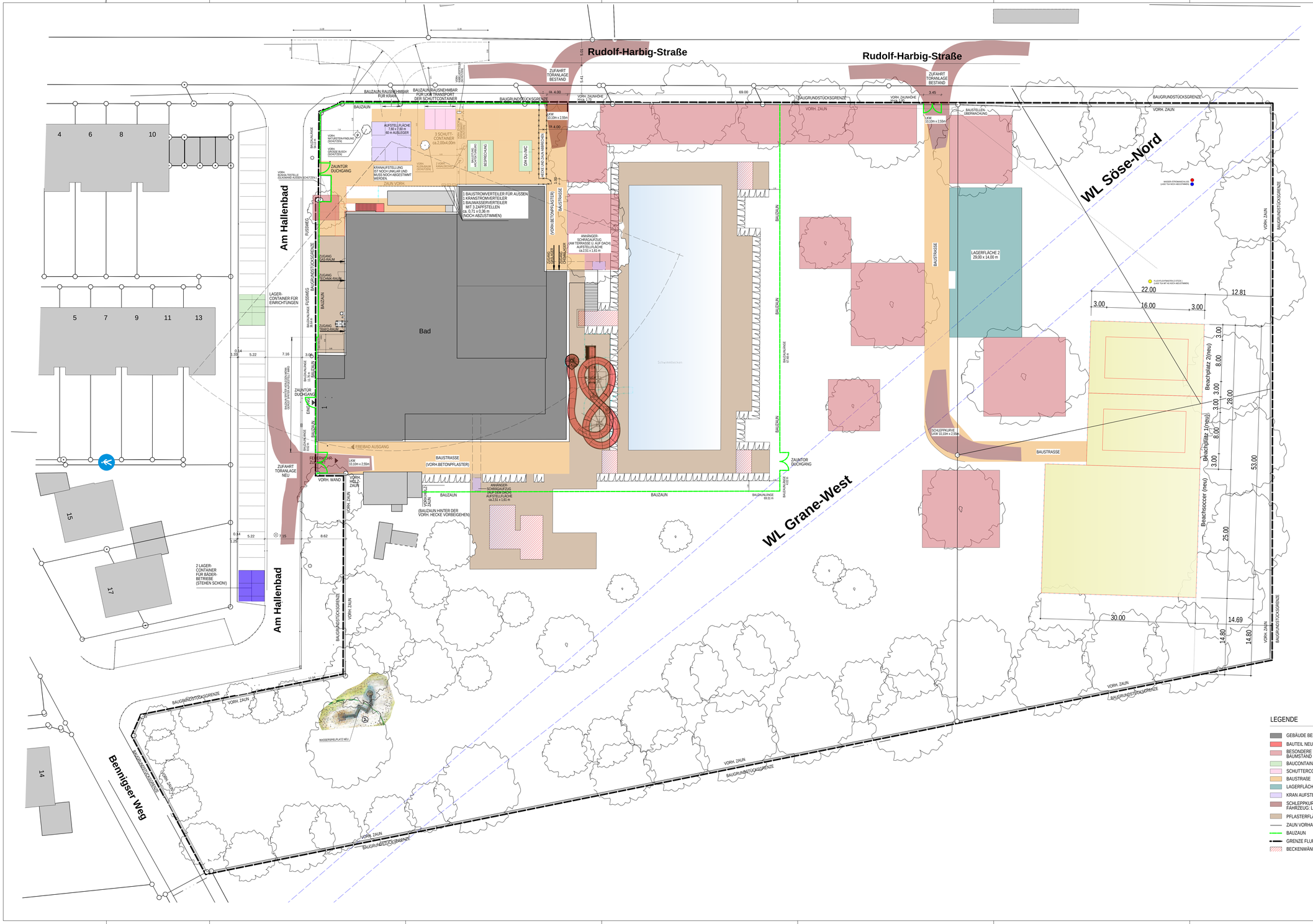


| STD | ÄNDERUNGEN / ERGÄNZUNGEN | DATUM | GEZ. |
|---|---|---|---|
| 02 | BAUSTELLENEINRICHTUNGEN UMGESTELLT WG. AUFMASS ANGEPASST | 01.07.25 | RO |
| | BAUSCHILD VOR DER KREUZUNG AN DER GRUNDSTÜCKSGRENZE ERSTELLT | 28.05.25 | RO |
| 01 | BAUZAUN AM EINGANG AN DER STRASSENRAND ANGEPASST | 15.05.25 | RO |
| | 2 DURCHWÄRTEBECKEN / KINDERBECKEN MIT HOLZBEPLANKT U. BAUPLAN ERG. | 15.05.25 | RO |
| | BAUZAUN ZWISCHEN HALLENBAD U. AUSSENBECKEN ERG. | 15.05.25 | RO |

## LEGENDE

ÄNDERUNGSWOLKEN ZUM VORHERIGEN PLAN-STAND SIND ROT DARGESTELLT

- STAHLBETON - ORTBETON (STB QUALITÄT SIEHE STATIK PLÄNE)
- WASSERUNDURCHLÄSSIGER WU-BETON
- BETONFERTIGTEIL
- BETON UNBEWEHRT
- MAUERWERK KS L, RDK 1,4
- MAUERWERK KS BP, RDK 1,2
- PUTZ, MÖRTEL
- ESTRICH
- KIES
- HOLZ
- DÄMMSCHICHT z.B. STEINWOLLE
- DÄMMSCHICHT z.B. EPS
- DÄMMSCHICHT z.B. PERIMETERDÄ.
- BESTAND
- NEU
- NEU, DA ALS BESTAND NICHT ZU ERHALTEN ODER INSTAND ZU SETZEN
- ABBRUCH
- UNBERÜHRTE BAUTEILE
- NACHTRÄGLICH ZU UNTERMAUERN
- NEUE BODENPLATTE/DECKENPLATTE
- SÄMTLICHE STATISCHE ANGABEN
- STATISCHE POSITION BESTAND
- STATISCHE POSITION NEU
- ABKASTUNG / LEICHTBAUWAND MIT ZEMENTBAUPLATTE RAUMHOCH
- ABKASTUNG / LEICHTBAUWAND MIT ZEMENTBAUPLATTE 1,260 HOCH
- FUNDAMENTSOCKEL FÜR TGA NEU
- RÜCKBAU / ABBRUCH WT ERFORDERL. ABFANGMASSNAHMEN
- FEUCHTIGKEITSABDICHTUNG DIN 18 195
- DIFFUSIONSOFFENE FOLIE
- DAMPFDICHTE FOLIE
- MINERALISCHE ABDICHTG. IM VERBUND

- TÜRBREITEN = ROHBAUMASZE
- TÜRHÖHEN = VON OKFF BIS UK ROH
- VSS HÖHEN + BREITEN GEM. EXTRA HINWEIS

OKFF (IM SCHNITT)
OKRF (IM SCHNITT)

| | |
|---|---|
| FD | FUSSBODENDURCHBRUCH |
| DD | DECKENDURCHBRUCH |
| WD | WANDDURCHBRUCH |
| WSS | WANDSCHLITZ SENKRECHT |
| TEXT | FD/DD/WD/WSS BESTAND |
| UK | UNTERKANTE |
| OK | OBERKANTE |
| AK | AUSSENKANTE |
| IK | INNENKANTE |
| UZ | UNTERZUG |
| UEZ | ÜBERZUG |
| GOK | GELÄNDEOBERKANTE |
| OKRF | OK ROHFUSSBODEN |
| OKFF | OK FERTIGFUSSBODEN |
| BRHF | BRÜSTUNGSHÖHE FERTIG AB OKFF |
| BRHR | BRÜSTUNGSHÖHE ROH AB OKFF |
| NN | NORMAL-NULL |
| RR | REGENFALLROHR |
| SR | SCHMUTZWASSERROHR |
| HK | HEIZKÖRPER |
| VSS | VORSATZSCHALE (GEM. SEPARATEN HINWEIS) |
| AD | ABGEHÄNGTE DECKE |
| RH | RAUMHÖHE |
| | STÄRKERES GEFÄLLE IM KRANZ UM BA |
| | BODENABLAUF (BA), KOMPLETT NEU |
| | BA, ABBRUCH |
| | BA, NEU MIT VORHAND. ANSCHLUSS |
| | KEIN GEFÄLLE |
| | SCHLITZRINNE ÖFFNUNGSBREITE 8mm |
| | F 90 -A / F 30 |
| | NOTWENDIGE TREPPE |
| T30-RS | FEUERSCHUTZABSCHLUSS T30 MIT RAUCHSCHUTZABSCHLUSS RS |
| RS | RAUCHSCHUTZABSCHLUSS RS |
| SD | BEDIENSTELLE FÜR RWA |
| NA | NOTAUSGANG |
| BMZ | BRANDMELDEZENTRALE |
| HFM | HANDFEUERMELDER |

DIE WERKPLÄNE GELTEN NUR IM ZUSAMMENHANG MIT DEN DETAIL-, SCHLITZ-, SCHAL- UND BEWEHRUNGSPLÄNEN; SOWIE DER STATIK UND DEN HAUS-TECHNISCHEN AUSFÜHRUNGS-PLÄNEN. SÄMTLICHE MASZE. FERTIGUNGSTECHNISCH U. BAUPHYSIKALISCH BESTIMMENDE ANGABEN ZUR KONSTRUKTION UND FUNKTION SIND VON DEN AUSFÜHRENDEN FIRMEN EIGENVERANTWORTLICH ZU PRÜFEN. UNSTIMMIGKEITEN UND UNKLARHEITEN SIND MIT DER BAULEITUNG ABZUSTIMMEN. DIE AUFLAGEN DES BAUSCHEINS, DIE ZUTREFFENDEN DIN-VORSCHRIFTEN MIT ALLEN DARAUS RESULTIERENDEN BAULICHEN NOTWENDIGKEITEN, SOWIE DAS BODENGUTACHTEN SIND BEI DER AUSFÜHRUNG ZU BEACHTEN.

DER ENTWURF IST GEISTIGES EIGENTUM DES PLANERS UND URHEBERRECHTLICH GESCHÜTZT. VERVIELFÄLTIGUNGEN UND WEITERGABE AN DRITTE ERFOLGT NUR MIT AUSDRÜCKLICHER GENEHMIGUNG DES PLANVERFASSERS. BEI MISSBRAUCH BLEIBEN RECHTLICHE SCHRITTE VORBEHALTEN.

| | | | |
|---|---|---|---|
| PLANNR. POOLAR | ARC-UE-XX-291-5v02 | PLAN-NR | 5.291.0 |
| PLAN TITEL | BAUSTELLENEINRICHTUNGSPLAN/TEIL2 | | |

OBERGESCHOSS
±0,00 = 70,25 NHN
UNTERGESCHOSS
-3,05 = 67,20 NHN

PROJEKT
SANIERUNG
MEHRGENERATIONENBAD PATTENSEN
AM HALLENBAD 1, 30982 PATTENSEN

BAUHERR
STADT PATTENSEN

VORABZUG

| | | | |
|---|---|---|---|
| MASSTAB 1 / 200 | BAUTEIL BAUSTELLENEINRICHTUNGSPLAN / TEIL2 | | |
| PLAN-NR. | 5.291.0 | PROJEKT-NR. | 22 002 |
| GEZEICHNET | YD / NK | AM | MAI 2024 |
| FREIGABE ARCH. | | AM | |
| FREIGABE BAUH. | | AM | |
| PLANSTAND | 02 - 01.07.2025 | PLOT DATUM | 15.05.2025 |

H/B = 900 / 1550 (1.40m²)

Allplan 2023