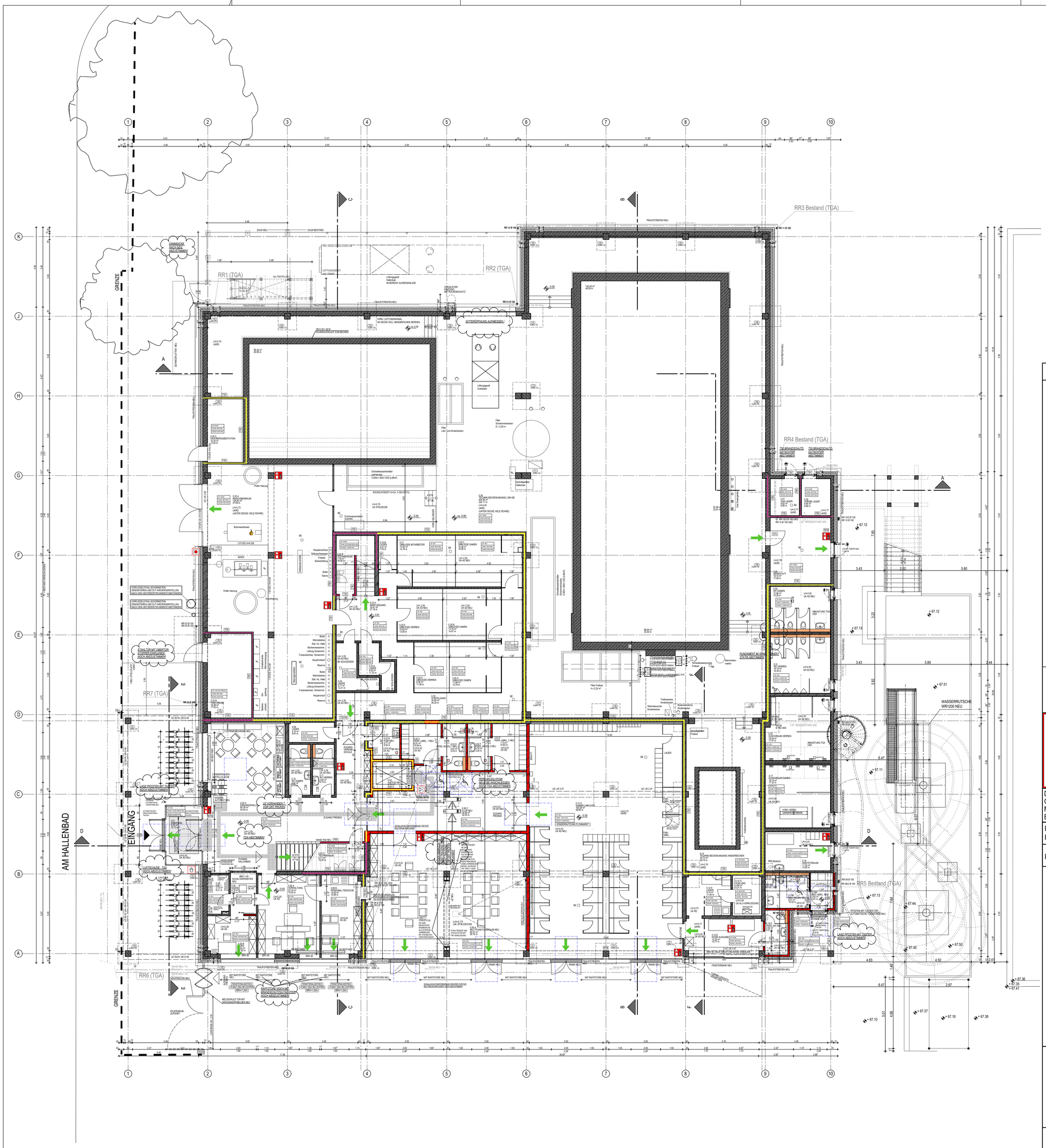

LEGENDE

- STAHLBETON - ORTBETON (STB-QUALITÄT SIEHE STATIK PLÄNE)
- WASSERUNDURCHLÄSSIGER WU-BETON
- BETONFERTIGTEIL
- BETON UNBEWEHRT
- MAUERWERK KS L; RDK 1,4
- MAUERWERK KS BP; RDK 1,2
- PUTZ, MÖRTEL
- ESTRICH
- KIES
- HOLZ
- DÄMMSCHICHT z.B. STEINWOLLE
- DÄMMSCHICHT z.B. EPS
- DÄMMSCHICHT z.B. PERIMETERDÄ.
- BESTAND
- NEU
- NEU; DA ALS BESTAND NICHT ZU ERHALTEN ODER INSTAND ZU SETZEN
- ABBRUCH
- UNBERÜHRTE BAUTEILE
- NACHTRÄGLICH ZU UNTERMAUERN
- NEUE BODENPLATTE/DECKENPLATTE
- SÄMTLICHE STATISCHE ANGABEN
- STATISCHE POSITION BESTAND
- STATISCHE POSITION NEU
- ABKASTUNG / LEICHTBAUWAND MIT ZEMENTBAUPLATTE RAUMHOCH
- ABKASTUNG / LEICHTBAUWAND MIT ZEMENTBAUPLATTE 1,260 HOCH
- FUNDAMENTSOCKEL FÜR TGA NEU
- RÜCKBAU / ABBRUCH MIT ERFORDERL. ABFANGMASSNAHMEN
- FEUCHTIGKEITSABDICHTUNG DIN 18 195
- DIFFUSIONSOFFENE FOLIE
- DAMPFDICHTE FOLIE
- MINERALISCHE ABDICHTG. IM VERBUND

- TÜRBREITEN = ROHBAUMASZE
- TÜRHÖHEN = VON OKFF BIS UK ROH
- VSS HÖHEN + BREITEN GEM. EXTRA HINWEIS

OKFF (IM SCHNITT)
OKRF (IM SCHNITT)

ÄNDERUNGSWOLKEN ZUM VORHERIGEN PLAN-STAND SIND ROT DARGESTELLT

FD	FUSSBODENDURCHBRUCH
DD	DECKENDURCHBRUCH
WD	WANDDURCHBRUCH
WSS	WANDSCHLITZ SENKRECHT
TEXT	FD/DD/WD/WSS BESTAND
UK	UNTERKANTE
OK	OBERKANTE
AK	AUSSENKANTE
IK	INNENKANTE
UZ	UNTERZUG
UEZ	ÜBERZUG
GOK	GELÄNDEOBERKANTE
OKRF	OK ROHFUSSBODEN
OKFF	OK FERTIGFUSSBODEN
BRHF	BRÜSTUNGSHÖHE FERTIG AB OKFF
BRHR	BRÜSTUNGSHÖHE ROH AB OKFF
NN	NORMAL-NULL
RR	REGENFALLROHR
SR	SCHMUTZWASSERROHR
HK	HEIZKÖRPER
VSS	VORSATZSCHALE (GEM. SEPARATEM HINWEIS)
AD	ABGEHÄNGTE DECKE
RH	RAUMHÖHE

- STÄRKERES GEFÄLLE IM KRANZ UM BA
- BODENABLAUF (BA), KOMPLETT NEU
- BA, ABBRUCH
- BA, NEU MIT VORHAND. ANSCHLUSS
- KEIN GEFÄLLE
- SCHLITZRINNE ÖFFNUNGSBREITE 8mm

	F 90 -A / F 30
	NOTWENDIGE TREPPE
T30-RS	FEUERSCHUTZABSCHLUSS T30 MIT RAUCHSCHUTZABSCHLUSS RS
RS	RAUCHSCHUTZABSCHLUSS RS
	BEDIENSTELLE FÜR RWA
NA	NOTAUSGANG
BMZ	BRANDMELDEZENTRALE
HFM	HANDFEUERMELDER

DIE WERKPLÄNE GELTEN NUR IM ZUSAMMENHANG MIT DEN DETAIL-, SCHLITZ-, SCHAL- UND BEWEHRUNGSPLÄNEN; SOWIE DER STATIK UND DEN HAUS-TECHNISCHEN AUSFÜHRUNGS-PLÄNEN. SÄMTLICHE MASZE, FERTIGUNGSTECHNISCH U. BAUPHYSIKALISCH BESTIMMENDE ANGABEN ZUR KONSTRUKTION UND FUNKTION SIND VON DEN AUSFÜHRENDEN FIRMEN EIGENVERANTWORTLICH ZU PRÜFEN. UNSTIMMIGKEITEN UND UNKLARHEITEN SIND MIT DER BAULEITUNG ABZUSTIMMEN. DIE AUFLAGEN DES BAUSCHEINS, DIE ZUTREFFENDEN DIN-VORSCHRIFTEN MIT ALLEN DARAUS RESULTIERENDEN BAULICHEN NOTWENDIGKEITEN, SOWIE DAS BODENGUTACHTEN SIND BEI DER AUSFÜHRUNG ZU BEACHTEN.

DER ENTWURF IST GEISTIGES EIGENTUM DES PLANERS UND URHEBERRECHTLICH GESCHÜTZT. VERVIELFÄLTIGUNGEN UND WEITERGABE AN DRITTE ERFOLGT NUR MIT AUSDRÜCKLICHER GENEHMIGUNG DES PLANVERFASSERS. BEI MISSBRAUCH BLEIBEN RECHTLICHE SCHRITTE VORBEHALTEN.

PLANNR. POOLAR	ARC-GR-E0-200-5f03	PLAN-NR	5.200.0
PLAN TITEL	ERDGESCHOSS- ÜBERSICHTSPLAN		

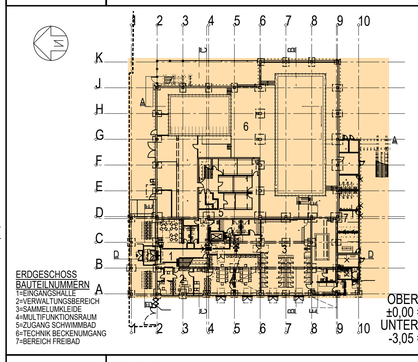

ERDGESCHOSS BAUTEILNUMMERN
1=EINGANGSHALLE
2=VERWALTUNGSBEREICH
3=SAMMELUMKLEIDE
4=MULTIFUNKTIONSRAUM
5=ZUGANG SCHWIMMBAD
6=TECHNIK BECKENUMGANG
7=BEREICH FREIBAD

OBERGESCHOSS ±0,00 = 70,25 NHN
UNTERGESCHOSS -3,05 = 67,20 NHN

PROJEKT

SANIERUNG MEHRGENERATIONENBAD PATTENSEN

AM HALLENBAD 1, 30982 PATTENSEN

BAUHERR

STADT PATTENSEN

MASSTAB 1/50 IN 1/100	BAUTEIL ERDGESCHOSS- ÜBERSICHTSPLAN		
PLAN-NR.	5.200.0	PROJEKT-NR.	22 002
GEZEICHNET	MM / RD / EC / NK	AM	MAI 2022
FREIGABE ARCH.	PK	AM	24. OKTOBER 2024
FREIGABE BAUH.	EG	AM	07. OKTOBER 2024
PLANSTAND	03 - 14.05.2025	PLOT DATUM	14.05.2025

HINWEISE:

ANGABEN ZUR STATIK KÖNNEN GENERELL AUFGRUND AUSSTEHENDER INFORMATIONEN NOCH NICHT DARGESTELLT UND BENANNT WERDEN! ZUARBEIT BÜRO STATIK OFFEN!