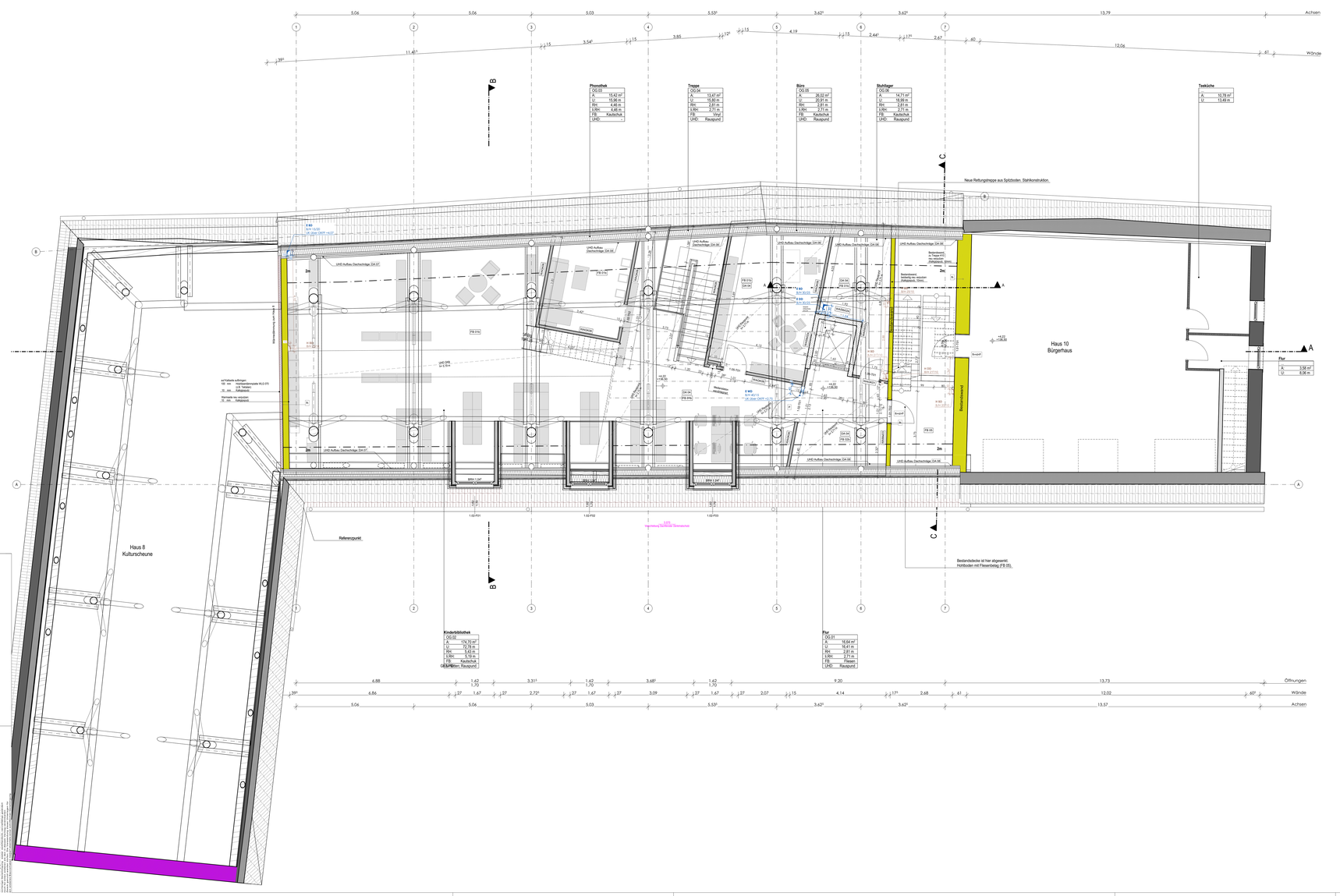
Achsen
Wände
Öffnungen
Haus 8
Kulturscheune
Haus 10
Bürgerhaus
Neue Rettungstreppe aus Spitzboden. Stahlkonstruktion.
Bestandsdecke ist hier abgesenkt. Hohlboden mit Fliesenbelag (FB 05).
Bestandsdecke ist hier abgesenkt. Hohlboden mit Fliesenbelag (FB 05).
Bestandsmauerwerk
Neuer Mauerwerk
Stahlträger
Referenzpunkt
Phoniatrik
OG.02
A 15,42 m²
U 15,98 m
Rec 4,48 m
LRH 4,48 m
FB Kautschuk
LHD Vinyl
Treppe
OG.04
A 13,47 m²
U 15,80 m
Rec 2,81 m
LRH 2,71 m
FB Vinyl
LHD Raupund
Büro
OG.05
A 26,02 m²
U 20,91 m
Rec 2,81 m
LRH 2,71 m
FB Kautschuk
LHD Raupund
Stuhllager
OG.06
A 14,71 m²
U 18,98 m
Rec 2,81 m
LRH 2,71 m
FB Kautschuk
LHD Raupund
Teeküche
OG.07
A 10,78 m²
U 13,49 m
Flur
A 3,58 m²
U 8,96 m
Kinderbibliothek
OG.03
A 174,70 m²
U 72,78 m
Rec 5,42 m
LRH 5,19 m
FB Kautschuk
GEMÄLDE Mim. Raupund
Flur
OG.01
A 12,54 m²
U 16,41 m
Rec 2,81 m
LRH 2,71 m
FB Fliesen
LHD Raupund
LHD Aufbau Dachschräge GK.01
LHD Aufbau Dachschräge GK.02
LHD Aufbau Dachschräge GK.03
LHD Aufbau Dachschräge GK.04
LHD Aufbau Dachschräge GK.05
LHD Aufbau Dachschräge GK.06
LHD Aufbau Dachschräge GK.07
LHD Aufbau Dachschräge GK.08
Bestandsdecke ist hier abgesenkt. Hohlboden. Stirn.
Bestandsdecke ist hier abgesenkt. Hohlboden. Stirn.
Bestandsdecke
auf Kalkette schlingen:
100 mm Hochfestspannstahl WLO 070
Ø 10 mm Kalkgeschl.
20 mm Kalkgeschl.
Remiseta rec.wicklen:
20 mm Kalkgeschl.
Verankerung Dachfenster Gerüstanker
Verankerung Dachfenster Gerüstanker
Bestandsdecke ist hier abgesenkt.
Bestandsdecke ist hier abgesenkt.
Bestandsdecke ist hier abgesenkt.