ANSICHT SÜD WEST

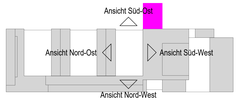

SCHNITT 4

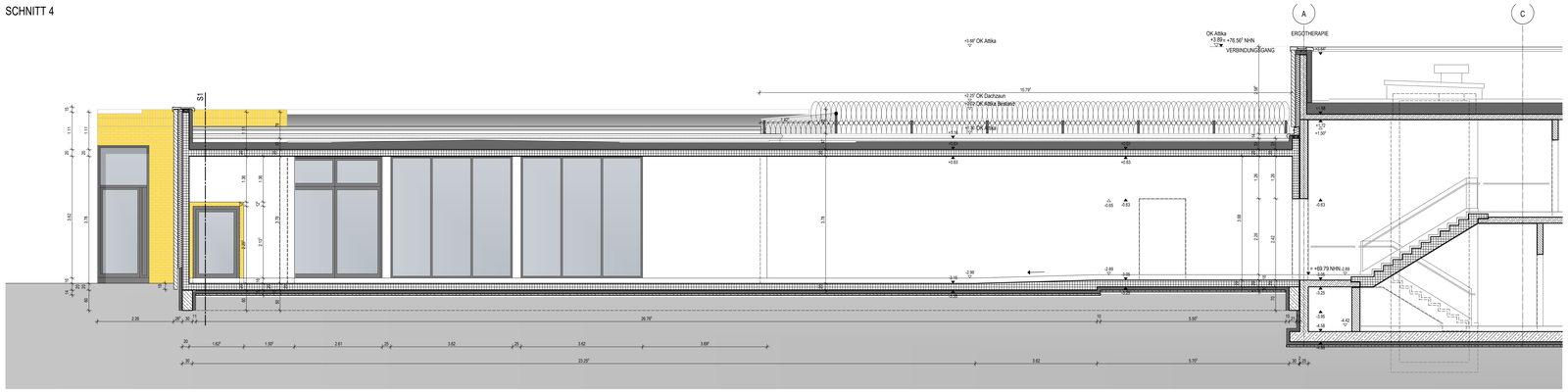

SCHNITT 1

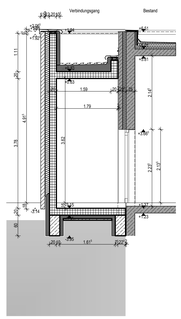

ANSICHT SÜD WEST

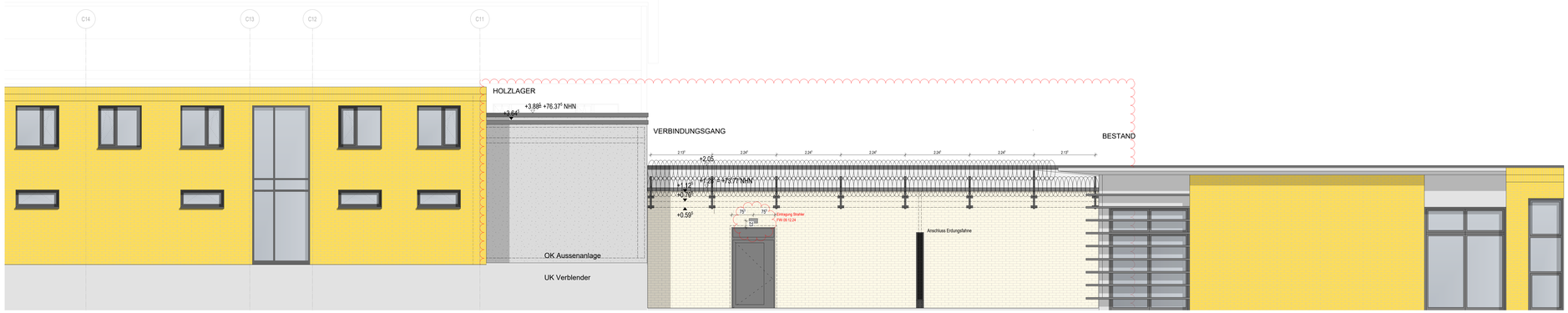

LEGENDE

RAUM

Raumnummer — G00.2.45
Raubezeichn. — Lager Allgemein
Fläche — F: 175.00 m² / U: 121.00 m
Lichte Höhe — LH=2.30 m / RH=2.60 m
Bodennummer — B500 — D01
Lichte Höhe = OK FFB bis UK AHD
Umfang
Rauhhöhe
Deckennummer
Rauhhöhe = OK FFB bis UK RD

TÜR

F01 234 4567 S52 — Türnummer
T90 RS — Brandschutz

WAND

W123 — Wandnummer
EI30 — Brandschutz
ZUM — Zumietung

MATERIALIEN

Stahlbeton
Stahlbeton WU
Mauerwerk
STB-Fertigteil
Gipskarton
Gipskarton (Brandschutz)
F0
F30
F90
Trockenbau
Werkstein
Weiche Dämmung
Harte Dämmung
Perimeterdämmung
Glaswand

OBERFLÄCHEN

SB Sichtbeton
SM Sichtmauerwerk
SP Spachtelung
TU Trockenputz (Vorsatzschale)
FL Fliesen
PU Putz

SYMBOLE

Bodendurchbruch (BD)
Bodendurchbruch (verdeckt)
Deckendurchbruch (DD)
Wanddurchbruch (WD)
Wandschlitz (WS)
Bodenschlitz (BS)
Deckenschlitz (DS)
Bodenkernbohrung (BKB) / Deckenkernbohrung (DKB)
Wandkernbohrung (WKB)
Taster Rauchabzug / Druckknopfmelder
Feuerlöscher / Wandhydrant
F90 - Brandwand DIN 4102-3
F90 - Bauart Brandwand
Detailverweis
Detailschnitt
Schnittführung
Achse (Gebäuderaster)
Verdeckte Bauteile
Bauteile über Schnittebene
BS Blendschutzanlage
R Rollo manuell
S Sonnenschutzanlage
VG Verglitterung
+4.00 / +3.93 OK FFB / OK RD
OK Fertig / OK Roh
UK Fertig / UK Roh (Decke)
Änderungen Lt. Index
Anfangspunkt TB-Ständer (im Achsraster von 62,5 cm)
Wandverstärkung Sanitär gemäß Angabe HLS
Wandverstärkung Elektro gemäß Angabe ELT
Wandverstärkung Festeinbau gemäß Angabe Architekt

BEZEICHNUNGEN

BRANDSCHUTZ

BW	Brandwand
BA BW	Bauart Brandwand
F 90	feuerbeständige Wand
T 90	feuerbeständige Tür
RS	Rauchschutztür
T 30-RS	feuerhemmende Tür - Rauchschutz
T 90-RS	feuerbeständige Tür - Rauchschutz
dsT	dicht- und selbstschliessende Tür
dT	dichtschliessende Tür
G 30	feuerhemmende Festverglasung
G 90	feuerbeständige Festverglasung
RWA	Rauch- und Wärmeabzugsanlage
F30-A	feuerhemmend aus nichtbrennbaren Baustoffen
F90-A	feuerbeständig aus nichtbrennbaren Baustoffen

HÖHEN

AHD	abgehängte Decke
BRH	Brüstungshöhe von OKFFB
DVS	Deckenversprung
LH	lichte Höhe
OK FFB	Oberkante Fertigfussboden

MATERIALIEN

STB	Stahlbeton
SB	Sichtbeton
MW / SM	Mauerwerk / Sichtmauerwerk
GK	Gipskarton
GK-NR	Gipskarton - Nassraum
STGL	Stahl-Glaselement
GL	Glas
KAU / LINO	Kautschuk / Linoleum
FL	Fliesen
PU	Putz
SP	Spachtelung
HLZ	Holz
WS	Werkstein
NWS	Naturwerkstein
BWS	Betonwerkstein
NST	Natursteln
FGL	Fugenglattstrich
WST	Estrich mit staubb. Anstrich
EPX	Epoxyharzbeschichtung
FAS	Faserplatte

HINWEISE

- Alle Masse sind vor Ort vom Auftragnehmer zu prüfen und zu vergleichen. Unstimmigkeiten sind dem Architekten zu melden.
- Die Auflagen der Baugenehmigung sind zu beachten!
- Dieser Plan gilt nur in Verbindung mit den Plänen der Statik, der Fachingenieure und der Fachfirmen.
- Türöffnungsmasse sind Rohbaumasse, Höhenmasse beziehen sich auf OK FFB.
- Brüstungsmasse sind Rohbaumasse, Höhenmasse beziehen sich auf OK FFB.
- Höhenbezüge: Neubau: +/-0.00 = +72.48 ü. NHN
- Aussparungen, Schlitze und Durchbrüche in der Mauerwerks- und Stahlbetonkonstruktion siehe Schlitzpläne der Fachingeneiure.
- Die gezeigte Möblierung dient nur der Darstellung der Funktionalität.
- Für Fliesen- und Steinfussböden siehe gesonderte Detailplanung
- Alle Treppenraumwände F90-BW, Alle Stahlbetonbauteile F90-A
- alle Pw Schallschutzanforderung (dB) sind im eingebauten Zustand (bei Leichtbauwände einschl. Flankenübertragung)
- Pläne im Maßstab 1:100 gelten nur als Überschriftpläne und sind nicht für die Ausführung gedacht.
  Siehe hierzu die Ausführungsplanung M1:50 der einzelnen Geschosse!
- Türen in 10cm Trockenbauwänden bis 1.01m RRM (Breite) sind mit einem UA 50 Profil zu verstärken
- Türen in 10cm Trockenbauwänden über 1.01m RRM (Breite) sind mit einem 50/50/4mm starken seitlichen Stahlrohrprofil zu verstärken
- Türen in 15cm Trockenbauwänden bis 1.135m RRM (Breite) sind mit einem Standard UA 100 Profil zu verstärken
- Türen in 15cm Trockenbauwänden ab 1.135m RRM (Breite) sind mit einem 100/50/4mm starken seitlichen Stahlrohrprofil zu verstärken

INDEX	DATUM	GEZ.	ART DER ÄNDERUNG
003	24.04.2024		Änderung gem. Wotke
002	26.10.2023		Freigabe gem Abstimmung
001	26.06.2023		Einreichung
	25.10.2022		Freigabe
	18.07.2022		Entwurf

Verbindungsgang M1:50 — ARSWAGEB—AN-VBG-001 003

Maßregelvollzug Bernburg Stationsneubau + Ergo

BAUHERR
SALUS gGmbH
Betriebsgesellschaft für sozialorientierte Einrichtungen des Landes Sachsen-Anhalt
Seepark 5
DE-39116 Magdeburg
TEL.: 0391 - 60753-0
FAX.: 0391 - 60753-33
MAIL: gg@sah.info

NUTZER
Maßregelvollzug Bernburg
Olga-Benario-Str. 16-18
DE-06406 Bernburg
TEL.: 03471 - 34-5602
FAX.:
MAIL: mv.bernburg@salus-lsa.de

PROJEKTSTEUERUNG
SALUS gGmbH
Bereich Immobilienmanagement und Bau Salus-Plan
Seepark 5
DE-39116 Magdeburg
TEL.: 0391 - 60753-56
FAX.: 0391 - 60753-44
MAIL: salus.plan@salus-lsa.de

ARCHITEKT

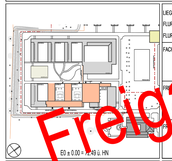

LEGENDENWERT: GEMARKUNG BERNBURG
FLUR: 20
FLURSTÜCKE: 1000

FACHPLANER

Freigabe

PLANVERFASSER

PLOT-NR.	BLATTGR.	MAßSTAB
3019	1500x841	M 1:50
GEZ. FWI	INDEX 003	
GEZ. AM 18.07.2022	STAND 24.04.2024	PRG.NR.

PLANART	AUSFÜHRUNGSPLANUNG				FACH	ARCHITEKTUR		
I	II	III	IV	V	VI	VII	VIII	IX
1	2	3	4	5	6	7	8	9
A	R	SWA	GEB	---	AN-	VBG	-00	003

PLANBEZEICHNUNG: Verbindungsgang M1:50

H/B = 841 / 1500 (1.26m²)

Allplan 2021