

9

Asphalt
(RSTO 1
- Bk 1,0,
mit ger.
Asphalt
Asphalt
Schotter
Frostsch

Pflanzfläche
Gehölzstreifen

32,81 m
Werkstatt

39,92 m
Lager
Lagerung Kanadier
(16 Stk.)
-liegend/gestapelt

2

Vermietung
geplant

42 m²

25 m²

Einbau-Kastenrinne L = 2,8 m Los 3

Sinkkasten
Kastenrinne
x = 316201,16
y = 5690867,19

Betonpflaster Flechtverband BK 1

Kastenrinne b 15,3 cm, Länge 2,8 m

Einbau-Kastenrinne L = 25 m Los 3

Sinkkasten
Kastenrinne
x = 316197,30
y = 5690865,20

Betonpflaster Flechtverband BK 1

Kastenrinne b 15,3 cm, Länge 24,85 m

Hafenpromenade Asphalt, Bk 1

Pflanzfläche

Beton
Flecht

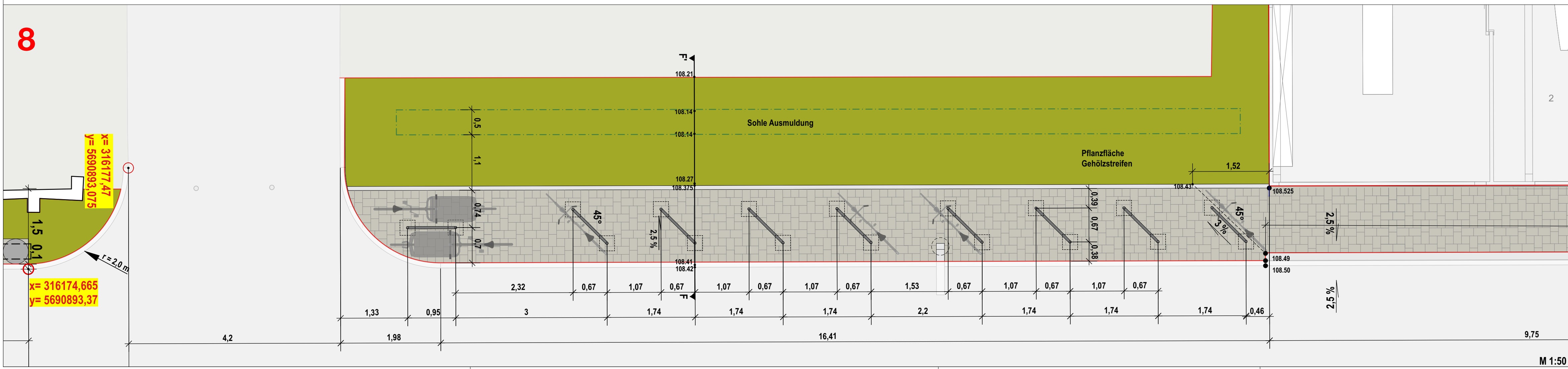
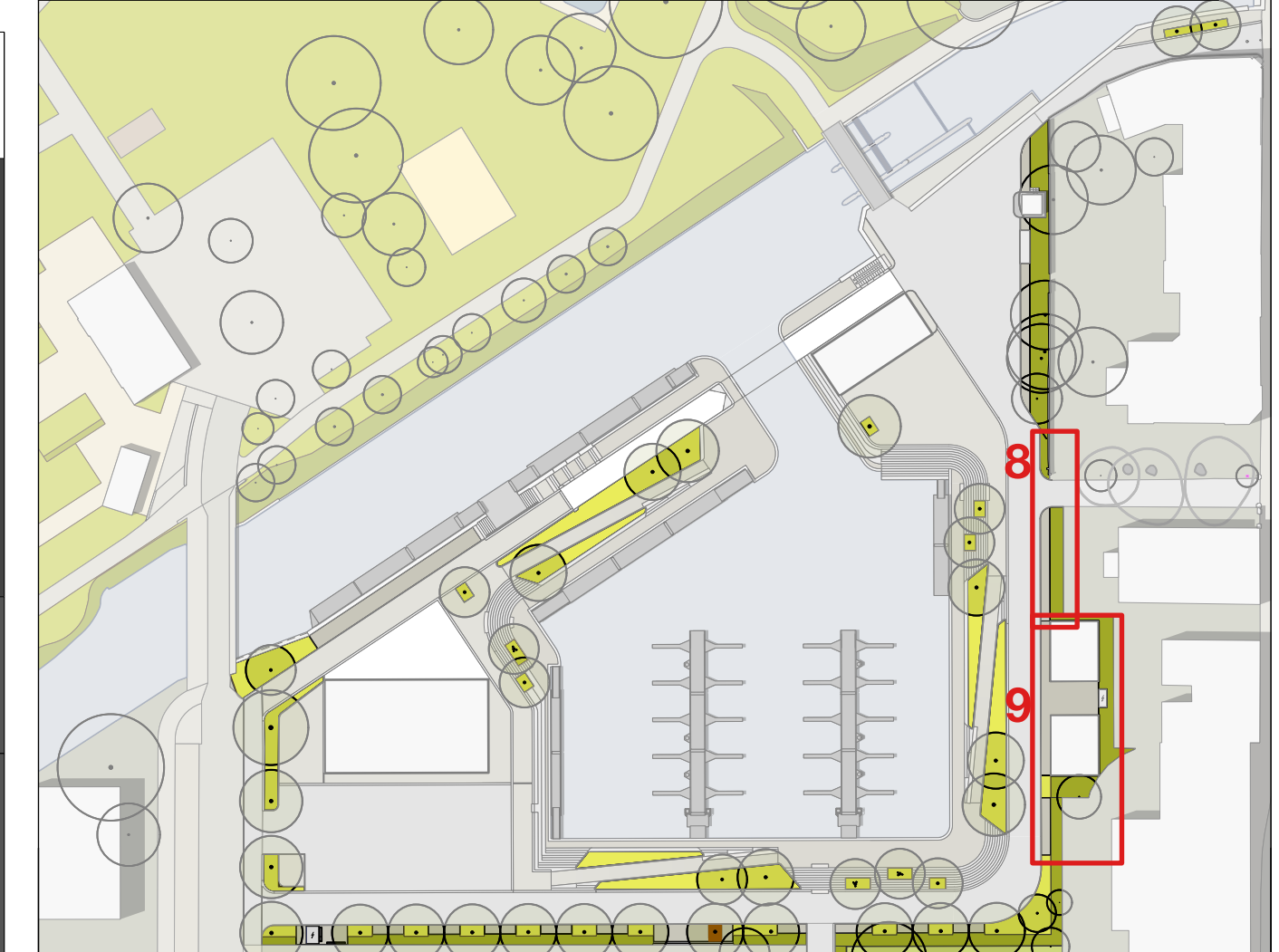
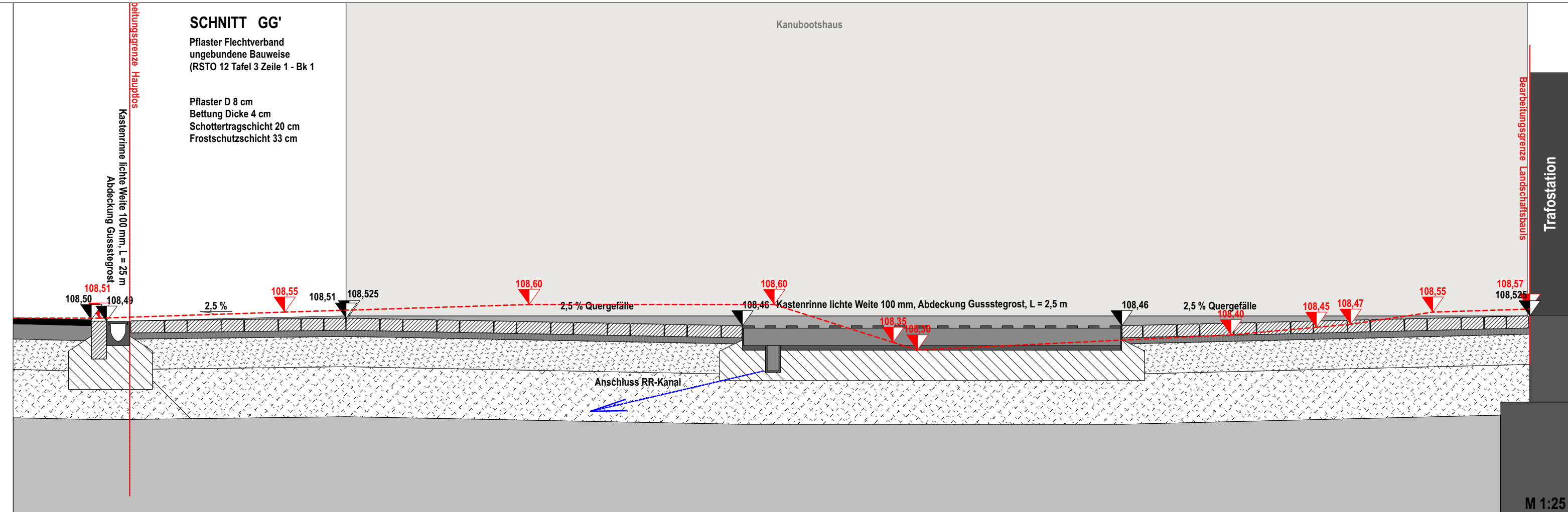
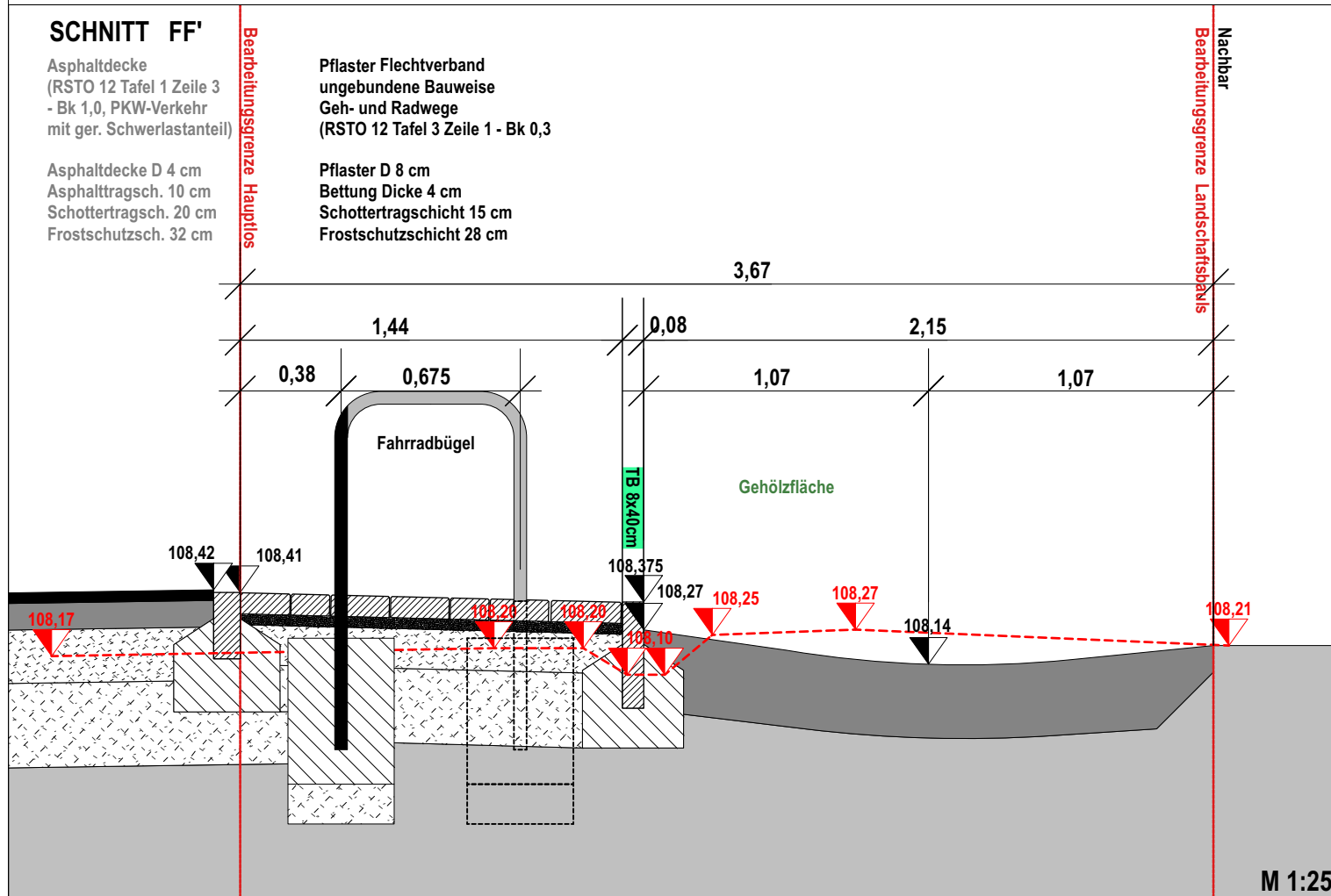
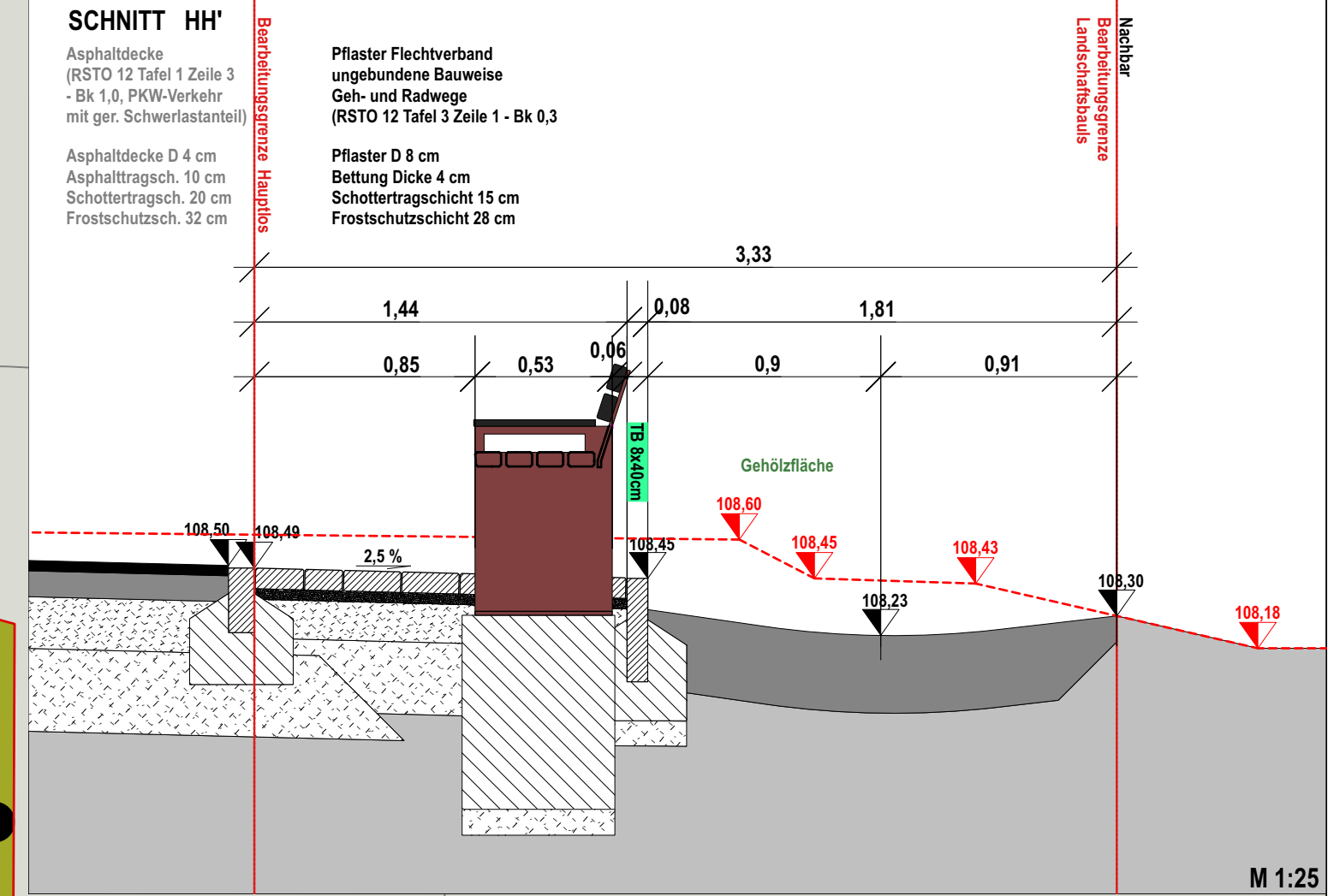

Lagesystem: ETRS89_UTM33		Höhensystem: Geodätisches System - Normalnull (NN)	
Datenquellen : Katasterdaten, Stand : Vermessung, Datum :			
f			
e			
d			
c			
b			
a			
Nr. Art der Änderung		Datum	Gez. Bearb. Gepr.
 Stadt Leipzig			
Bauobjekt: Stadthafen Leipzig Gewerk: Los 6 - Freianlagen Planinhalt: Lageplan Ausschnitte 8 bis 9 Rückbereiche Hafenpromenade Leistungsphase: LP 5 - Ausführungsplanung		Anlage Nr.: Plan Nr.: <div style="text-align: right; font-size: 1.5em;">5.1.22</div>	
		Maßstab: 1:50 / 1:25 Plansgröße: DIN A 1 = 84,1 cm x 59,4 cm	
Bauherr: Stadt Leipzig Amt für Stadtgrün und Gewässer 04092 Leipzig		<div style="text-align: center;"> Ausschreibungsplan 12.06.2025 </div>	
		Datum Name bearbeitet gezeichnet	
Datum / Unterschrift:		geprüft	
. gez.: gez.:	