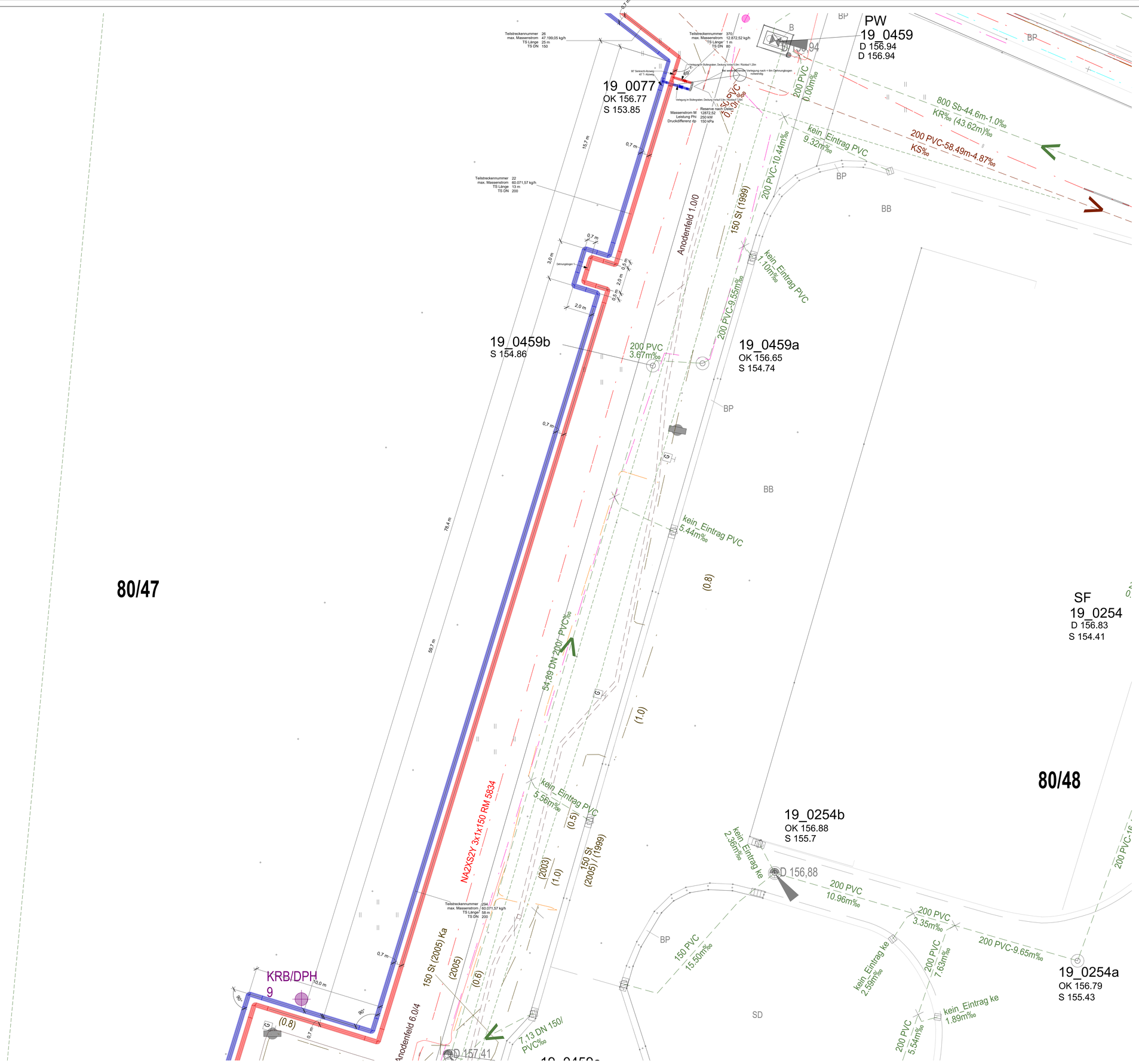

Index	Datum	Änderung	Ausgegeben von
1	18.03.2025	geprüft	Grube
2	15.05.2025	Abgabe LP3	Burger
3	03.07.2025	Vorabzug LP5	Burger
4	10.07.2025	LP5 Vorabzug	Grube
5	18.07.2025	Abgabe LV Rohrleitungsbau	Burger

Plangrundlage:
Stand vom:

Freigabefeld

Bauvorhaben
Fernwärmeerweiterung Kamenz Nord
HKW Friensstraße bis Schulzentrum

Planname/Bauteil
Trassenplan Teil 02

Phase LP5 - Ausführungsplanung

Höhenbezug:HN 76
Lagebezug: G/K RD 83

Landkreis: Bautzen
Gemeinde: Kamenz
Gemarkung: Jesau/Bernbruch
Flur: mehrere

Auftraggeber
ewag kamenz
An den Stadtwerken 2
01917 Kamenz

	Datum	Name
bearb.	13.03.2025	S. Tarhouni
gez.	18.07.2025	S. Tarhouni
gepr.	18.07.2025	P. Grube
Unterschrift:		

Auftragnehmer
seecon Ingenieure GmbH
Gemeinsam | Zukunft | Planen
Spinnereistraße 7, Halle 14
04179 Leipzig
Fon 03 41 - 4 84 05 11, Fax 03 41 - 4 84 05 20
Mail leipzig@seecon.de
www.seecon.de

Maßstab: 1 : 100 | Projekt-Nr.: 6006.01 | Plan-Nr.: FWN-11 | Index: 5

Weitergabe sowie Veröffentlichung dieses Dokuments an Dritte, Verwertung und Mitteilung seines Inhalts sind verboten, soweit nicht ausdrücklich gestattet. Zuwiderhandlungen verpflichten zu Schadenersatz.