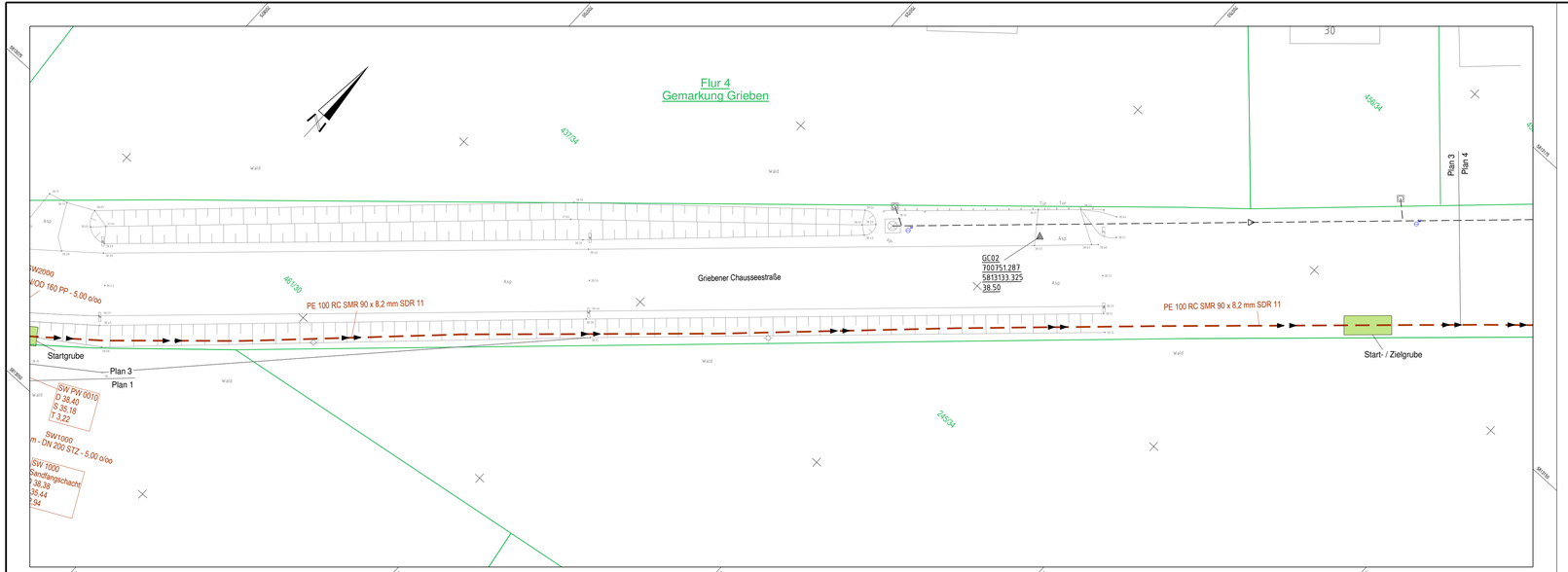

Legende Leitungsbestand:

- SW-Kanal
- Abwasserdruckleitung
- SW-Schacht (D 38,72 / S 36,23)
- MW-Kanal
- MW-Schacht (D 38,71 / S 37,65)

Legende Planung:

- SW1015 / 52,00m - DN 200 STZ - 5,00 ‰ — SW-Kanal, Länge / Nennweite / Material / Gefälle
- SW-Hausanschluss
- PE 100 RC SMR 63 x 5,8 mm SDR 11 — Abwasserdruckleitung, Material / Nennweite / Ringsteifigkeit

SW-Schacht Nennweite

- DN 400
- DN 1000
- DN 1500

- SW1015 / D 38,30 / S 36,87 / T 1,43 — Schacht-Nr., D= Deckelhöhe, S= Sohlhöhe, T= Schachttiefe
- 52.34.78 — Sohlhöhe Zulauf
- 54.33.13 — Sohlhöhe Ablauf
- Spülhydrant
- Absperrschieber

- Verbundpflaster
- Asphalt
- Beton
- Grünfläche
- Kleinpflaster
- Mineral
- Rasengittersteine
- Schotter
- Sonstiges

Zeichenerklärung

Höhenfestpunkt	Laterne	Merkstein Elektro	Schaltschrank
Lagefestpunkt	Schacht, Kanaldeckel	Merkstein Ferrmelde	Laub- / Nadelbaum
Gefahrenzeichen	Straßenablauf	Grenzstein	Gehölze
Hinweisschild/Wegweiser	Kunststoffsystemschacht	Betonmast	Friedhof
Richtzeichen	Schieber: Gas, Wasser	Stahlrohrmast	Einzelgebüsch
Ampel	Ober- / Unterflurhydrant	Briefkasten	Mauer
Lampe auf Mast	Lichtschacht	Fahnenmast	Zaun
	Steigungspfeil	Denkmal	Stützmauer

Leitplanke, Geländer	
Befest.-artengrenze	
Grünland	
Zufahrt / Zugang	
Flurstücksgrenze	
Flurgrenze	
Gemarkungsgrenze	

Befestigungsarten

SD	Schotterdecke		Hochbord
ZP	Zigeelpflaster		Tiefbord
GP	Großpflaster		Rasenkante
KP	Kleinpflaster		Rundbord
B	Beton		
BP	Betonpflaster		
FP	Findlingspflaster		
BB	bitum. Befestigung		
MP	Schlackepflaster		
GPL	Läuferreihe, Großpflaster		
unbef.	unbefestigt		

Herstellungsvermerk zur Grenzdarstellung:

Die dargestellten Grenzen wurden aus einer digitalen Liegenschaftskarte übernommen. Sie dienen nur zu Übersichtszwecken, ihre Lage ist nicht rechtsverbindlich.

Darstellung Leitungsbestand:

Der dargestellte Leitungsbestand wurde graphisch nach Angabe des Versorgungsunternehmens eingepasst und dient nur zu Übersichtszwecken. Die genaue Lage ist in der Örtlichkeit festzustellen.

Nr.	Art der Änderung	Datum	Zeichen
04	.	.	
03	.	.	
02	.	.	
01	.	.	

1 2 3 4 5 6

Auftraggeber:

Wasserverband Stendal-Osterburg
Am Bültgraben 5
39606 Hansestadt Osterburg

Tel.: 03937 / 4987 21

Prüfvermerk	Datum	Zeichen
geprüft		

Entwurfsverfasser:

Prüfvermerk	Datum	Zeichen
gezeichnet	05/2025	
bearbeitet	05/2025	
geprüft	05/2025	

Planungsgrundlagen:

Wasserverband Stendal-Osterburg
Am Bültgraben 5
39606 Hansestadt Osterburg
Tel.: 039 37 / 4987 35

Bezugssystem	
Lage	LS 489
Höhe	HS 160
gemessen	02.09.24, Kirchbach

Plangrundlage: GriebenerChausseestraße.dwg, Gartenstraße.dwg, Waidmannsheil.dwg, Am Sportplatz-WVSO.dwg

AUSFÜHRUNGSPLANUNG

Neubau SW-Kanalisation

Waidmannsheil, Griebener Chausseestraße,
Am Sportplatz, Gartenstraße in Grieben

Unterlage / Blatt-Nr.: 4 / 3

Lageplan
Griebener Chausseestraße

Maßstab: 1 : 250

Projekt-Nr.: **240704**

06.05.2025 © Alle Inhalte sind urheberrechtlich geschützt

297 mm x 1050 mm