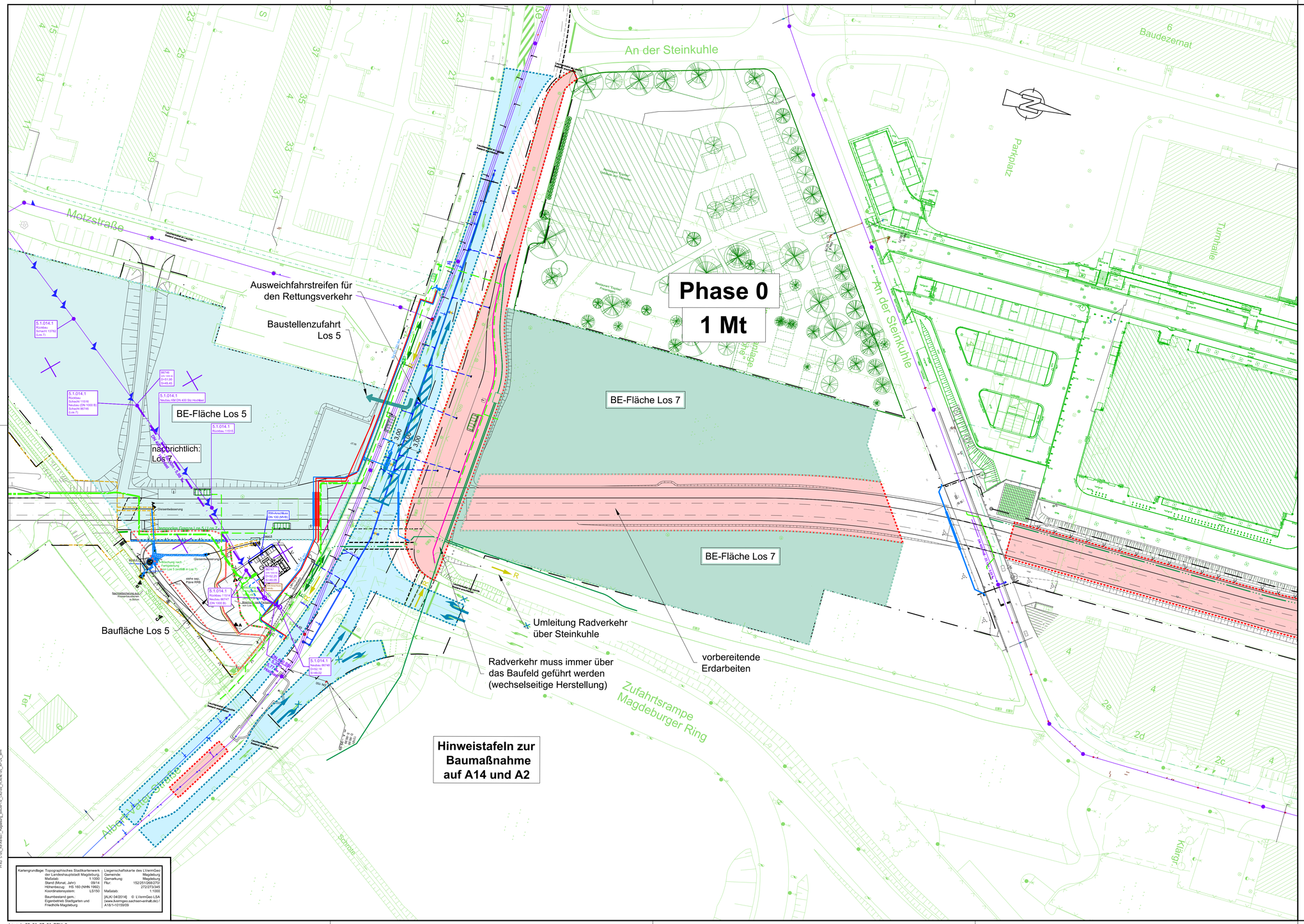

Legende

- tatsächliches Baufeld bzw. Graben
- Bewegungsfläche Baustelle
- Verkehrsfläche im Endzustand
- Verkehrsfläche IV
- prov. Verkehrsfläche
- IV Verkehrsbeziehungen
- Fußgängerführung
- Radfahrerführung

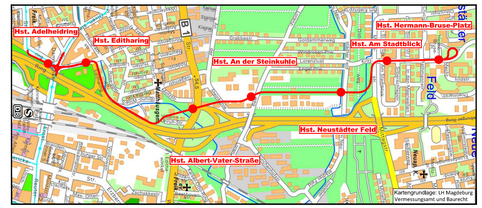

Kartengrundlage: LH Magdeburg Vermessungsamt und Baurecht

Ausführungsplanung

Index	Änderung	Datum	Name

Planer:

spiekermann

spiekermann ingenieurgesellschaft
Fritz-Vomfelde-Straße 2
40547 Düsseldorf
Telefon +49 [illegible]

	Datum	Zeichen
bearbeitet	08/23	Jaskulski
gezeichnet	08/23	Schlüter
geprüft		
Projekt-Nr.	KB1607	

Vorhabenträger / Bauherr:

MVB MAGDEBURGER VERKEHRSBETRIEBE GmbH & Co. KG

Unterlage: 8.1.7.1

	Datum	Zeichen
gesehen		

2. Nord - Süd Verbindung der Straßenbahn in Magdeburg
BA 4 - Damaschkeplatz bis Hermann-Bruse-Platz

Alb.-Vater-Str. - südl. Lorenzweg

Maßstab: 1:500

Plandarstellung: Bauphasenplan 1
Bauphase 0

Stand: 20.05.2025

Vom Bauherrn zur Ausführung freigegeben

Nur zur Kalkulation

Kartengrundlage: Topographisches Stadtkartenwerk der Landeshauptstadt Magdeburg
Maßstab: 1:1000
Stand (Monat, Jahr): 09/14
Höhenbezug: HS 160 (NHN 1992)
Koordinatensystem: LS150
Baumbestand gem.: Eigenbetrieb Stadtgarten und Friedhöfe Magdeburg

Liegenschaftskarte des LVermGeo
Gemeinde: Magdeburg
Gemarkung: Magdeburg
Flur: 152/251/268/270/272/273/345
Maßstab: 1:1000
[ALK/ 04/2014] © LVermGeo LSA (www.lvermgeo.sachsen-anhalt.de) / A18/1-10159/09

DATEN: BPH_Lot1_A1-Ost.dwg
LAYOUT: 08_01_07_01_BPH_0
FORMAT: 84 Bahnhof
PLOTSTIFT: 03.03.2025 - von: Schuster, Martina
PFAD: 1-05_KB1607-Magdeburg_BAAB1-10_CAD-05_PLAN2-05_BPH2-_BPH

spiekermann

Layout: 08_01_07_01_BPH_0